



MINISTÉRIO DA ECONOMIA

IPC-S (2ª quadrissemana)

Outubro

16 de outubro de 2019

Os informativos econômicos da Secretaria de Política Econômica (SPE) são elaborados a partir de dados de conhecimento público, cujas fontes primárias são instituições autônomas, públicas ou privadas. O objetivo é organizar informações de conhecimento público para ampliar o entendimento sobre a economia brasileira. O conteúdo deste material é meramente informativo, não possuindo caráter prospectivo, nem delimitando as ações de política econômica adotadas pelo Ministério da Economia



Secretaria
de Política
Econômica

Secretaria Especial
de Fazenda

Ministério
da Economia

Resumo dos Resultados

Comparação: 2ª quadrissemana de outubro/19 com 1ª quadrissemana de outubro/19:

- Segundo a FGV, a inflação da 2ª Q out/19 medida pelo IPC-S foi de -0,01%, ante 0,00% na semana anterior. A variação apurada na 2ª Q set/19 foi de 0,05%.
- Houve desaceleração dos grupos: **Habitação** (de 0,05% para -0,14%), destaque para *tarifa de eletricidade residencial* (de -0,64% para -1,70%); **Comunicação** (de 0,44% para 0,22%), destaque para *tarifa de telefone móvel* (de 1,23% para 0,65%); **Educação, leitura e recreação** (de 0,23% para 0,15%), destaque para *passagem aérea* (de -0,58% para -1,76%); e **Saúde e cuidados pessoais** (de 0,25% para 0,23%), destaque para *artigos de higiene e cuidado pessoal* (de 0,19% para 0,11%).
- Aceleraram os grupos: **Alimentação** (de -0,47% para -0,35%), destaque para *hortaliças e legumes* (de -9,84% para -7,74%); **Vestuário** (de 0,07% para 0,26%), destaque para *calçados* (de -0,26% para 0,15%); **Despesas diversas** (de 0,08% para 0,19%), destaque para *alimentos para animais domésticos* (de 0,79% para 1,20%); e **Transportes** (de 0,18% para 0,23%), destaque para *gasolina* (de 0,30% para 0,86%).

VARIAÇÃO SEMANAL DO IPC-S NAS ÚLTIMAS 4 SEMANAS

Variação (%)

	15/09/2019	22/09/2019	30/09/2019	07/10/2019	15/10/2019
Índice Geral	0,05	0,01	0,00	0,00	-0,01
Alimentação	-0,67	-0,68	-0,67	-0,47	-0,35
Habitação	0,46	0,35	0,22	0,05	-0,14
Vestuário	-0,27	0,08	0,01	0,07	0,26
Saúde e cuidados pessoais	0,21	0,24	0,29	0,25	0,23
Educação, leitura e recreação	0,38	0,25	0,31	0,23	0,15
Transportes	0,20	0,06	0,16	0,18	0,23
Despesas diversas	-0,01	0,06	0,04	0,08	0,19
Comunicação	0,48	0,54	0,54	0,44	0,22

IPC-S

Variação (%) mensal

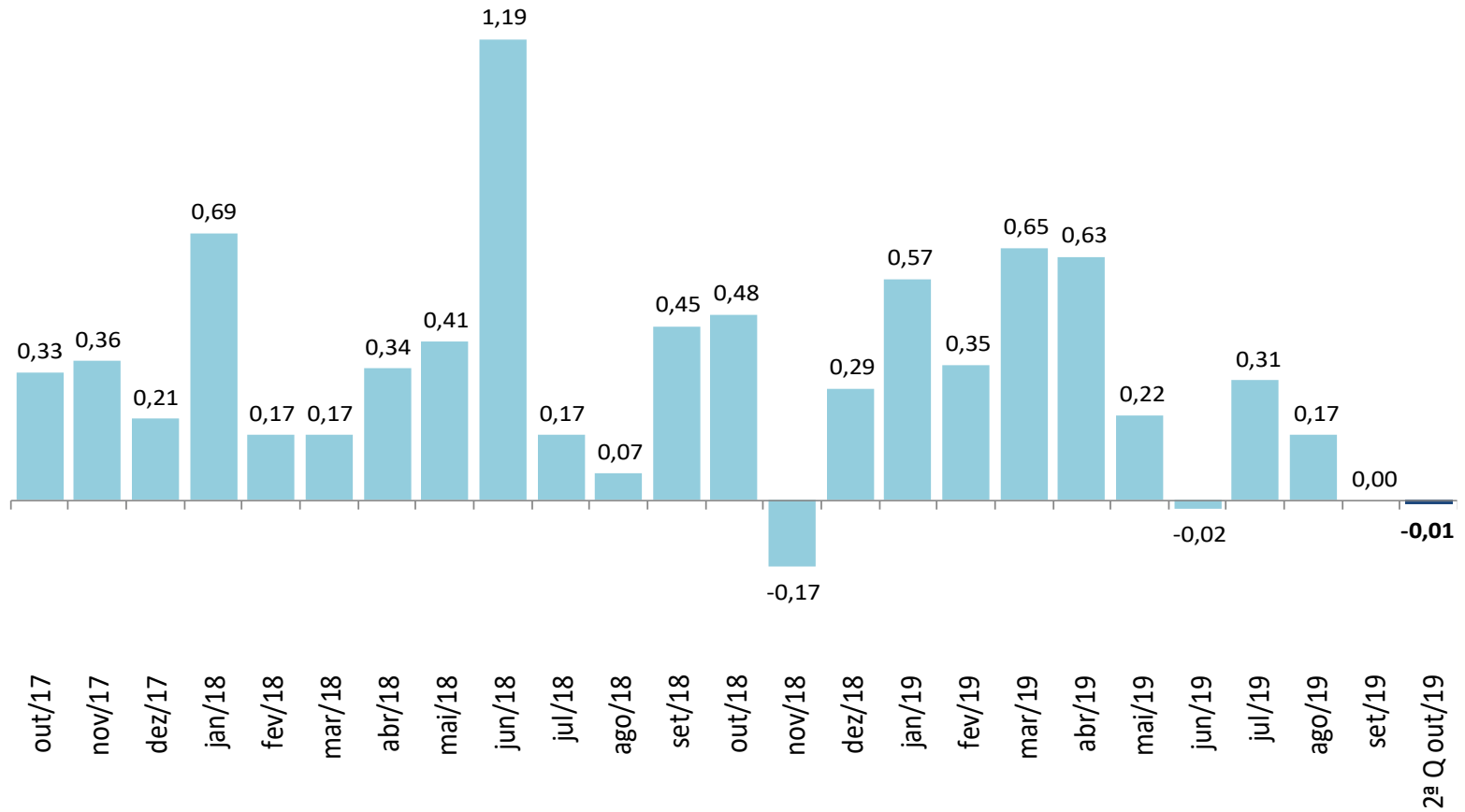

Fonte: FGV

IPC-S

Varição (%) na mesma quadrissemana de anos anteriores

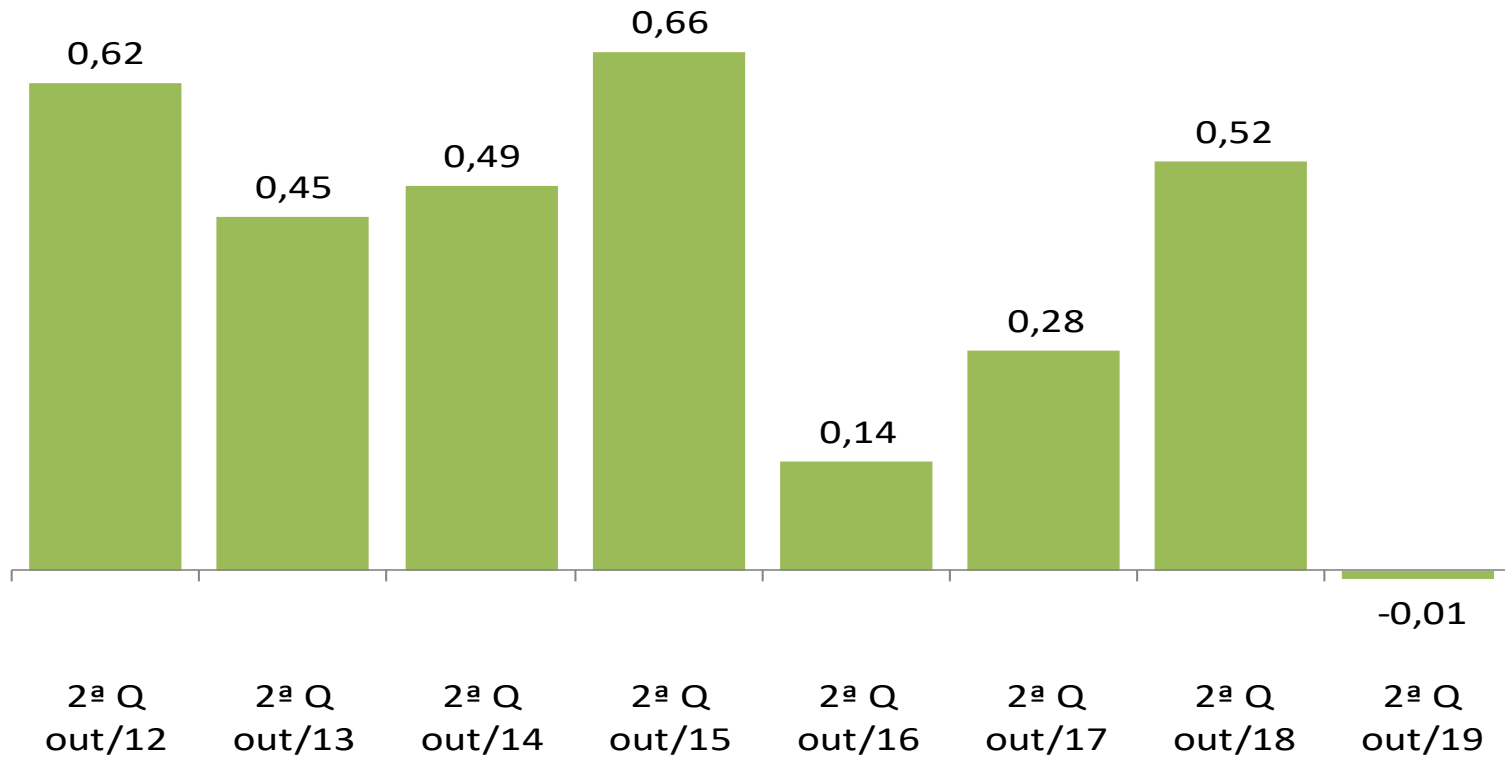

IPC-S

Varição (%) em 12 meses

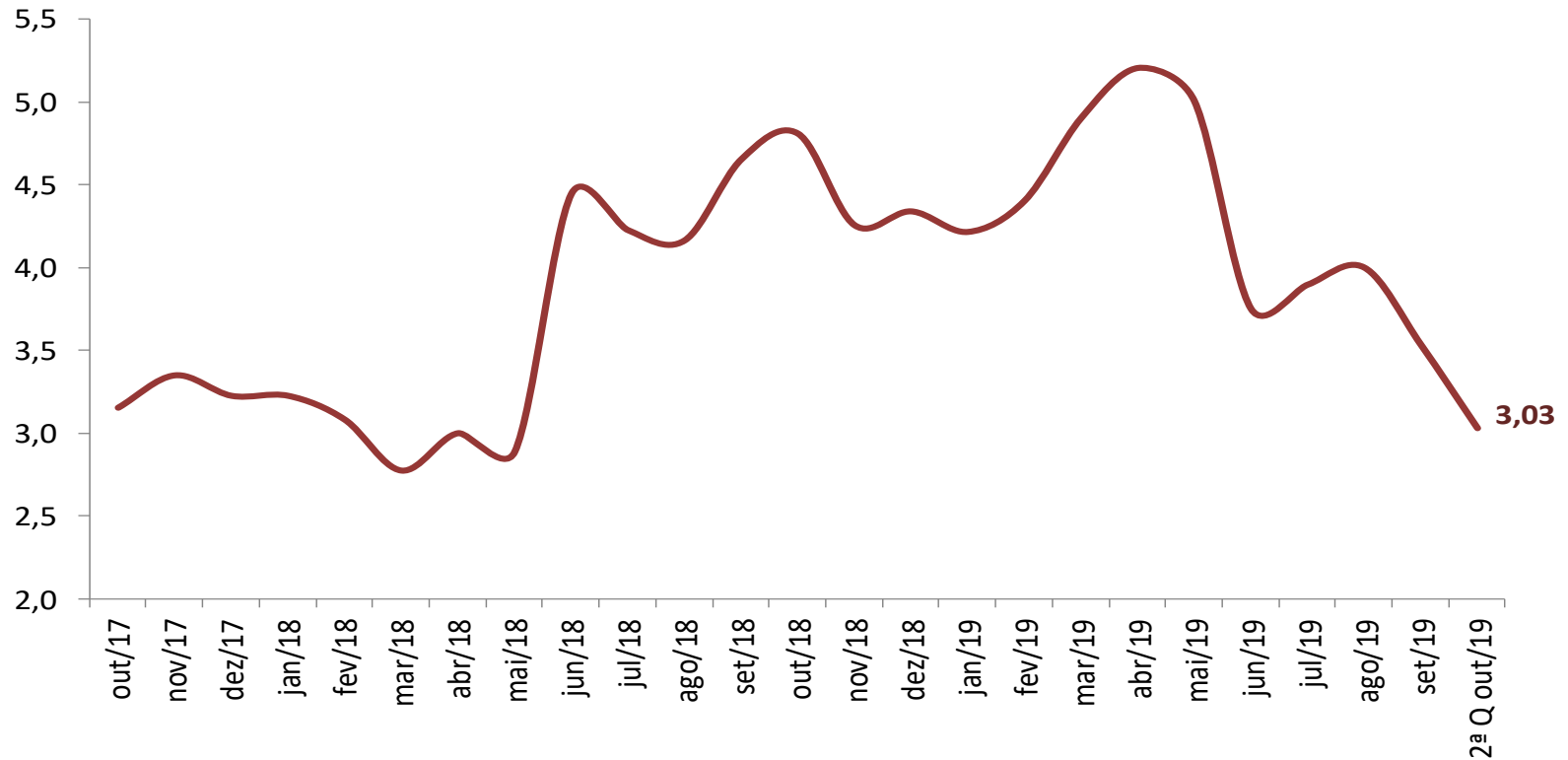

Fonte: FGV

IPC-S

Variação (%) semanal do IPC-S nas últimas 4 semanas

	15/09/2019	22/09/2019	30/09/2019	07/10/2019	15/10/2019
IPC - TODOS OS ITENS	0,05	0,01	0,00	0,00	-0,01
ALIMENTAÇÃO	-0,67	-0,68	-0,67	-0,47	-0,35
ARROZ E FEIJÃO	-1,58	-1,22	-1,06	-0,44	-0,07
HORTALIÇAS E LEGUMES	-11,99	-12,08	-11,03	-9,84	-7,74
FRUTAS	-2,70	-3,73	-4,12	-3,24	-2,67
MASSAS E FARINHAS	0,77	1,06	0,85	0,72	0,13
PANIFICADOS E BISCOITOS	-0,21	-0,14	-0,29	-0,11	0,09
ADOÇANTES	1,63	2,18	2,16	2,32	2,22
DOCES E CHOCOLATES	0,96	0,63	0,38	0,43	-0,54
LATICÍNIOS	-0,01	0,05	-0,24	-0,10	-0,53
AVES E OVOS	-0,10	0,38	0,30	-0,02	0,12
CARNES BOVINAS	-0,62	0,08	0,36	0,67	1,19
CARNES SUÍNAS	-0,67	-1,72	-2,09	-1,99	-1,43
CARNES DE OUTROS ANIMAIS	-4,74	-4,45	-6,38	-3,34	-3,31
PESCADOS FRESCOS	-1,69	-1,65	-1,48	-1,74	-1,27
CARNES E PEIXES INDUSTRIALIZADOS	0,32	-0,12	-0,05	-0,10	-0,15
ÓLEOS E GORDURAS	0,64	1,13	1,26	1,22	0,77
CONDIMENTOS	-0,80	-0,78	-0,58	-1,01	-0,12
VEGETAIS EM CONSERVA	0,94	0,80	0,94	1,11	0,89
BEBIDAS NÃO ALCOÓLICAS	-0,08	0,01	-0,17	0,20	0,17
BEBIDAS ALCOÓLICAS	0,32	-0,19	-0,53	-0,38	-0,01
OUTROS GÊNEROS ALIMENTÍCIOS	-0,33	0,37	0,95	1,78	1,58
ALIMENTOS PRONTOS CONGELADOS	0,17	-0,19	-0,50	-0,43	-0,24
GÊNEROS ALIMENTÍCIOS DIET / LIGHT	-0,34	-0,17	-0,04	0,06	-0,03
RESTAURANTES	0,28	0,24	0,25	0,20	0,07
BARES E LANÇONETES	0,37	0,30	0,33	0,20	0,16
BEBIDAS ALCOÓLICAS E NÃO ALCOÓLICAS	0,07	0,07	0,10	0,13	0,22

IPC-S

Impacto dos Alimentos no IPC-S ao longo dos últimos anos na quadrissemana corrente

	15/10/2015		15/10/2016		15/10/2017		15/10/2018		15/10/2019	
	Var(%)	Impacto	Var(%)	Impacto	Var(%)	Impacto	Var(%)	Impacto	Var(%)	Impacto
<i>IPC - TODOS OS ITENS</i>	0,66		0,14		0,28		0,52		-0,01	
ALIMENTAÇÃO	0,52	0,13	-0,15	-0,04	0,20	0,05	0,59	0,14	-0,35	-0,09
Carnes Bovinas	1,54	0,03	3,42	0,07	1,93	0,04	1,43	0,03	1,19	0,02
Adoçantes	0,63	0,00	0,77	0,00	-4,58	-0,01	-0,67	0,00	2,22	0,00
Outros Gêneros Alimentícios	2,40	0,00	-1,94	0,00	1,70	0,00	2,26	0,00	1,58	0,00
Óleos e Gorduras	0,56	0,00	0,80	0,00	1,00	0,00	0,91	0,00	0,77	0,00
Bebidas Não Alcoólicas	2,31	0,03	1,70	0,02	0,10	0,00	0,02	0,00	0,17	0,00
Panificados E Biscoitos	0,78	0,01	0,77	0,01	-0,20	0,00	0,93	0,02	0,09	0,00
Aves e Ovos	2,32	0,02	0,92	0,01	-1,11	-0,01	1,81	0,02	0,12	0,00
Vegetais em Conserva	2,44	0,00	-0,22	0,00	0,84	0,00	0,60	0,00	0,89	0,00
Massas e Farinhas	0,40	0,00	0,50	0,00	-0,11	0,00	0,60	0,00	0,13	0,00
Bebidas Alcoólicas	2,99	0,02	0,96	0,01	0,90	0,00	0,71	0,00	-0,01	0,00
Gêneros Alimentícios Diet / Light	2,12	0,00	1,22	0,00	-0,35	0,00	0,63	0,00	-0,03	0,00
Arroz e Feijão	1,92	0,01	-1,73	-0,01	-3,55	-0,02	2,12	0,01	-0,07	0,00
Condimentos	1,16	0,00	0,30	0,00	1,02	0,00	0,74	0,00	-0,12	0,00
Carnes de Outros Animais	-4,64	0,00	3,94	0,00	2,50	0,00	-0,48	0,00	-3,31	0,00
Carnes e Peixes Industrializados	0,54	0,00	-0,51	0,00	-0,32	0,00	0,28	0,00	-0,15	0,00
Doces e Chocolates	-0,68	0,00	0,66	0,00	0,88	0,00	0,63	0,00	-0,54	0,00
Alimentos Prontos Congelados	-0,88	-0,01	1,10	0,01	-0,12	0,00	-1,01	-0,01	-0,24	0,00
Carnes Suínas	0,31	0,00	-0,19	0,00	-0,48	0,00	0,20	0,00	-1,43	0,00
Pescados Frescos	-0,84	0,00	5,11	0,01	-1,13	0,00	0,00	0,00	-1,27	0,00
Laticínios	0,50	0,01	-4,64	-0,11	-1,93	-0,04	-0,90	-0,02	-0,53	-0,01
Frutas	1,50	0,02	-3,28	-0,04	1,71	0,02	2,27	0,02	-2,67	-0,03
Hortaliças e Legumes	-8,60	-0,10	-5,13	-0,05	4,73	0,04	5,55	0,04	-7,74	-0,08

Fonte: FGV

IPC-S

Varição (%) acumulada nos últimos 30 dias

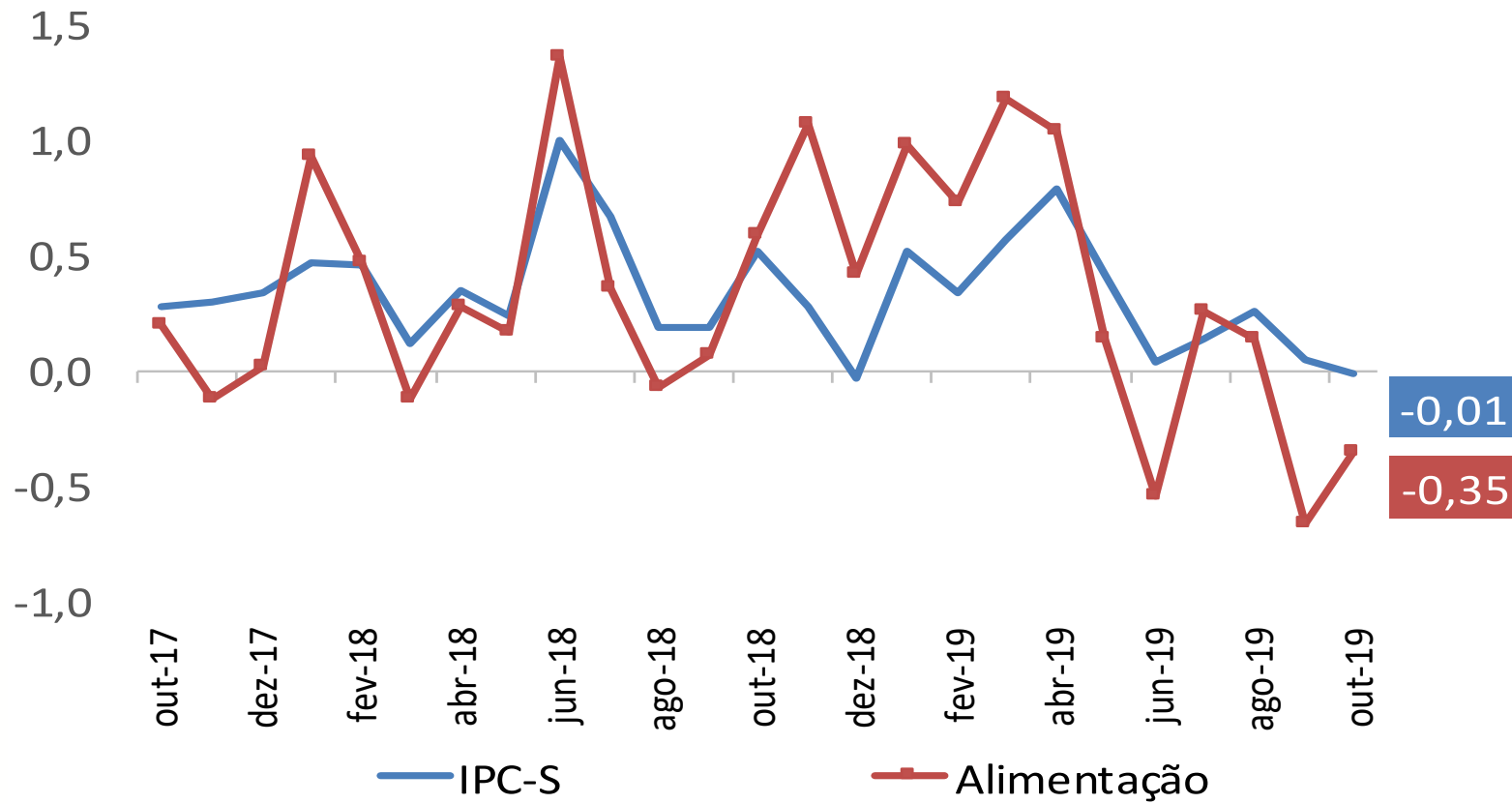

IPC-S

Varição (%) acumulada nos últimos 30 dias

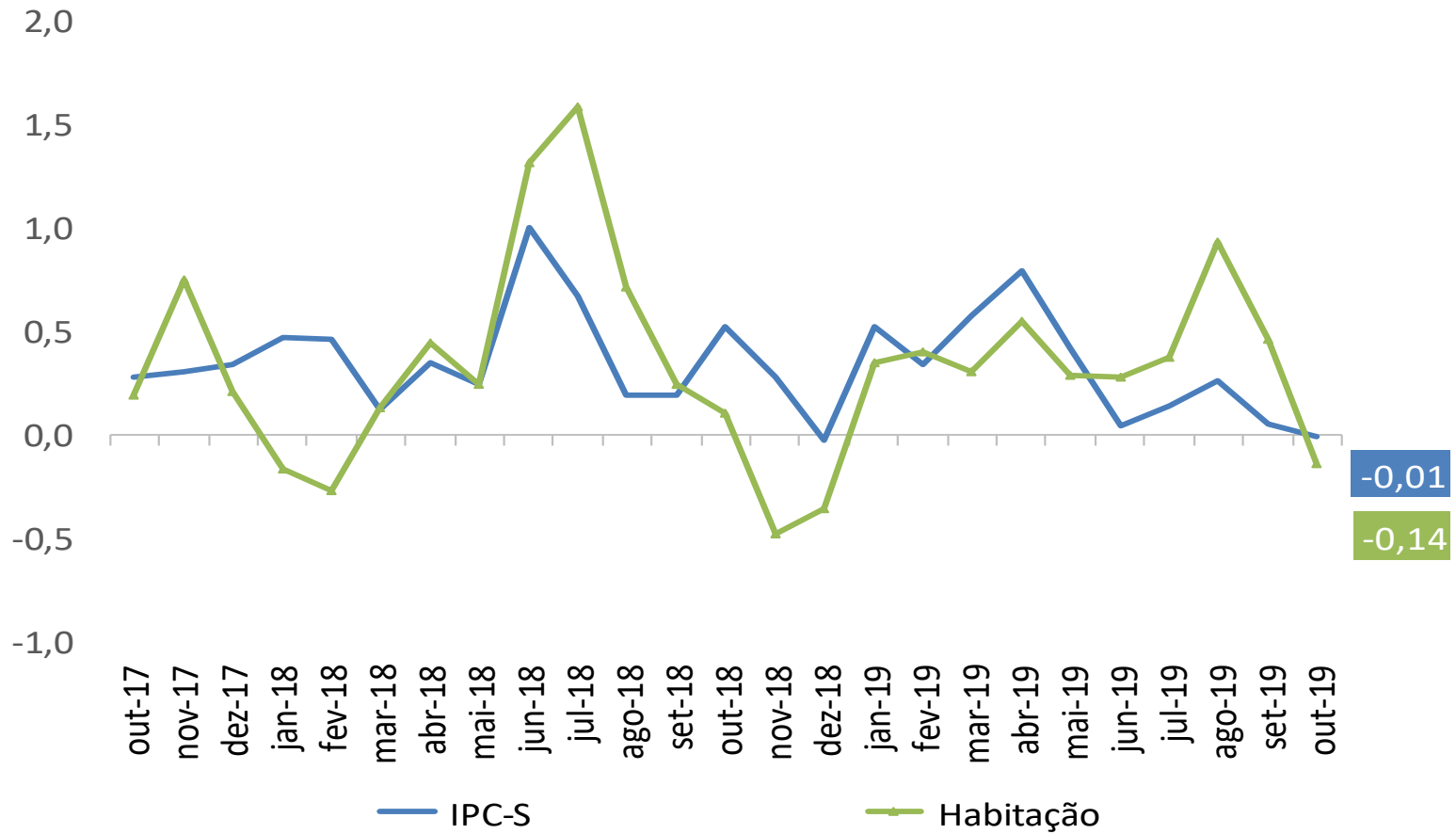

IPC-S

Varição (%) acumulada nos últimos 30 dias

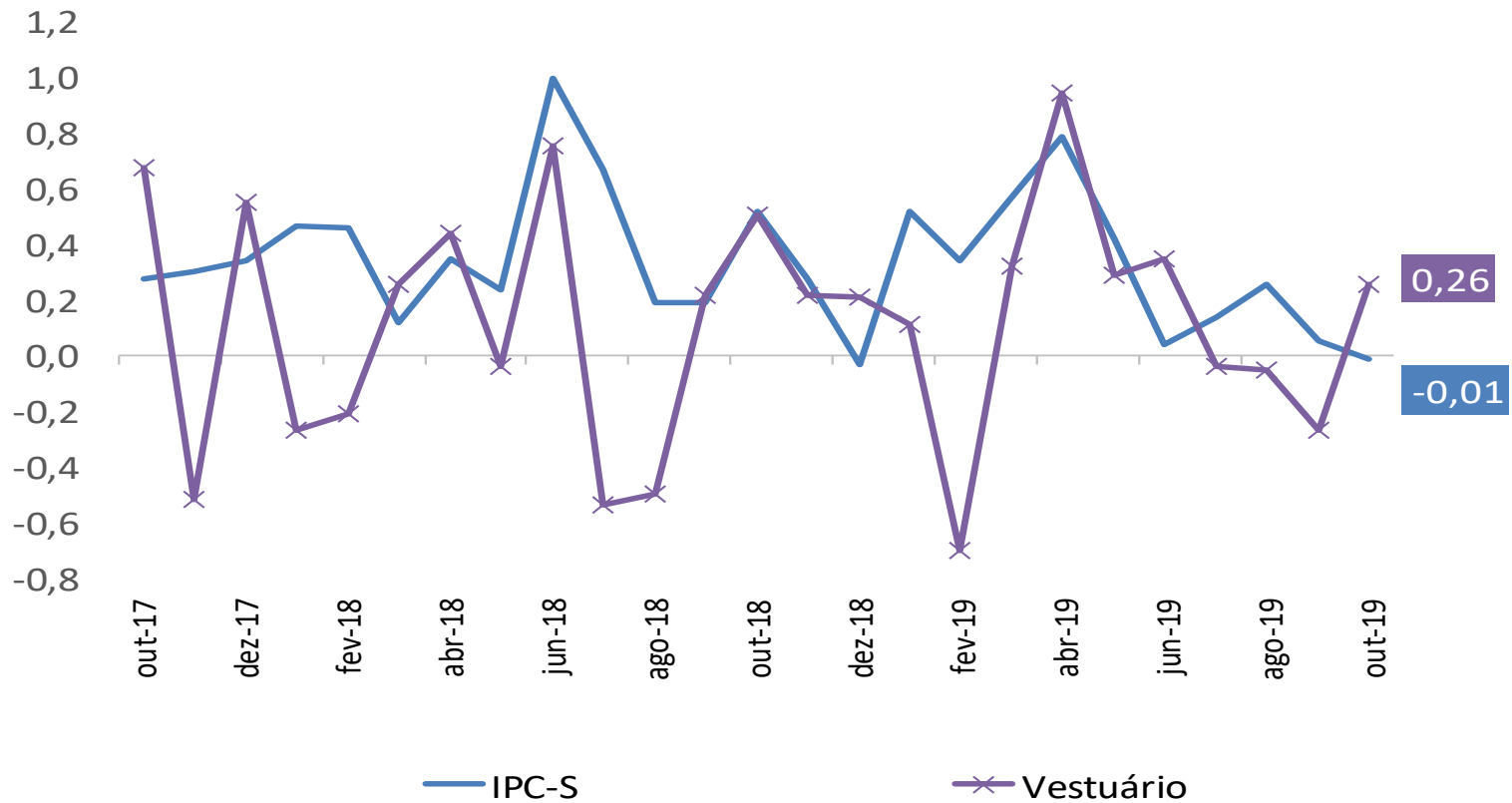

IPC-S

Varição (%) acumulada nos últimos 30 dias

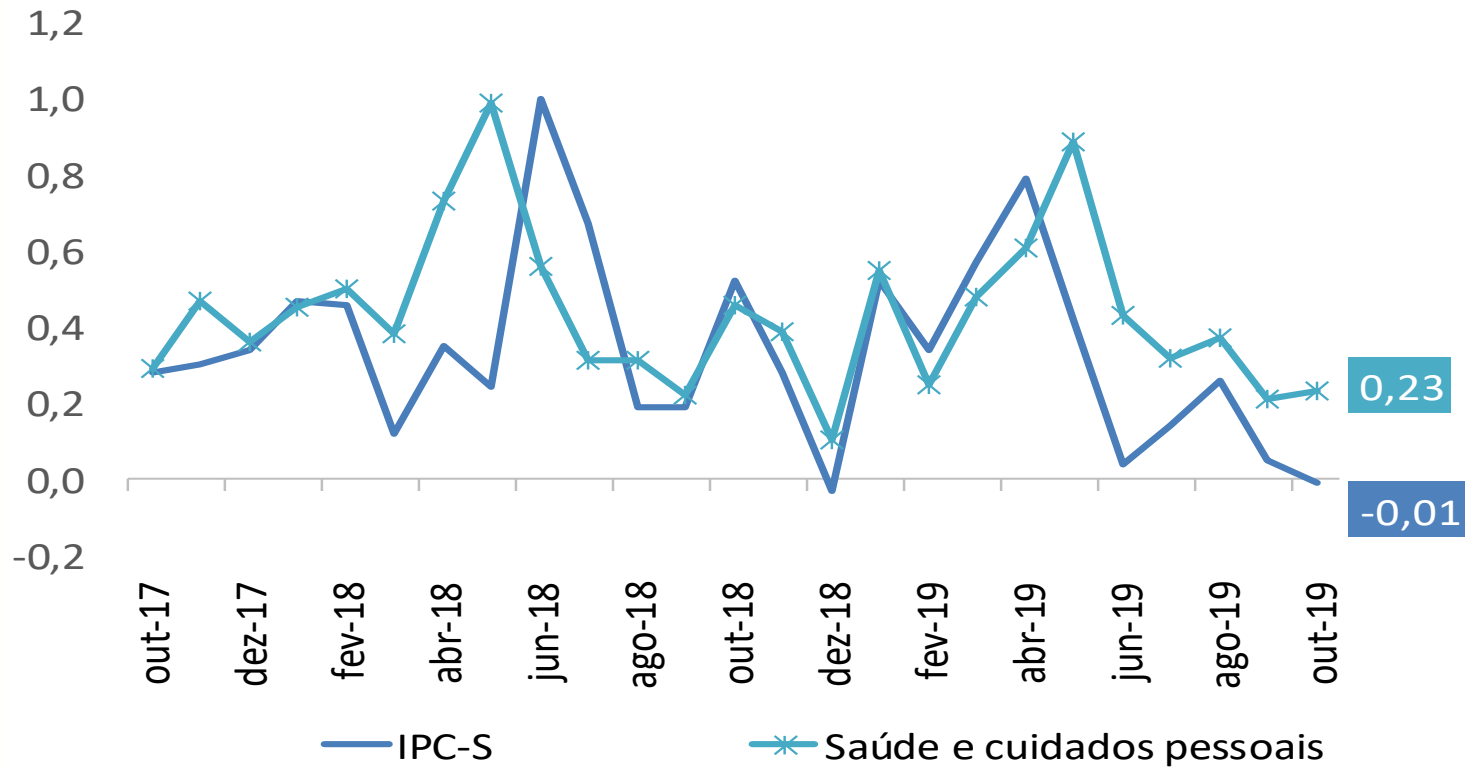

IPC-S

Varição (%) acumulada nos últimos 30 dias

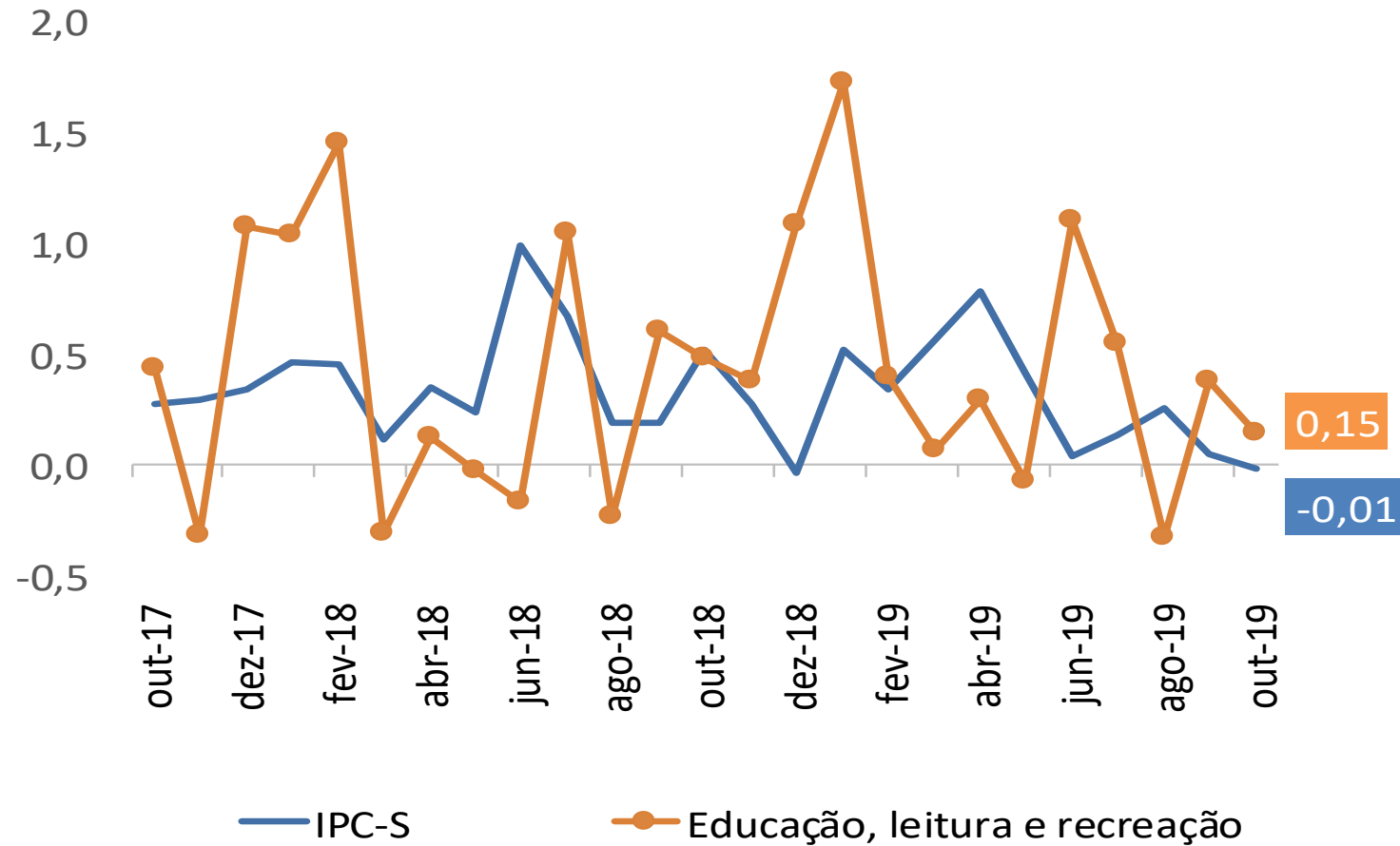

IPC-S

Varição (%) acumulada nos últimos 30 dias

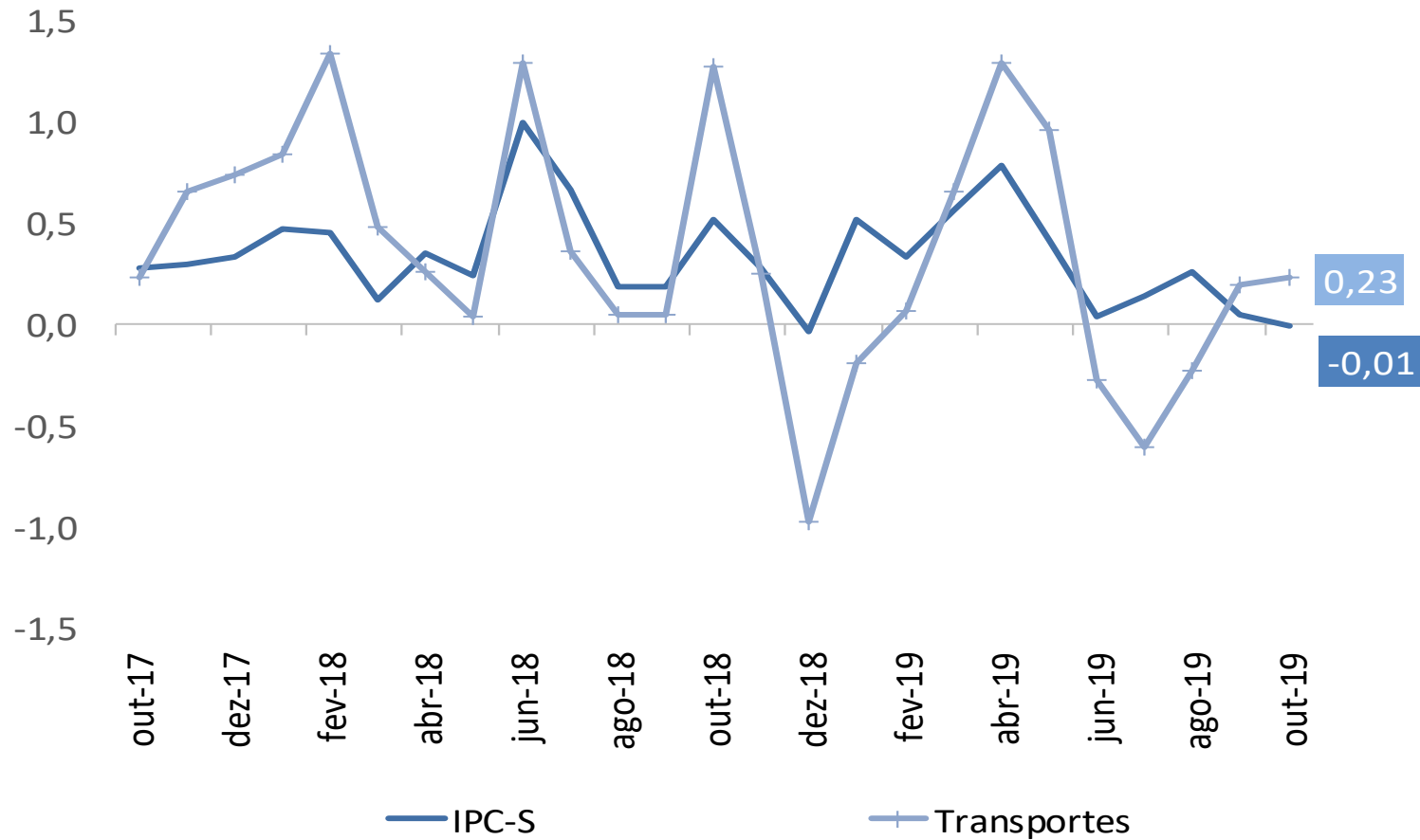

IPC-S

Varição (%) acumulada nos últimos 30 dias

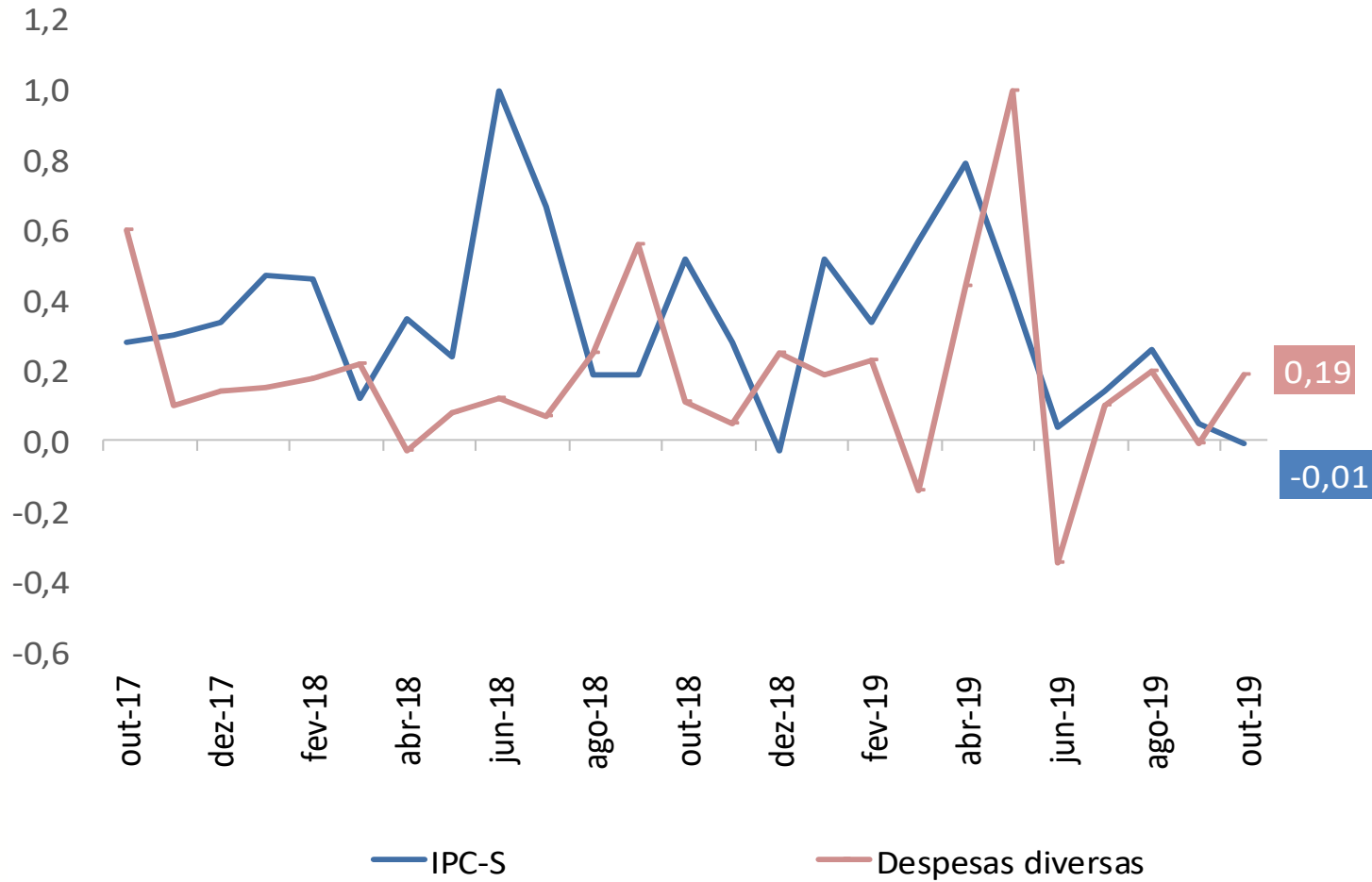

IPC-S

Varição (%) acumulada nos últimos 30 dias

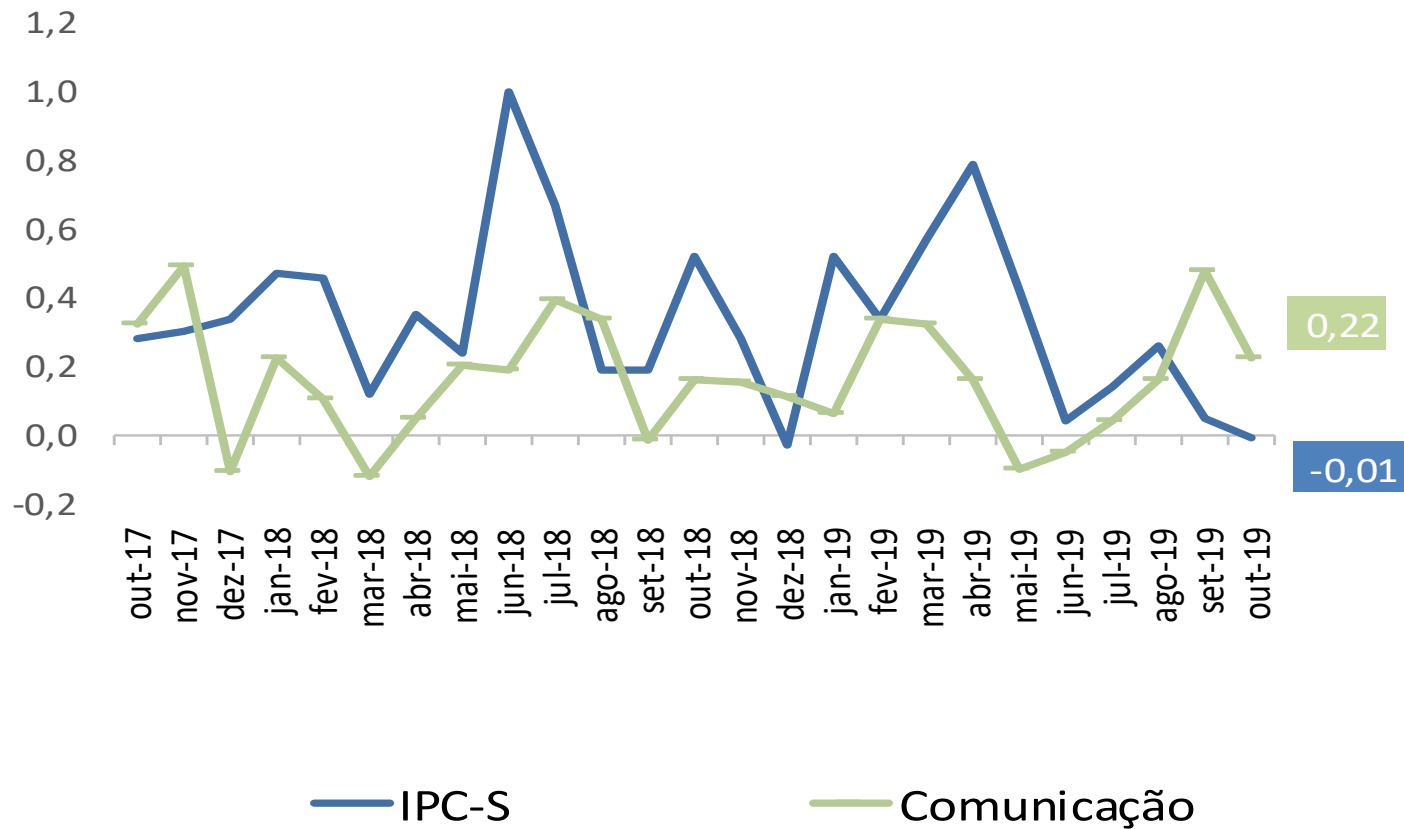



Ministério da Economia

Para maiores informações acesse o site da Secretaria de Política Econômica:

www.spe.fazenda.gov.br



Secretaria
de Política
Econômica

Secretaria Especial
de Fazenda

Ministério
da Economia