



MINISTÉRIO DA ECONOMIA

IPC-S (4^a quadrissemana)

Setembro

1º de outubro de 2019

Os informativos econômicos da Secretaria de Política Econômica (SPE) são elaborados a partir de dados de conhecimento público, cujas fontes primárias são instituições autônomas, públicas ou privadas. O objetivo é organizar informações de conhecimento público para ampliar o entendimento sobre a economia brasileira. O conteúdo deste material é meramente informativo, não possuindo caráter prospectivo, nem delimitando as ações de política econômica adotadas pelo Ministério da Economia



Secretaria
de Política
Econômica

**Secretaria Especial
de Fazenda**

**Ministério
da Economia**

Resumo dos Resultados

Comparação: 4ª quadrimestre de setembro/19 com 4ª quadrimestre de agosto/19:

- Segundo a FGV, a inflação da 4ª Q set/19 medida pelo IPC-S foi de 0,00%, ante 0,17% na 4ª Q ago/19. A inflação na 3ª Q set/19 foi de 0,01%.
- Houve desaceleração dos grupos: **Alimentação** (de -0,36% para -0,67%); e **Habitação** (de 0,81% para 0,22%);
- Aceleraram os grupos: **Vestuário** (de -0,29% para 0,01%); **Saúde e cuidados pessoais** (de 0,18% para 0,29%); **Educação, leitura e recreação** (de 0,13% para 0,31%); **Transportes** (de 0,13% para 0,16%); **Despesas diversas** (de -0,05% para 0,04%); e **Comunicação** (de 0,38% para 0,54%);
- O indicador acumula alta de 3,51% nos últimos 12 meses.

Resumo dos Resultados

Comparação: 4ª quadrimestre de setembro/19 com 3ª quadrimestre de setembro/19:

- Segundo a FGV, a inflação da 4ª Q set/19 medida pelo IPC-S foi de 0,00%, ante 0,01% na semana anterior. A variação apurada na 4ª Q ago/19 foi de 0,17%.
- Houve desaceleração dos grupos: **Habitação** (de 0,35% para 0,22%), destaque para *tarifa de eletricidade residencial* (de 1,10% para 0,27%); **Vestuário** (de 0,08% para 0,01%), destaque para *calçados* (de -0,17% para -0,32%); e **Despesas diversas** (de 0,06% para 0,04%), destaque para *serviço religioso e funerário* (de 0,24% para -0,18%).
- Aceleraram os grupos: **Transportes** (de 0,06% para 0,16%), destaque para *serviço de reparo em automóvel* (de 0,03% para 0,65%); **Educação, leitura e recreação** (de 0,25% para 0,31%), destaque para *show musical* (de 1,55% para 2,22%); **Saúde e cuidados pessoais** (de 0,24% para 0,29%), destaque para *artigos de higiene e cuidado pessoal* (de -0,11% para 0,37%); e **Alimentação** (de -0,68% para -0,67%), destaque para *hortaliças e legumes* (de -12,08% para -11,03%).
- A variação permaneceu inalterada para **Comunicação** (0,54%).

VARIAÇÃO SEMANAL DO IPC-S NAS ÚLTIMAS 4 SEMANAS

Variação (%)

	31/08/2019	07/09/2019	15/09/2019	22/09/2019	30/09/2019
Índice Geral	0,17	0,15	0,05	0,01	0,00
Alimentação	-0,36	-0,44	-0,67	-0,68	-0,67
Habitação	0,81	0,62	0,46	0,35	0,22
Vestuário	-0,29	-0,01	-0,27	0,08	0,01
Saúde e cuidados pessoais	0,18	0,19	0,21	0,24	0,29
Educação, leitura e recreação	0,13	0,27	0,38	0,25	0,31
Transportes	0,13	0,26	0,20	0,06	0,16
Despesas diversas	-0,05	-0,05	-0,01	0,06	0,04
Comunicação	0,38	0,42	0,48	0,54	0,54

IPC-S

Variação (%) mensal

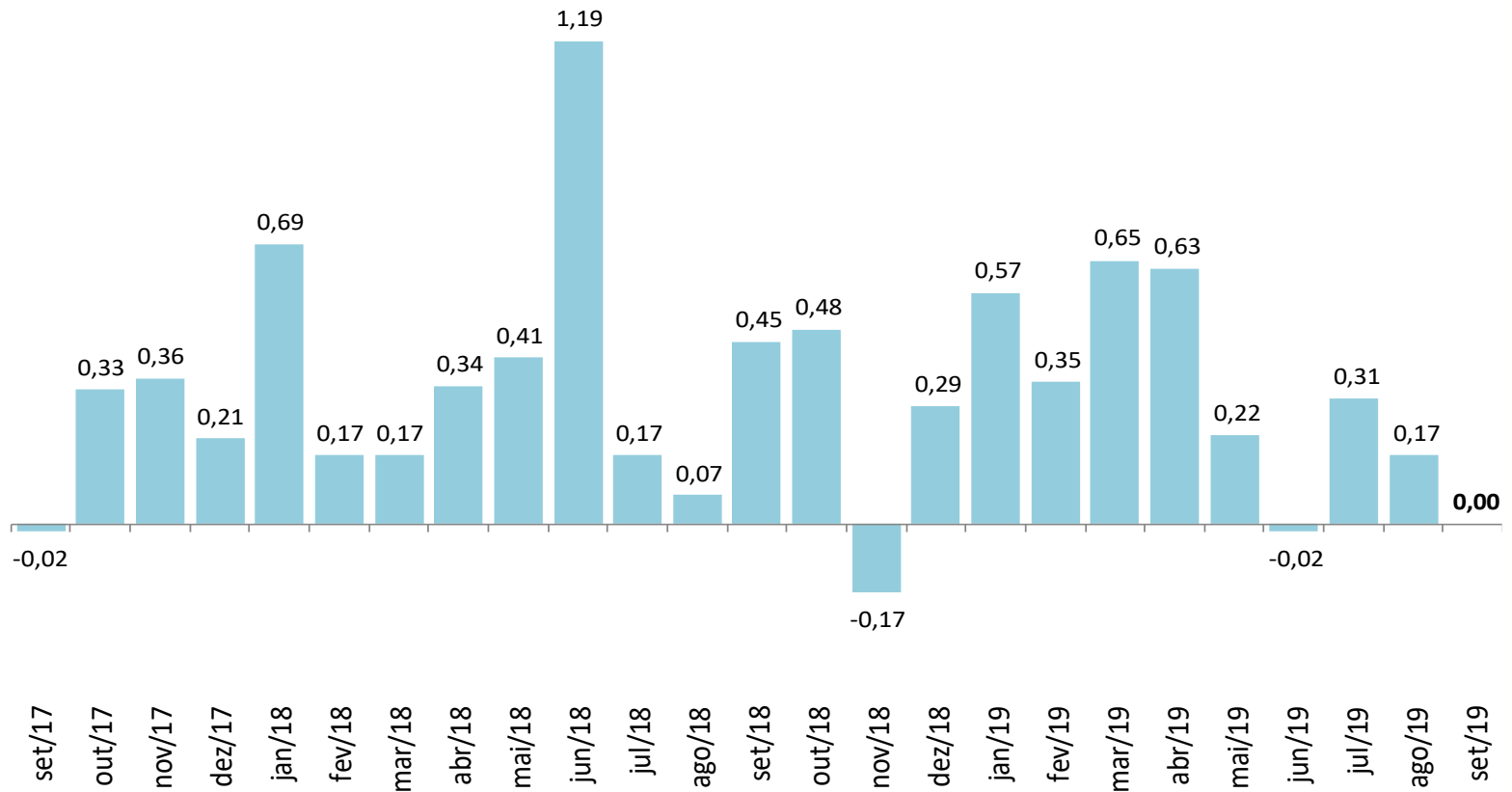

IPC-S

Varição (%) na mesma quadrissemana de anos anteriores

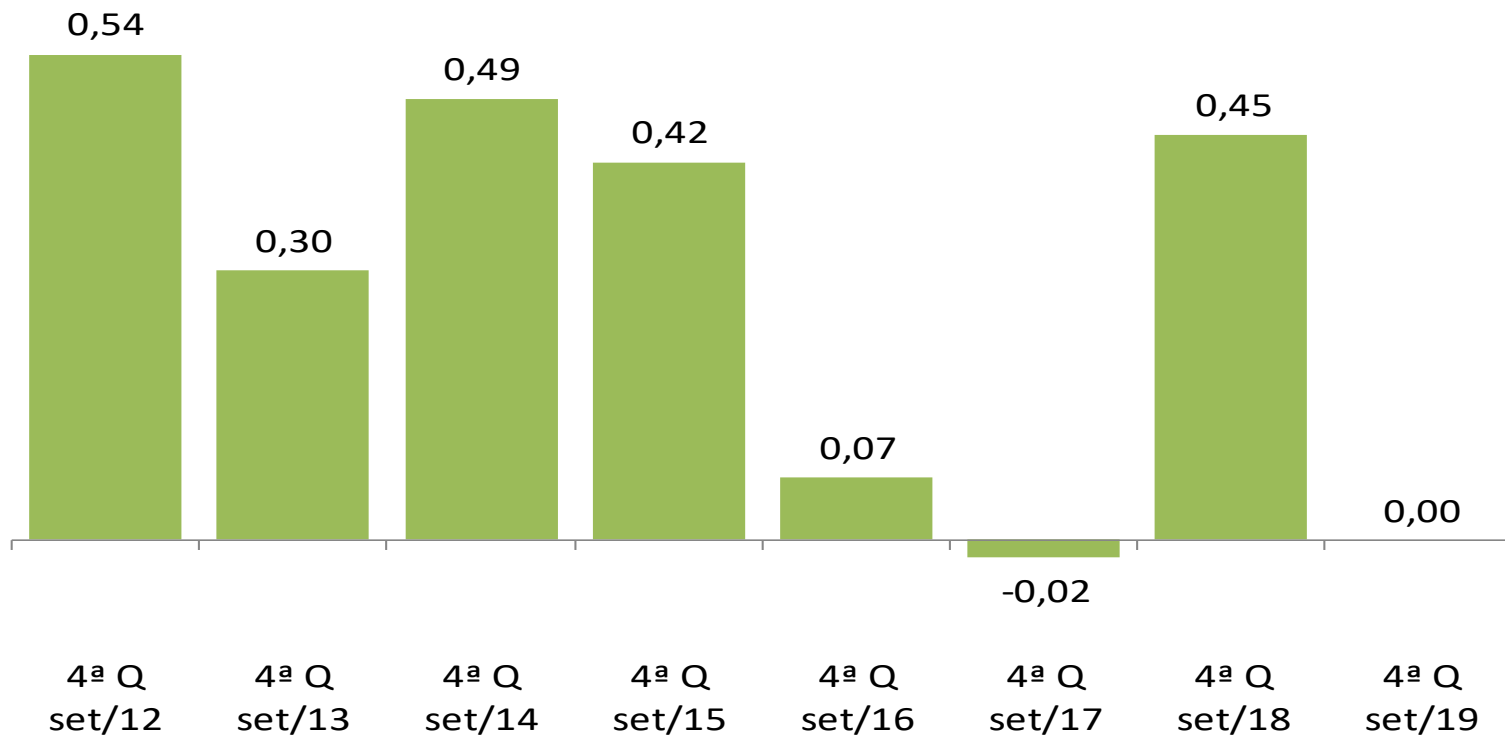

IPC-S

Varição (%) em 12 meses

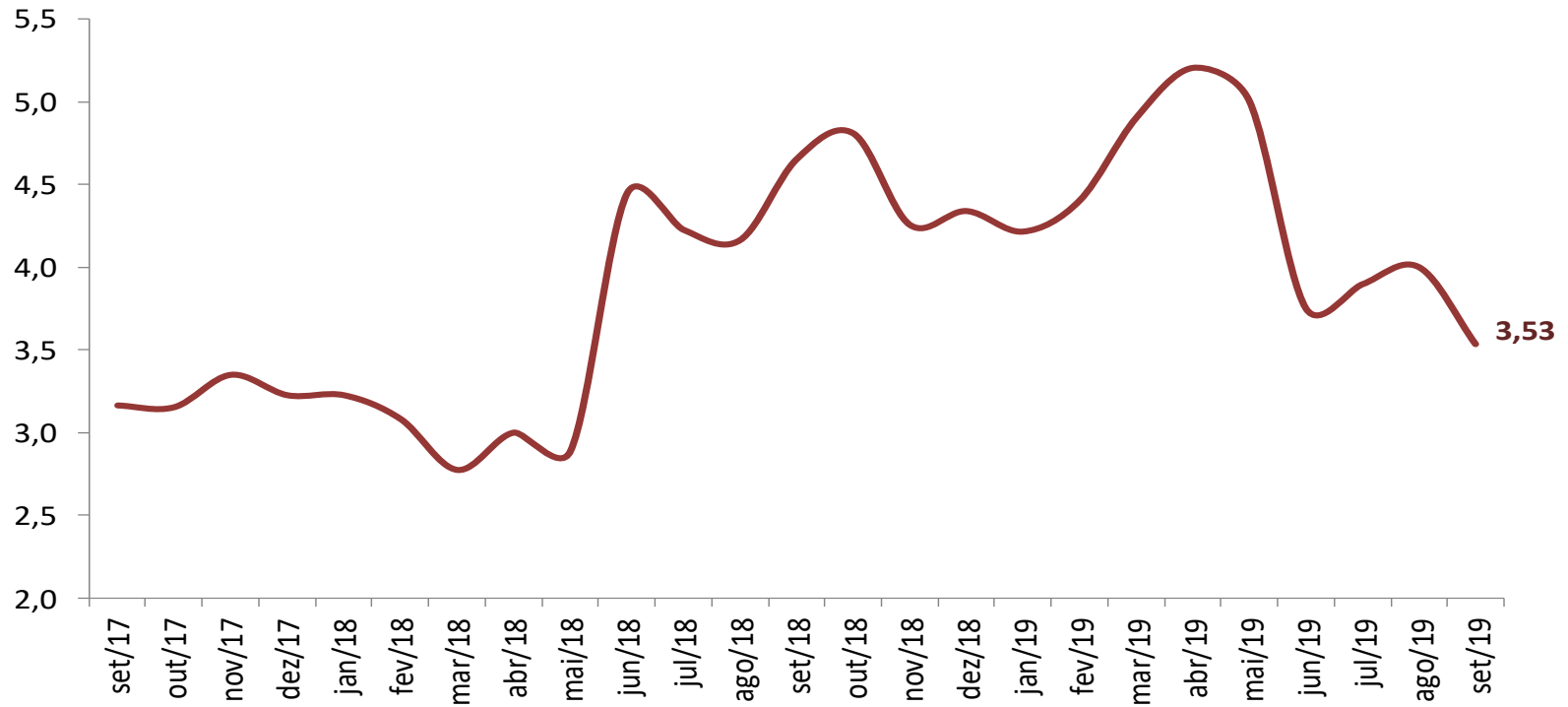

IPC-S

Variação (%) semanal do IPC-S nas últimas 4 semanas

	31/08/2019	07/09/2019	15/09/2019	22/09/2019	30/09/2019
IPC - TODOS OS ITENS	0,17	0,15	0,05	0,01	0,00
ALIMENTAÇÃO	-0,36	-0,44	-0,67	-0,68	-0,67
ARROZ E FEIJÃO	-2,19	-1,89	-1,58	-1,22	-1,06
HORTALIÇAS E LEGUMES	-10,75	-10,41	-11,99	-12,08	-11,03
FRUTAS	0,36	-0,33	-2,70	-3,73	-4,12
MASSAS E FARINHAS	0,41	0,44	0,77	1,06	0,85
PANIFICADOS E BISCOITOS	0,23	-0,01	-0,21	-0,14	-0,29
ADOÇANTES	1,42	1,52	1,63	2,18	2,16
DOCES E CHOCOLATES	0,34	0,55	0,96	0,63	0,38
LATICÍNIOS	0,20	0,03	-0,01	0,05	-0,24
AVES E OVOS	-0,26	0,01	-0,10	0,38	0,30
CARNES BOVINAS	-0,01	-0,48	-0,62	0,08	0,36
CARNES SUÍNAS	1,17	0,25	-0,67	-1,72	-2,09
CARNES DE OUTROS ANIMAIS	3,17	-4,03	-4,74	-4,45	-6,38
PESCADOS FRESCOS	-1,71	-1,56	-1,69	-1,65	-1,48
CARNES E PEIXES INDUSTRIALIZADOS	0,22	0,56	0,32	-0,12	-0,05
ÓLEOS E GORDURAS	0,34	0,32	0,64	1,13	1,26
CONDIMENTOS	0,55	-0,07	-0,80	-0,78	-0,58
VEGETAIS EM CONSERVA	1,13	1,33	0,94	0,80	0,94
BEBIDAS NÃO ALCOÓLICAS	0,15	-0,09	-0,08	0,01	-0,17
BEBIDAS ALCOÓLICAS	1,70	0,96	0,32	-0,19	-0,53
OUTROS GÊNEROS ALIMENTÍCIOS	-0,32	-0,72	-0,33	0,37	0,95
ALIMENTOS PRONTOS CONGELADOS	0,80	0,73	0,17	-0,19	-0,50
GÊNEROS ALIMENTÍCIOS DIET / LIGHT	-0,47	-0,39	-0,34	-0,17	-0,04
RESTAURANTES	0,37	0,20	0,28	0,24	0,25
BARES E LANÇONETES	0,30	0,41	0,37	0,30	0,33
BEBIDAS ALCOÓLICAS E NÃO ALCOÓLICAS	0,03	0,00	0,07	0,07	0,10

IPC-S

Impacto dos Alimentos no IPC-S ao longo dos últimos anos na quadrissemana corrente

	30/09/2015		30/09/2016		30/09/2017		30/09/2018		30/09/2019	
	Var(%)	Impacto	Var(%)	Impacto	Var(%)	Impacto	Var(%)	Impacto	Var(%)	Impacto
<i>IPC - TODOS OS ITENS</i>	0,42		0,07		-0,02		0,45		0,00	
ALIMENTAÇÃO	0,32	0,08	-0,14	-0,04	-0,48	-0,12	0,16	0,04	-0,67	-0,17
Carnes Bovinas	1,63	0,03	2,08	0,04	0,32	0,01	-0,13	0,00	0,36	0,01
Óleos e Gorduras	0,32	0,00	-0,68	0,00	0,10	0,00	1,90	0,01	1,26	0,00
Adoçantes	-0,80	0,00	0,38	0,00	-4,80	-0,01	-0,30	0,00	2,16	0,00
Massas e Farinhas	0,90	0,00	0,16	0,00	-0,48	0,00	0,44	0,00	0,85	0,00
Aves e Ovos	0,44	0,00	0,46	0,00	-1,13	-0,01	0,77	0,01	0,30	0,00
Outros Gêneros Alimentícios	2,47	0,00	-0,47	0,00	0,13	0,00	1,58	0,00	0,95	0,00
Doces e Chocolates	-0,04	0,00	0,90	0,00	0,19	0,00	1,54	0,00	0,38	0,00
Vegetais em Conserva	2,54	0,00	-0,86	0,00	-0,27	0,00	0,58	0,00	0,94	0,00
Gêneros Alimentícios Diet / Light	1,04	0,00	1,52	0,00	0,01	0,00	1,80	0,00	-0,04	0,00
Carnes e Peixes Industrializados	0,95	0,01	-0,03	0,00	0,17	0,00	0,73	0,01	-0,05	0,00
Carnes de Outros Animais	1,52	0,00	5,04	0,00	0,00	0,00	-1,10	0,00	-6,38	0,00
Condimentos	0,21	0,00	0,18	0,00	0,76	0,00	0,69	0,00	-0,58	0,00
Bebidas Não Alcoólicas	1,12	0,01	1,72	0,02	-0,29	0,00	0,87	0,01	-0,17	0,00
Bebidas Alcoólicas	1,39	0,01	0,47	0,00	0,47	0,00	0,16	0,00	-0,53	0,00
Carnes Suínas	0,81	0,00	-0,54	0,00	-0,99	0,00	-0,30	0,00	-2,09	0,00
Pescados Frescos	-1,39	0,00	3,29	0,01	-1,20	0,00	-1,49	0,00	-1,48	0,00
Laticínios	0,03	0,00	-3,26	-0,08	-2,01	-0,04	-1,25	-0,03	-0,24	0,00
Alimentos Prontos Congelados	-0,25	0,00	0,97	0,01	0,06	0,00	-0,09	0,00	-0,50	0,00
Arroz e Feijão	0,75	0,00	-1,38	-0,01	-3,57	-0,02	1,87	0,01	-1,06	-0,01
Panificados E Biscoitos	1,46	0,03	0,66	0,01	-0,57	-0,01	0,60	0,01	-0,29	-0,01
Frutas	0,59	0,01	0,24	0,00	0,74	0,01	2,14	0,02	-4,12	-0,05
Hortaliças e Legumes	-7,56	-0,09	-8,23	-0,09	-7,31	-0,07	-4,09	-0,03	-11,03	-0,13

Fonte: FGV

IPC-S

Varição (%) acumulada nos últimos 30 dias

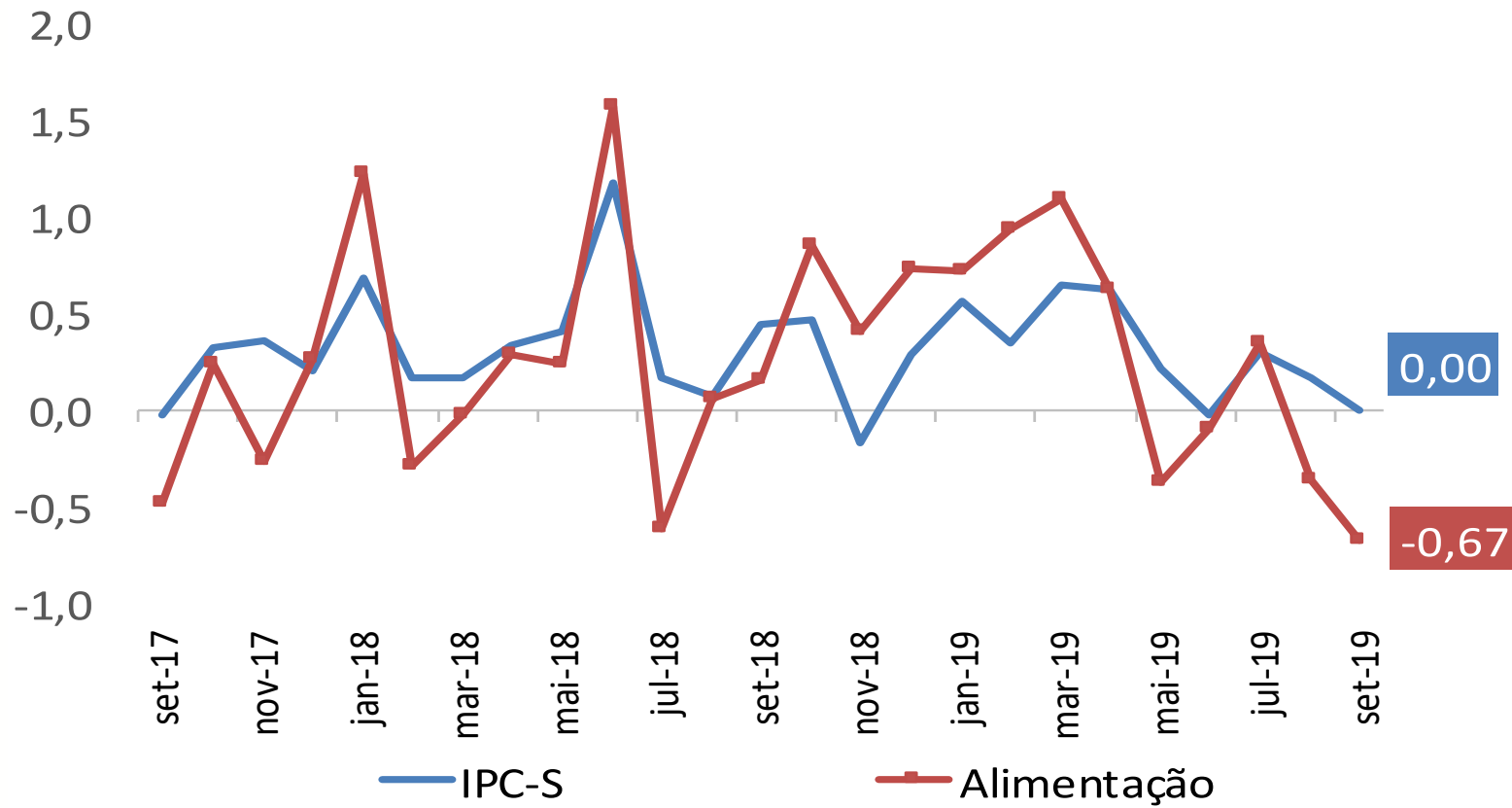

IPC-S

Varição (%) acumulada nos últimos 30 dias

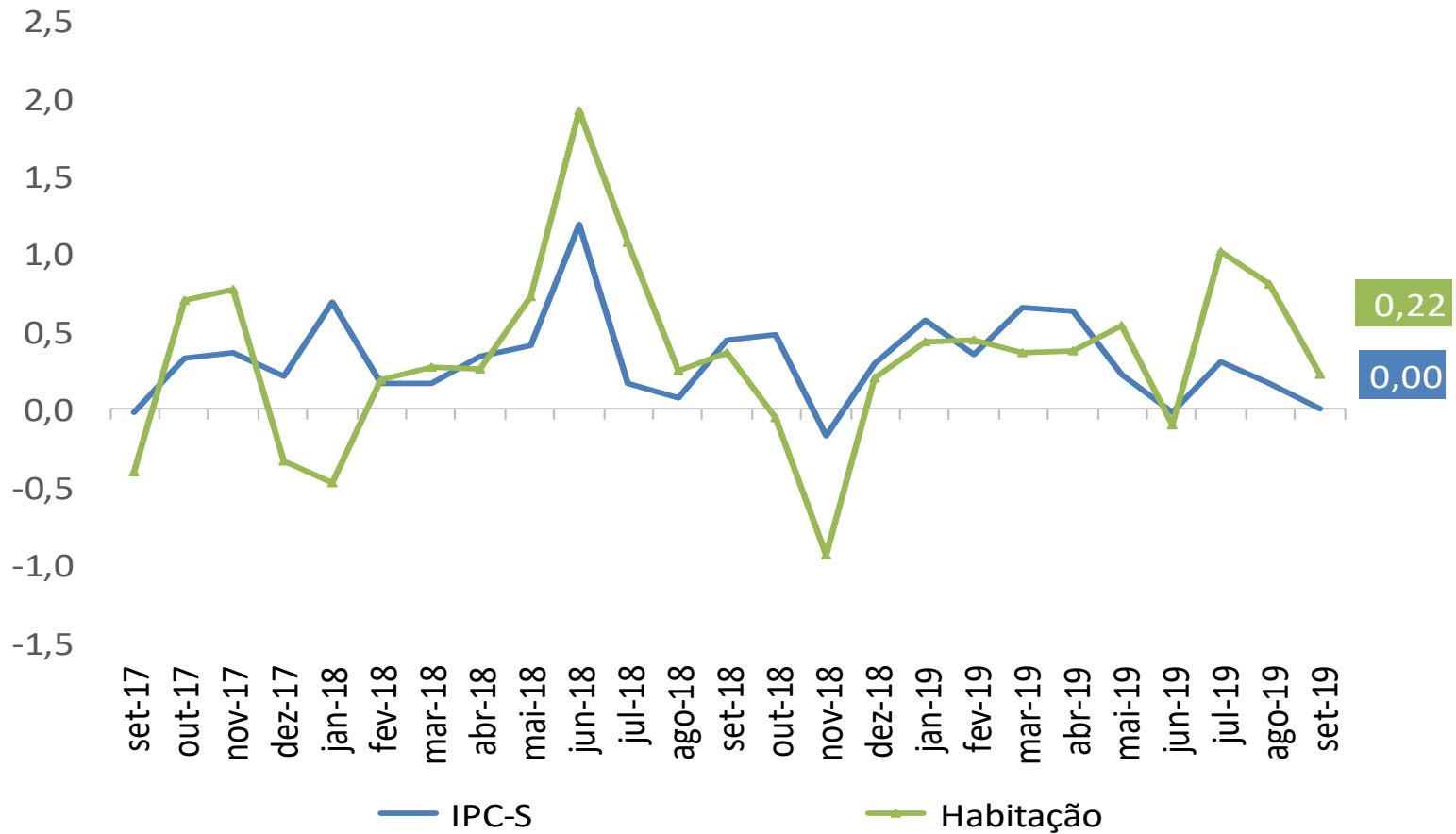

IPC-S

Varição (%) acumulada nos últimos 30 dias

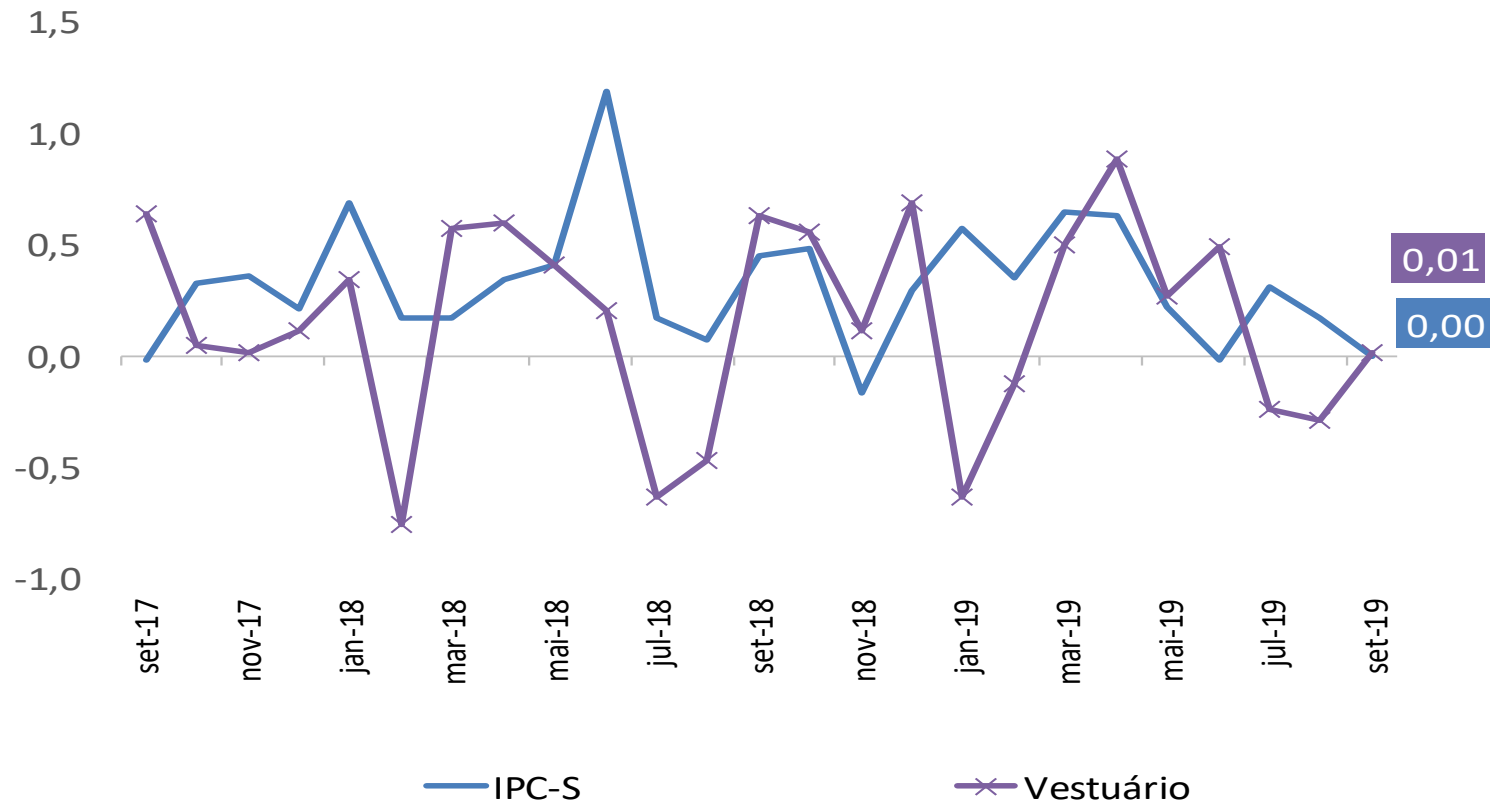

IPC-S

Varição (%) acumulada nos últimos 30 dias

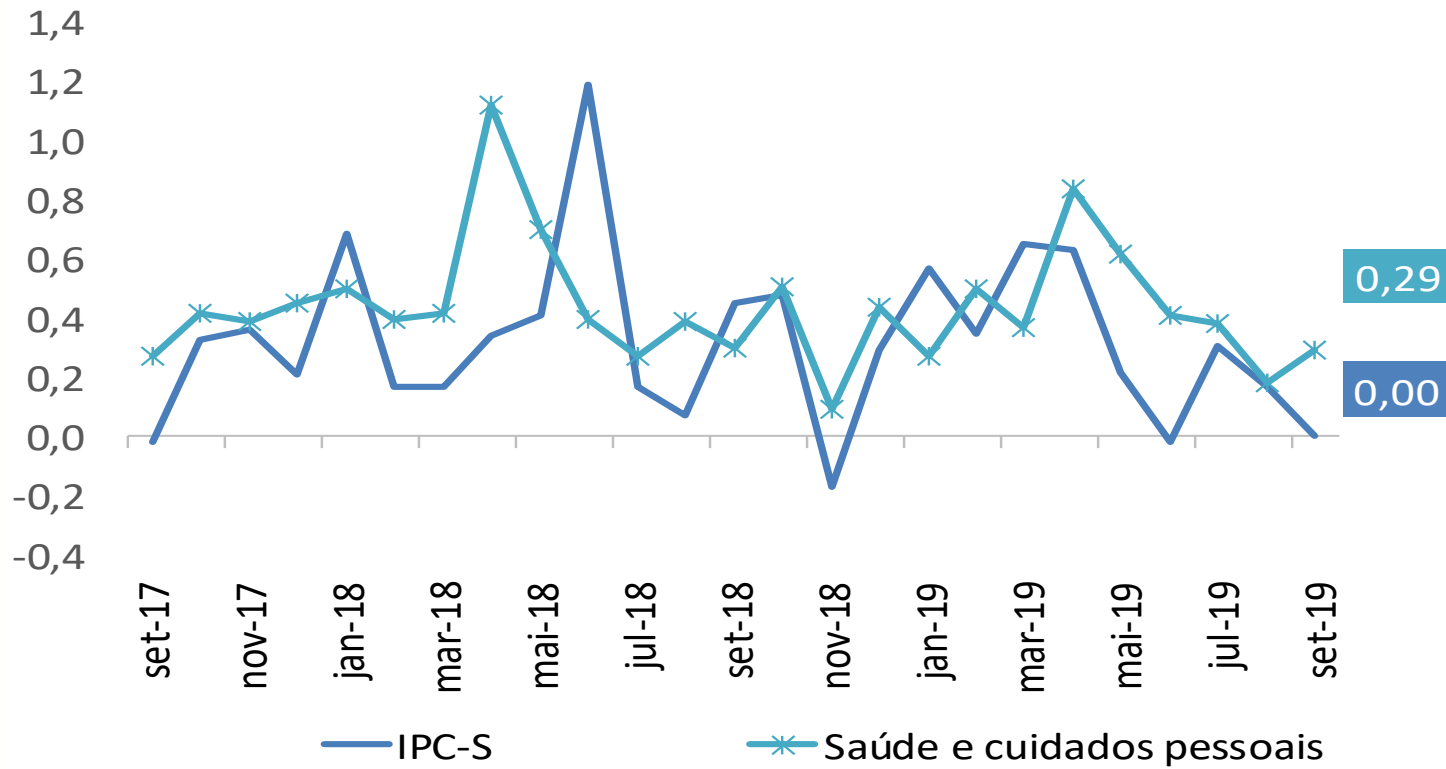

IPC-S

Varição (%) acumulada nos últimos 30 dias

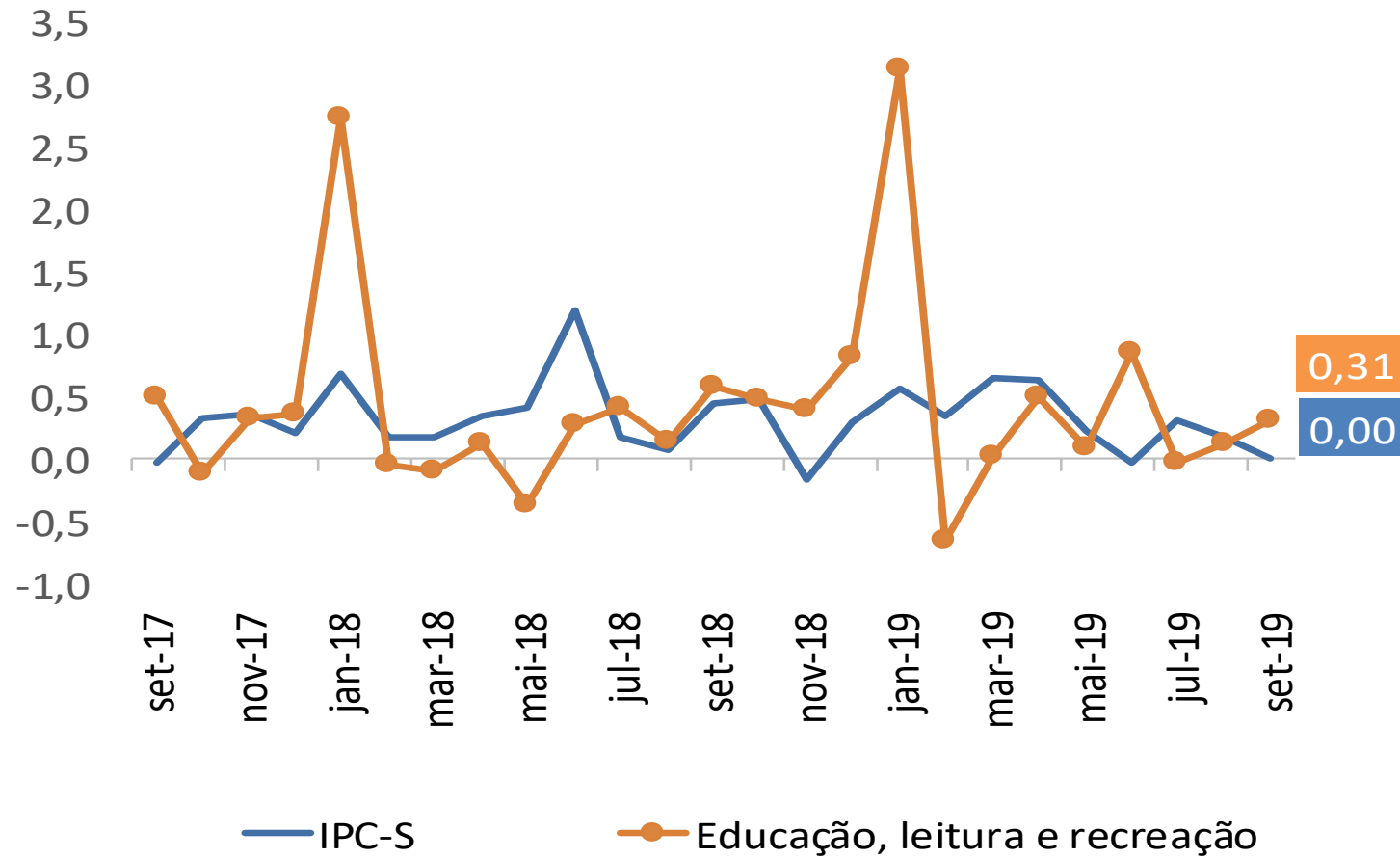

IPC-S

Varição (%) acumulada nos últimos 30 dias

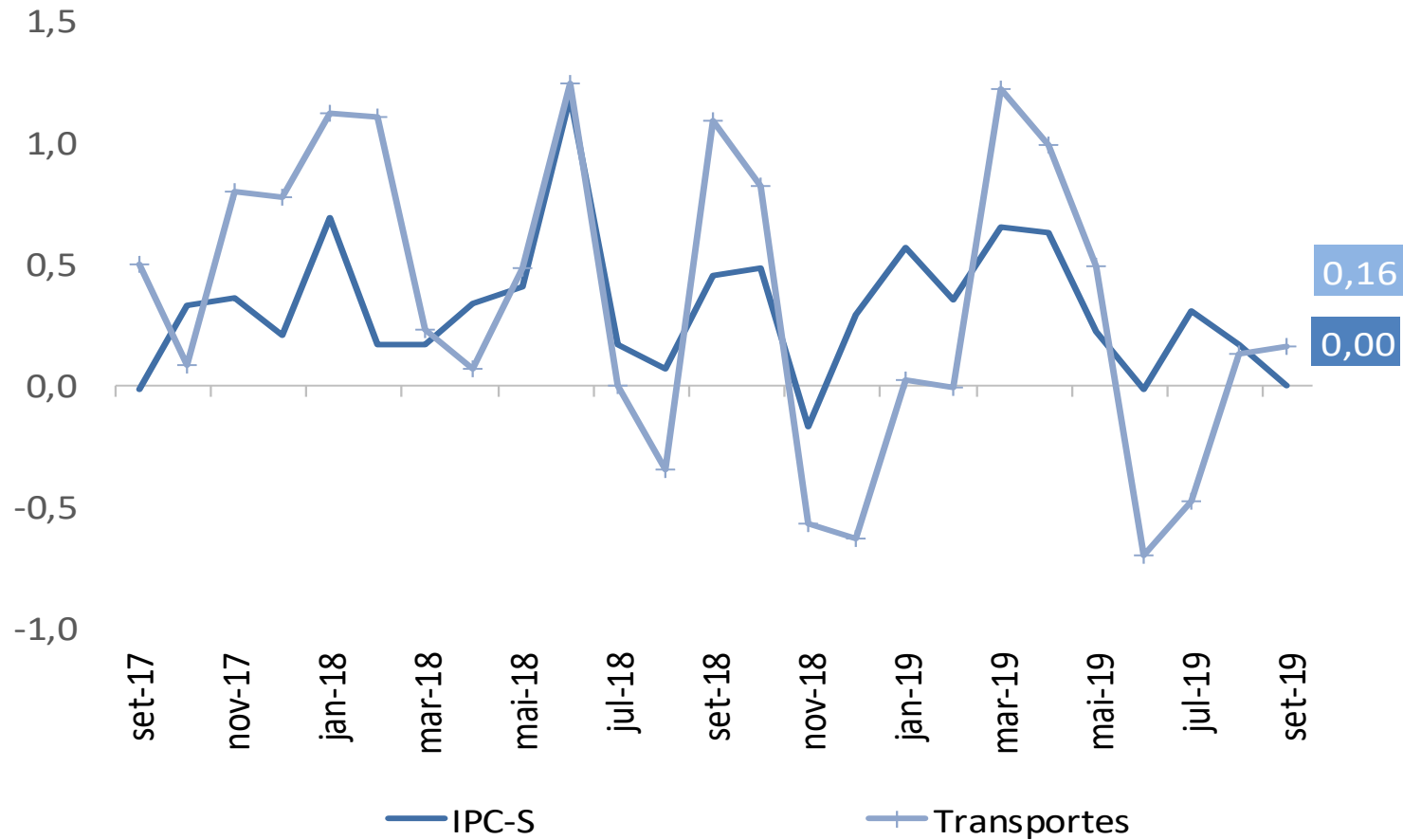

IPC-S

Varição (%) acumulada nos últimos 30 dias

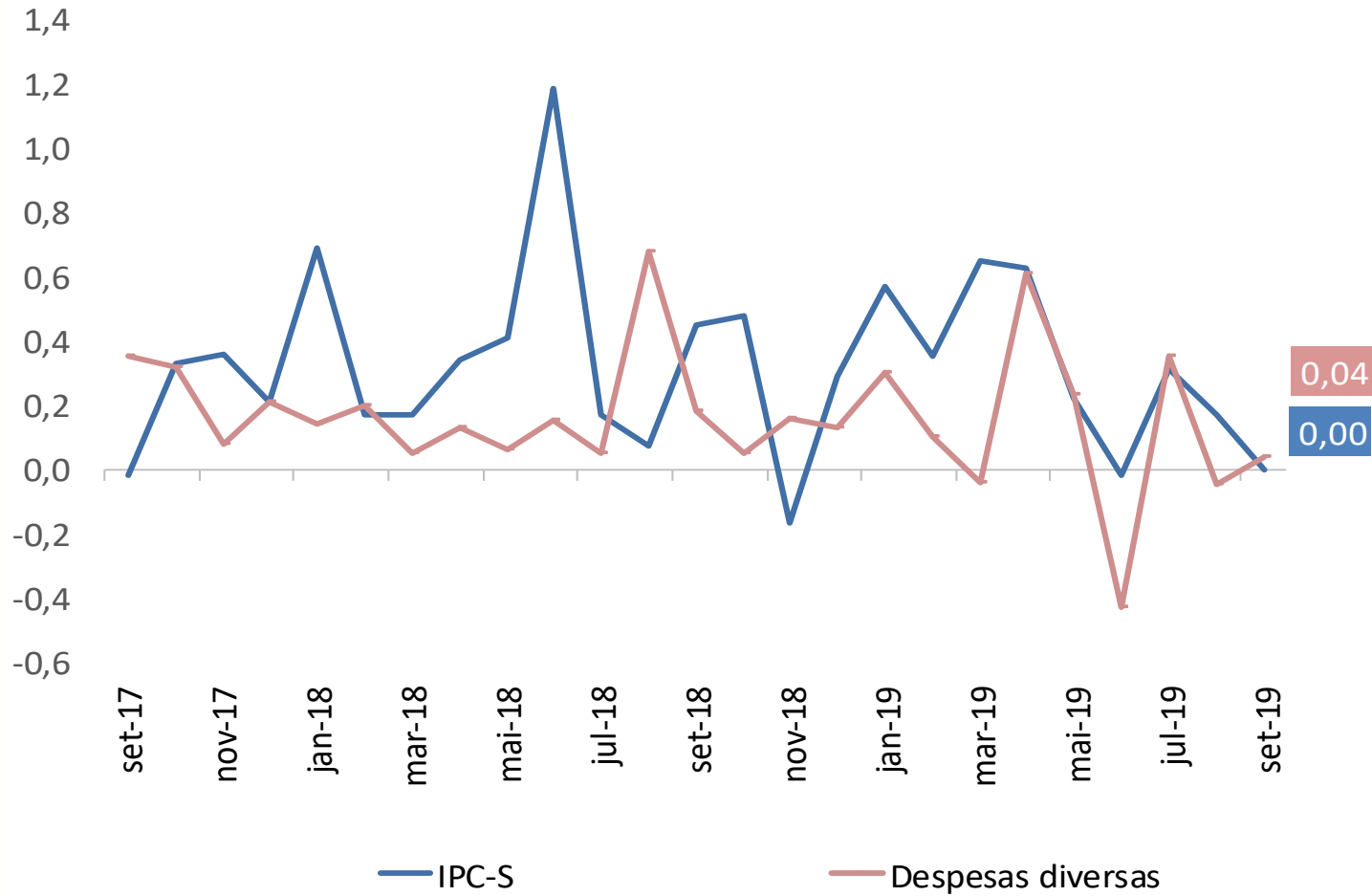

IPC-S

Varição (%) acumulada nos últimos 30 dias

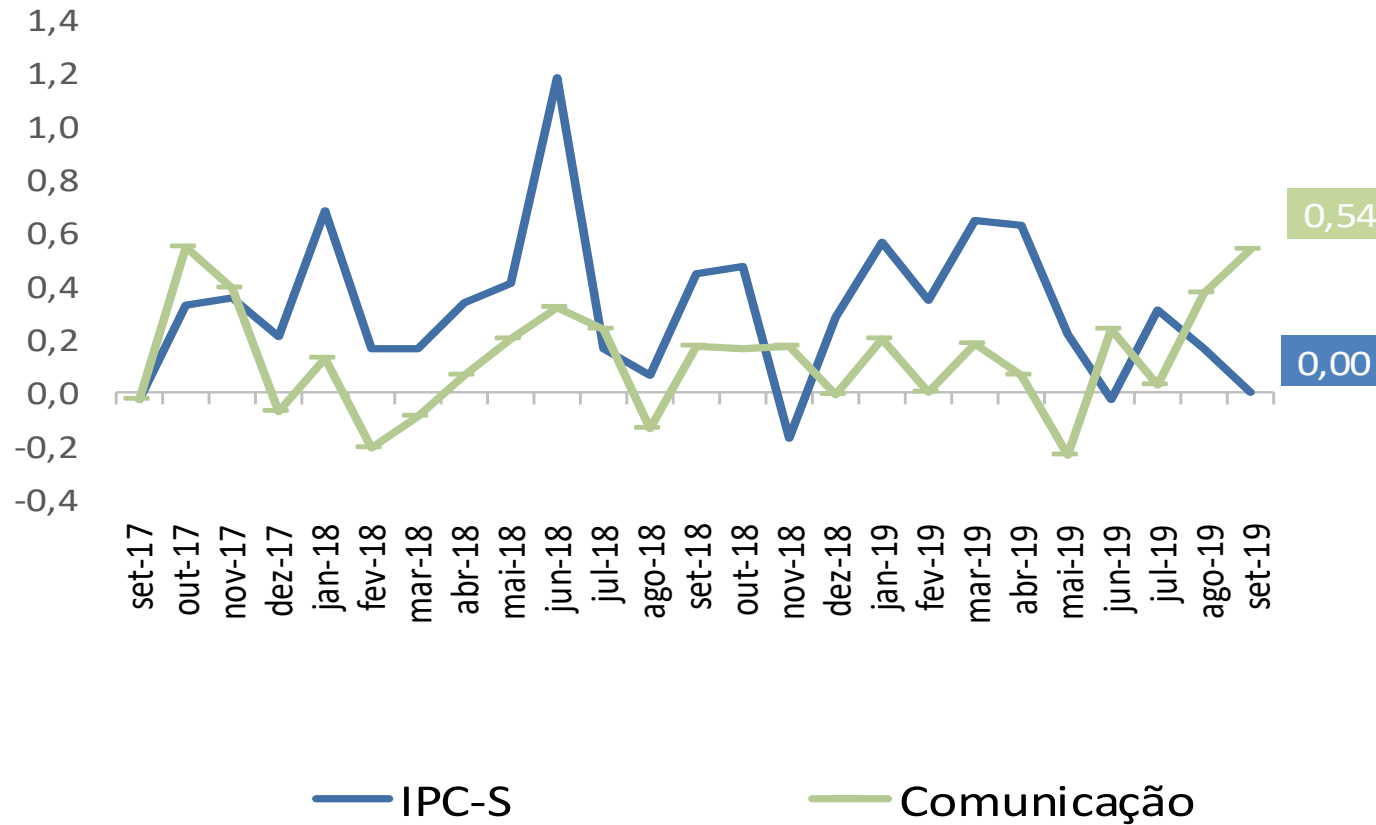



Ministério da Economia

Para maiores informações acesse o site da Secretaria de Política Econômica:

www.spe.fazenda.gov.br



Secretaria
de Política
Econômica

Secretaria Especial
de Fazenda

Ministério
da Economia