



MINISTÉRIO DA ECONOMIA

IPC-S (3^a quadrissemana)

Setembro

23 de setembro de 2019

Os informativos econômicos da Secretaria de Política Econômica (SPE) são elaborados a partir de dados de conhecimento público, cujas fontes primárias são instituições autônomas, públicas ou privadas. O objetivo é organizar informações de conhecimento público para ampliar o entendimento sobre a economia brasileira. O conteúdo deste material é meramente informativo, não possuindo caráter prospectivo, nem delimitando as ações de política econômica adotadas pelo Ministério da Economia



Secretaria
de Política
Econômica

Secretaria Especial
de Fazenda

Ministério
da Economia

Resumo dos Resultados

Comparação: 3ª quadrissemana de setembro/19 com 2ª quadrissemana de setembro/19:

- Segundo a FGV, a inflação da 3ª Q set/19 medida pelo IPC-S foi de 0,01%, ante 0,05% na semana anterior. A variação apurada na 3ª Q ago/19 foi de 0,22%.
- Houve desaceleração dos grupos: **Habitação** (de 0,46% para 0,35%), destaque para *tarifa de eletricidade residencial* (de 1,76% para 1,10%); **Transportes** (de 0,20% para 0,06%), destaque para *gasolina* (de -0,14% para -0,43%); **Educação, leitura e recreação** (de 0,38% para 0,25%), destaque para *show musical* (de 2,56% para 1,55%); e **Alimentação** (de -0,67% para -0,68%), destaque para *frutas* (de -2,70% para -3,73%).
- Aceleraram os grupos: **Vestuário** (de -0,27% para 0,08%), destaque para *roupas* (de -0,17% para 0,21%); **Despesas diversas** (de -0,01% para 0,06%), destaque para *alimentos para animais domésticos* (de -0,62% para 0,36%); **Comunicação** (de 0,48% para 0,54%), destaque para *tarifa de telefone móvel* (de 0,88% para 1,24%); e **Saúde e cuidados pessoais** (de 0,21% para 0,24%), destaque para *artigos de higiene e cuidado pessoal* (de -0,35% para -0,11%).

VARIAÇÃO SEMANAL DO IPC-S NAS ÚLTIMAS 4 SEMANAS

Variação (%)

| | 22/08/2019 | 31/08/2019 | 07/09/2019 | 15/09/2019 | 22/09/2019 |
|-------------------------------|-------------|-------------|-------------|-------------|-------------|
| Índice Geral | 0,22 | 0,17 | 0,15 | 0,05 | 0,01 |
| Alimentação | -0,15 | -0,36 | -0,44 | -0,67 | -0,68 |
| Habitação | 0,84 | 0,81 | 0,62 | 0,46 | 0,35 |
| Vestuário | -0,01 | -0,29 | -0,01 | -0,27 | 0,08 |
| Saúde e cuidados pessoais | 0,27 | 0,18 | 0,19 | 0,21 | 0,24 |
| Educação, leitura e recreação | -0,13 | 0,13 | 0,27 | 0,38 | 0,25 |
| Transportes | 0,05 | 0,13 | 0,26 | 0,20 | 0,06 |
| Despesas diversas | 0,01 | -0,05 | -0,05 | -0,01 | 0,06 |
| Comunicação | 0,27 | 0,38 | 0,42 | 0,48 | 0,54 |

IPC-S

Variação (%) mensal

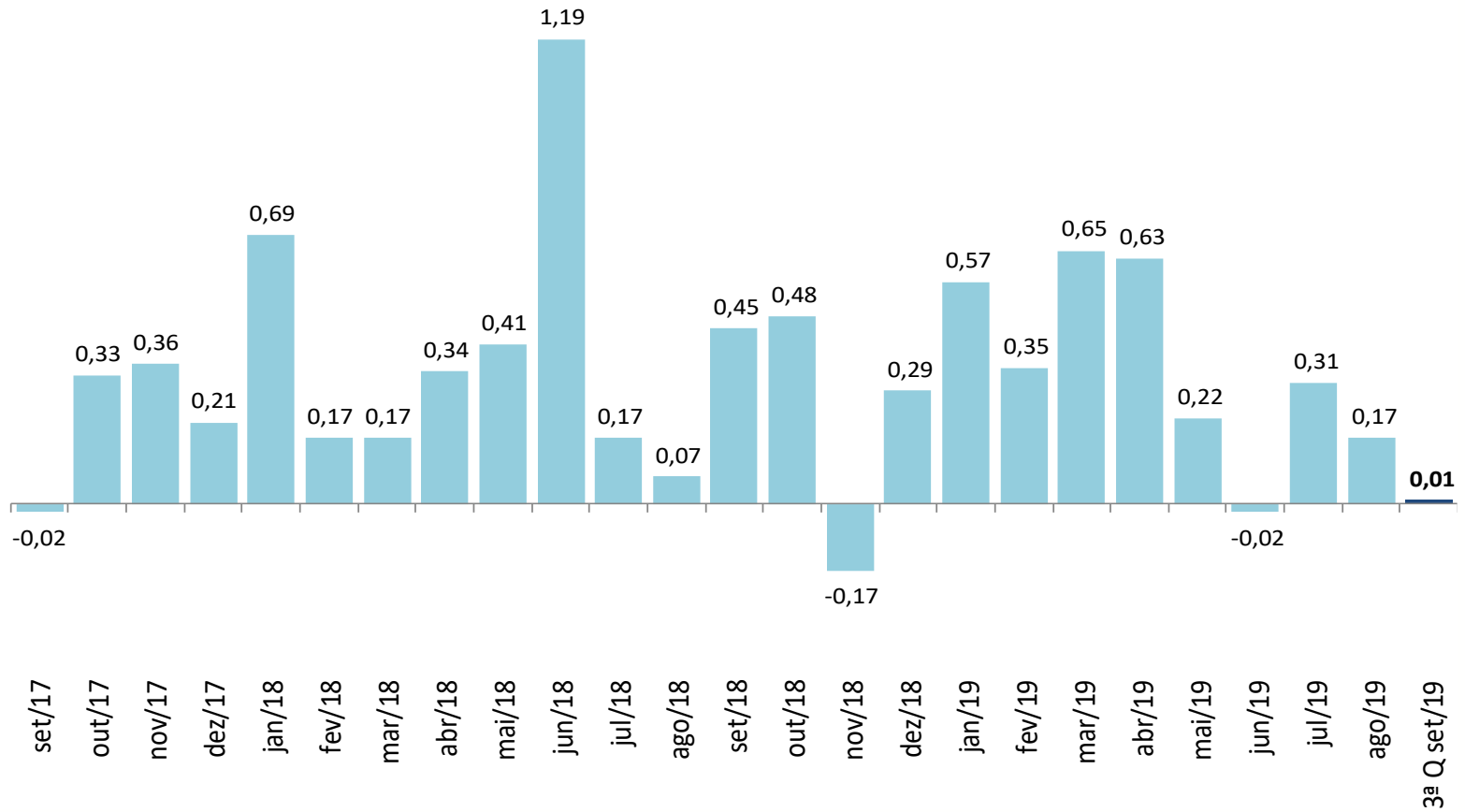

IPC-S

Varição (%) na mesma quadrissemana de anos anteriores

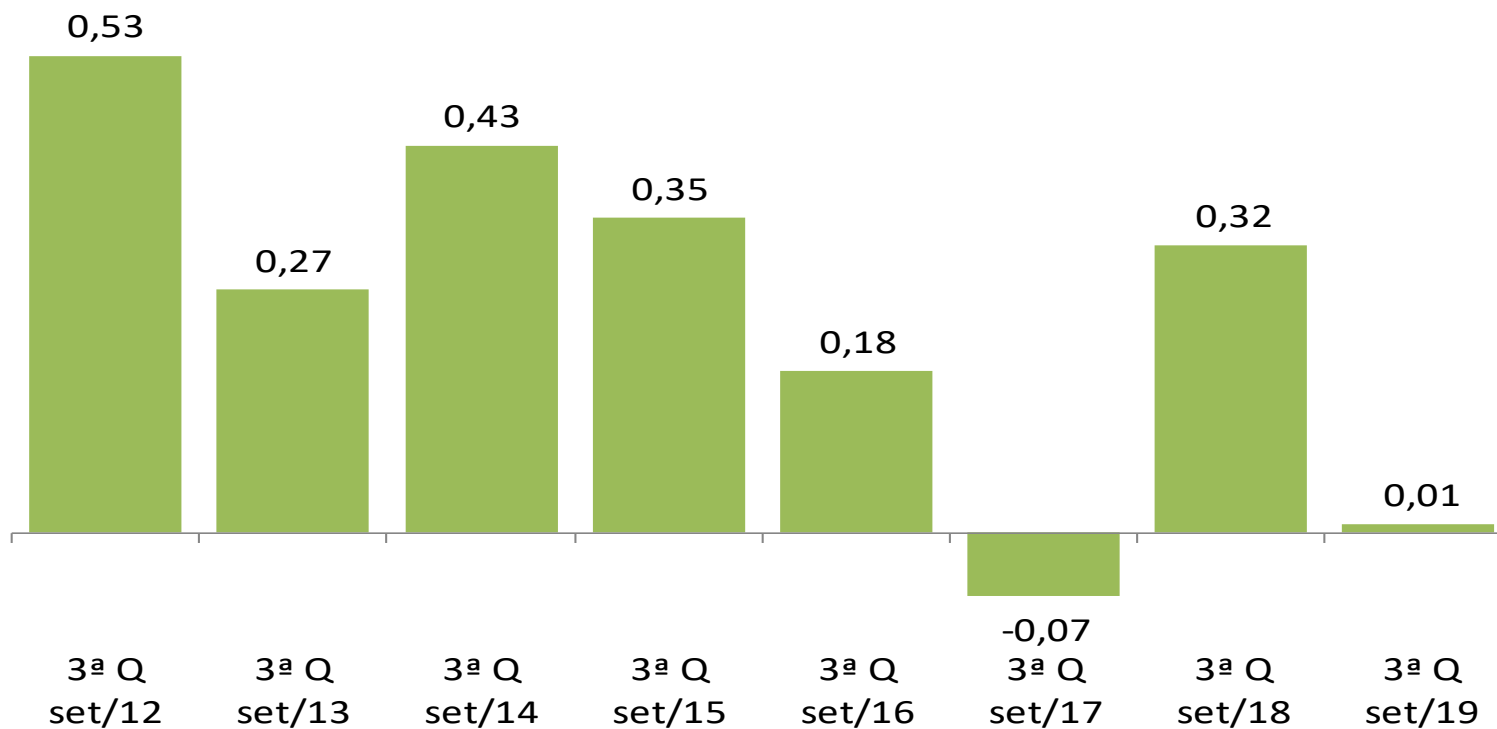

IPC-S

Varição (%) em 12 meses

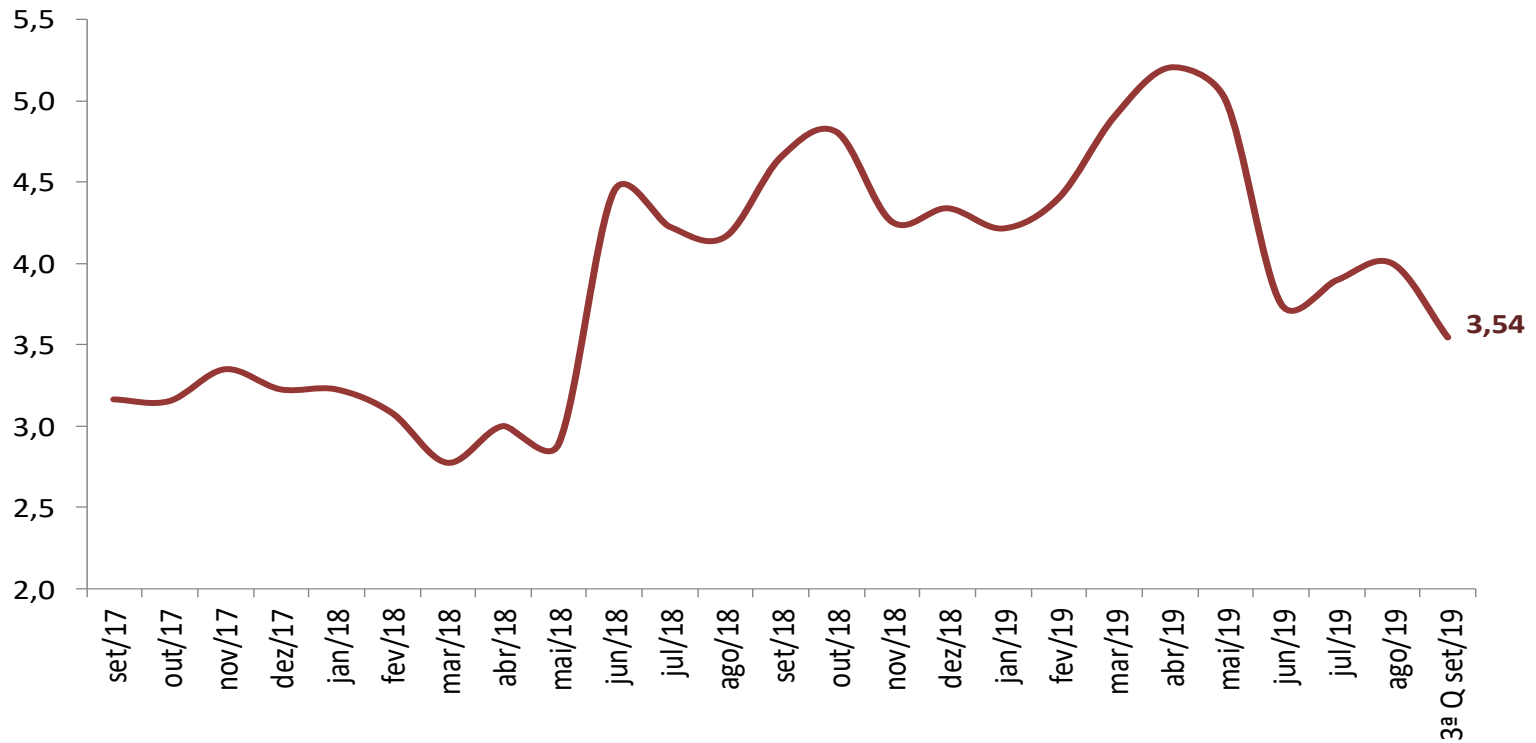

IPC-S

Variação (%) semanal do IPC-S nas últimas 4 semanas

| | 22/08/2019 | 31/08/2019 | 07/09/2019 | 15/09/2019 | 22/09/2019 |
|--|------------|------------|------------|------------|------------|
| IPC - TODOS OS ITENS | 0,22 | 0,17 | 0,15 | 0,05 | 0,01 |
| ALIMENTAÇÃO | -0,15 | -0,36 | -0,44 | -0,67 | -0,68 |
| ARROZ E FEIJÃO | -1,34 | -2,19 | -1,89 | -1,58 | -1,22 |
| HORTALIÇAS E LEGUMES | -8,07 | -10,75 | -10,41 | -11,99 | -12,08 |
| FRUTAS | 2,25 | 0,36 | -0,33 | -2,70 | -3,73 |
| MASSAS E FARINHAS | 0,11 | 0,41 | 0,44 | 0,77 | 1,06 |
| PANIFICADOS E BISCOITOS | 0,41 | 0,23 | -0,01 | -0,21 | -0,14 |
| ADOÇANTES | 1,35 | 1,42 | 1,52 | 1,63 | 2,18 |
| DOCES E CHOCOLATES | 0,74 | 0,34 | 0,55 | 0,96 | 0,63 |
| LATICÍNIOS | -0,07 | 0,20 | 0,03 | -0,01 | 0,05 |
| AVES E OVOS | -0,08 | -0,26 | 0,01 | -0,10 | 0,38 |
| CARNES BOVINAS | 0,20 | -0,01 | -0,48 | -0,62 | 0,08 |
| CARNES SUÍNAS | 1,76 | 1,17 | 0,25 | -0,67 | -1,72 |
| CARNES DE OUTROS ANIMAIS | 5,53 | 3,17 | -4,03 | -4,74 | -4,45 |
| PESCADOS FRESCOS | -0,66 | -1,71 | -1,56 | -1,69 | -1,65 |
| CARNES E PEIXES INDUSTRIALIZADOS | 0,26 | 0,22 | 0,56 | 0,32 | -0,12 |
| ÓLEOS E GORDURAS | -0,10 | 0,34 | 0,32 | 0,64 | 1,13 |
| CONDIMENTOS | 0,60 | 0,55 | -0,07 | -0,80 | -0,78 |
| VEGETAIS EM CONSERVA | 1,06 | 1,13 | 1,33 | 0,94 | 0,80 |
| BEBIDAS NÃO ALCOÓLICAS | 0,00 | 0,15 | -0,09 | -0,08 | 0,01 |
| BEBIDAS ALCOÓLICAS | 1,45 | 1,70 | 0,96 | 0,32 | -0,19 |
| OUTROS GÊNEROS ALIMENTÍCIOS | 0,30 | -0,32 | -0,72 | -0,33 | 0,37 |
| ALIMENTOS PRONTOS CONGELADOS | 0,21 | 0,80 | 0,73 | 0,17 | -0,19 |
| GÊNEROS ALIMENTÍCIOS DIET / LIGHT | 0,01 | -0,47 | -0,39 | -0,34 | -0,17 |
| RESTAURANTES | 0,22 | 0,37 | 0,20 | 0,28 | 0,24 |
| BARES E LANCHONETES | 0,28 | 0,30 | 0,41 | 0,37 | 0,30 |
| BEBIDAS ALCOÓLICAS E NÃO ALCOÓLICAS | 0,03 | 0,03 | 0,00 | 0,07 | 0,07 |

IPC-S

Impacto dos Alimentos no IPC-S ao longo dos últimos anos na quadrissemana corrente

| | 22/09/2015 | | 22/09/2016 | | 22/09/2017 | | 22/09/2018 | | 22/09/2019 | |
|-----------------------------------|------------|---------|------------|---------|------------|---------|------------|---------|------------|---------|
| | Var(%) | Impacto | Var(%) | Impacto | Var(%) | Impacto | Var(%) | Impacto | Var(%) | Impacto |
| <i>IPC - TODOS OS ITENS</i> | 0,35 | | 0,18 | | -0,07 | | 0,32 | | 0,01 | |
| ALIMENTAÇÃO | 0,23 | 0,06 | 0,11 | 0,03 | -0,72 | -0,18 | 0,10 | 0,02 | -0,68 | -0,17 |
| Massas e Farinhas | 1,20 | 0,00 | 0,32 | 0,00 | -0,43 | 0,00 | 0,98 | 0,00 | 1,06 | 0,00 |
| Adoçantes | -0,95 | 0,00 | 0,69 | 0,00 | -4,23 | -0,01 | -0,62 | 0,00 | 2,18 | 0,00 |
| Óleos e Gorduras | 0,25 | 0,00 | -1,01 | 0,00 | -0,26 | 0,00 | 1,93 | 0,01 | 1,13 | 0,00 |
| Aves e Ovos | -0,06 | 0,00 | 1,21 | 0,01 | -0,73 | -0,01 | -0,13 | 0,00 | 0,38 | 0,00 |
| Carnes Bovinas | 1,58 | 0,03 | 1,16 | 0,02 | -0,32 | -0,01 | -0,52 | -0,01 | 0,08 | 0,00 |
| Doces e Chocolates | 1,10 | 0,00 | -0,34 | 0,00 | -0,35 | 0,00 | 1,49 | 0,00 | 0,63 | 0,00 |
| Laticínios | -0,12 | 0,00 | -1,86 | -0,05 | -1,76 | -0,04 | -1,22 | -0,03 | 0,05 | 0,00 |
| Outros Gêneros Alimentícios | 1,35 | 0,00 | 0,29 | 0,00 | -0,17 | 0,00 | 0,41 | 0,00 | 0,37 | 0,00 |
| Vegetais em Conserva | 0,92 | 0,00 | -1,10 | 0,00 | -0,60 | 0,00 | 0,90 | 0,00 | 0,80 | 0,00 |
| Bebidas Não Alcoólicas | 0,79 | 0,01 | 1,35 | 0,02 | -0,27 | 0,00 | 1,14 | 0,01 | 0,01 | 0,00 |
| Gêneros Alimentícios Diet / Light | 0,50 | 0,00 | 1,01 | 0,00 | 0,40 | 0,00 | 1,84 | 0,00 | -0,17 | 0,00 |
| Carnes de Outros Animais | 3,54 | 0,00 | 2,48 | 0,00 | 1,56 | 0,00 | 2,04 | 0,00 | -4,45 | 0,00 |
| Carnes e Peixes Industrializados | 1,06 | 0,01 | -0,18 | 0,00 | 0,41 | 0,00 | 0,30 | 0,00 | -0,12 | 0,00 |
| Bebidas Alcoólicas | 1,58 | 0,01 | 0,56 | 0,00 | 0,75 | 0,00 | -0,41 | 0,00 | -0,19 | 0,00 |
| Alimentos Prontos Congelados | -0,11 | 0,00 | 0,44 | 0,00 | -0,72 | -0,01 | 1,32 | 0,01 | -0,19 | 0,00 |
| Condimentos | -0,05 | 0,00 | 0,08 | 0,00 | 0,13 | 0,00 | 0,84 | 0,00 | -0,78 | 0,00 |
| Panificados E Biscoitos | 1,52 | 0,03 | 0,29 | 0,01 | -0,46 | -0,01 | 0,41 | 0,01 | -0,14 | 0,00 |
| Carnes Suínas | 0,74 | 0,00 | -0,25 | 0,00 | -0,67 | 0,00 | -0,93 | 0,00 | -1,72 | 0,00 |
| Pescados Frescos | -1,16 | 0,00 | 1,89 | 0,00 | -1,13 | 0,00 | -1,68 | 0,00 | -1,65 | 0,00 |
| Arroz e Feijão | -0,03 | 0,00 | -1,40 | -0,01 | -3,63 | -0,02 | 1,77 | 0,01 | -1,22 | -0,01 |
| Frutas | 0,36 | 0,00 | 4,44 | 0,06 | -0,44 | 0,00 | 1,17 | 0,01 | -3,73 | -0,04 |
| Hortaliças e Legumes | -8,01 | -0,10 | -7,10 | -0,08 | -10,65 | -0,10 | -4,52 | -0,04 | -12,08 | -0,14 |

Fonte: FGV

IPC-S

Varição (%) acumulada nos últimos 30 dias

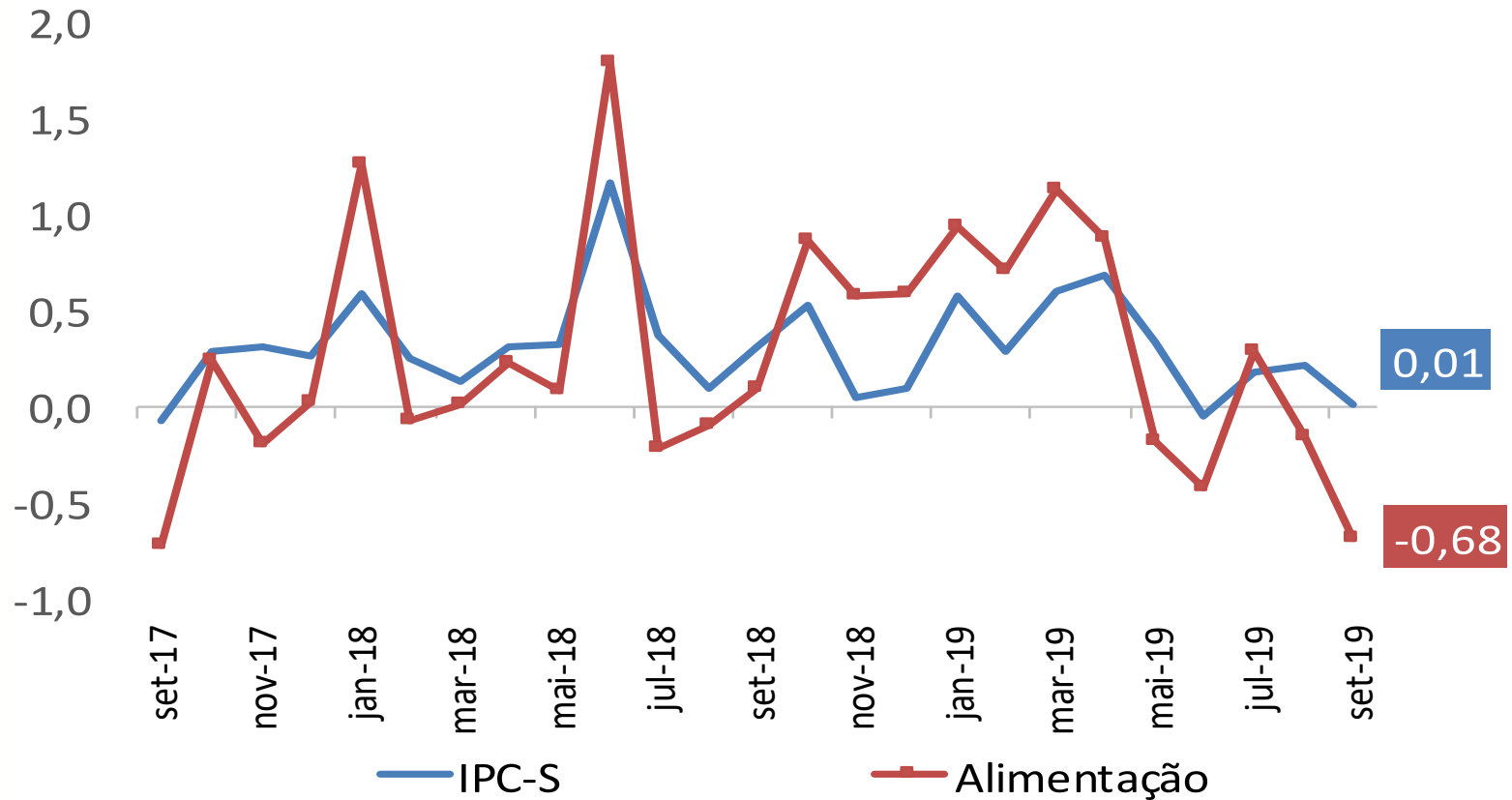

IPC-S

Varição (%) acumulada nos últimos 30 dias

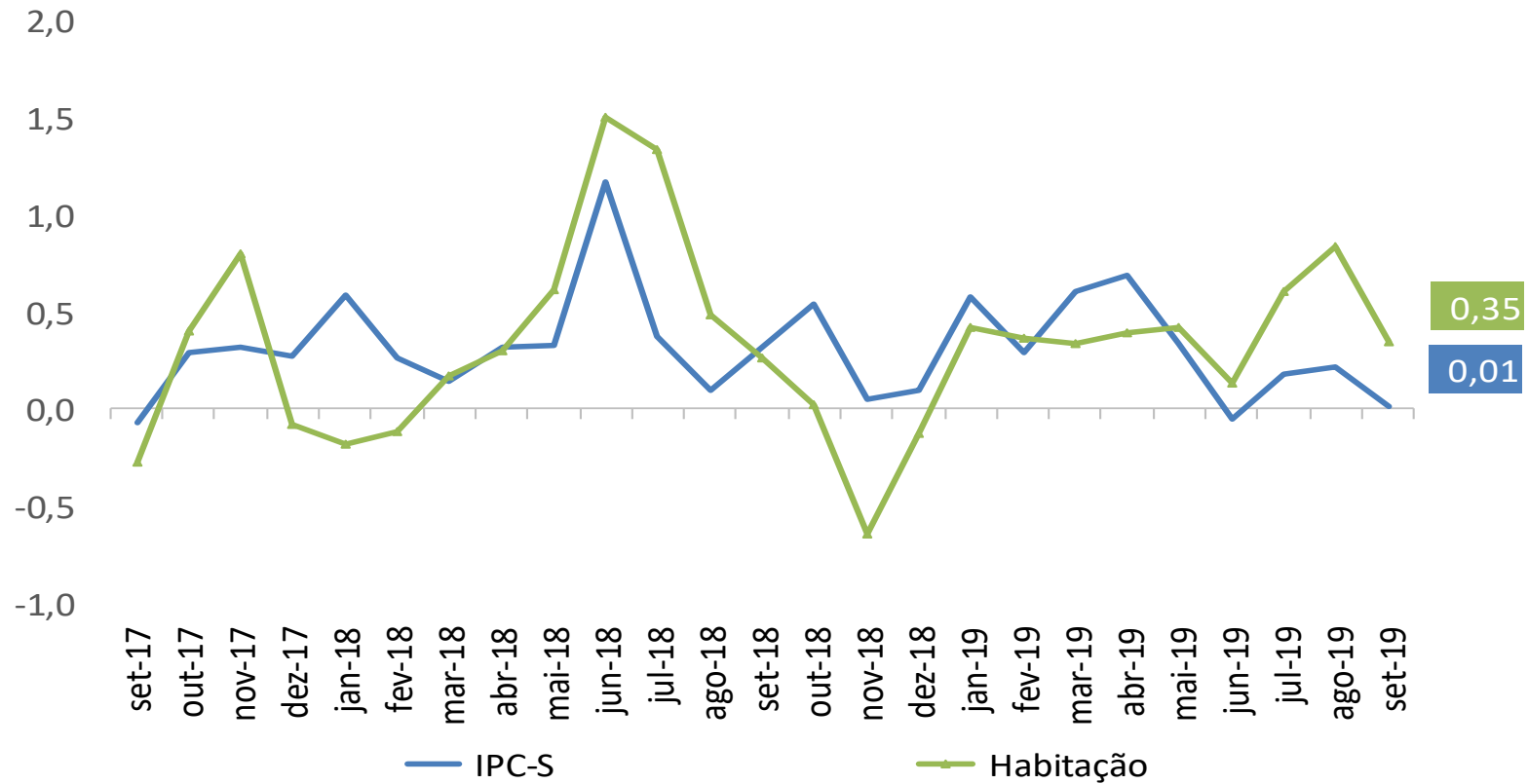

IPC-S

Varição (%) acumulada nos últimos 30 dias

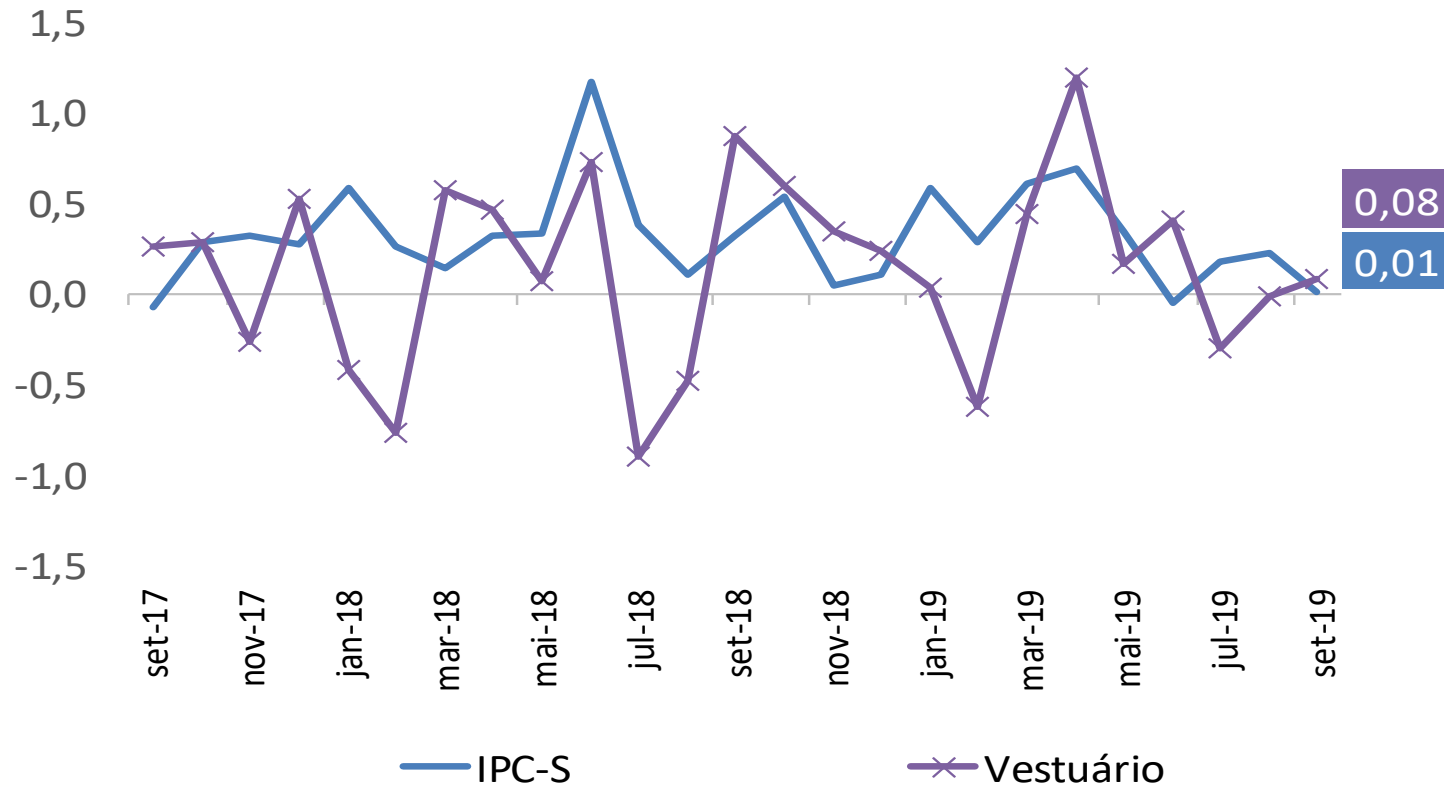

IPC-S

Varição (%) acumulada nos últimos 30 dias

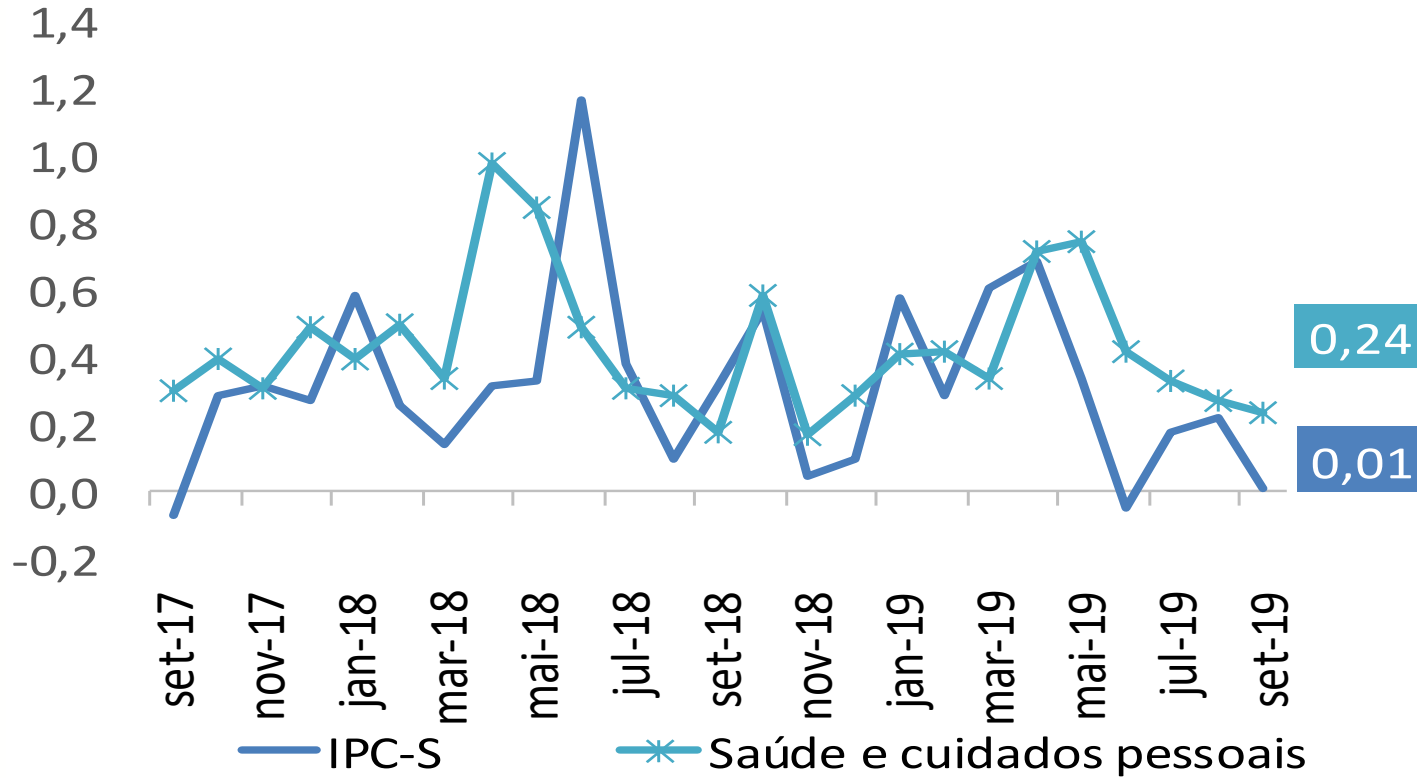

IPC-S

Varição (%) acumulada nos últimos 30 dias

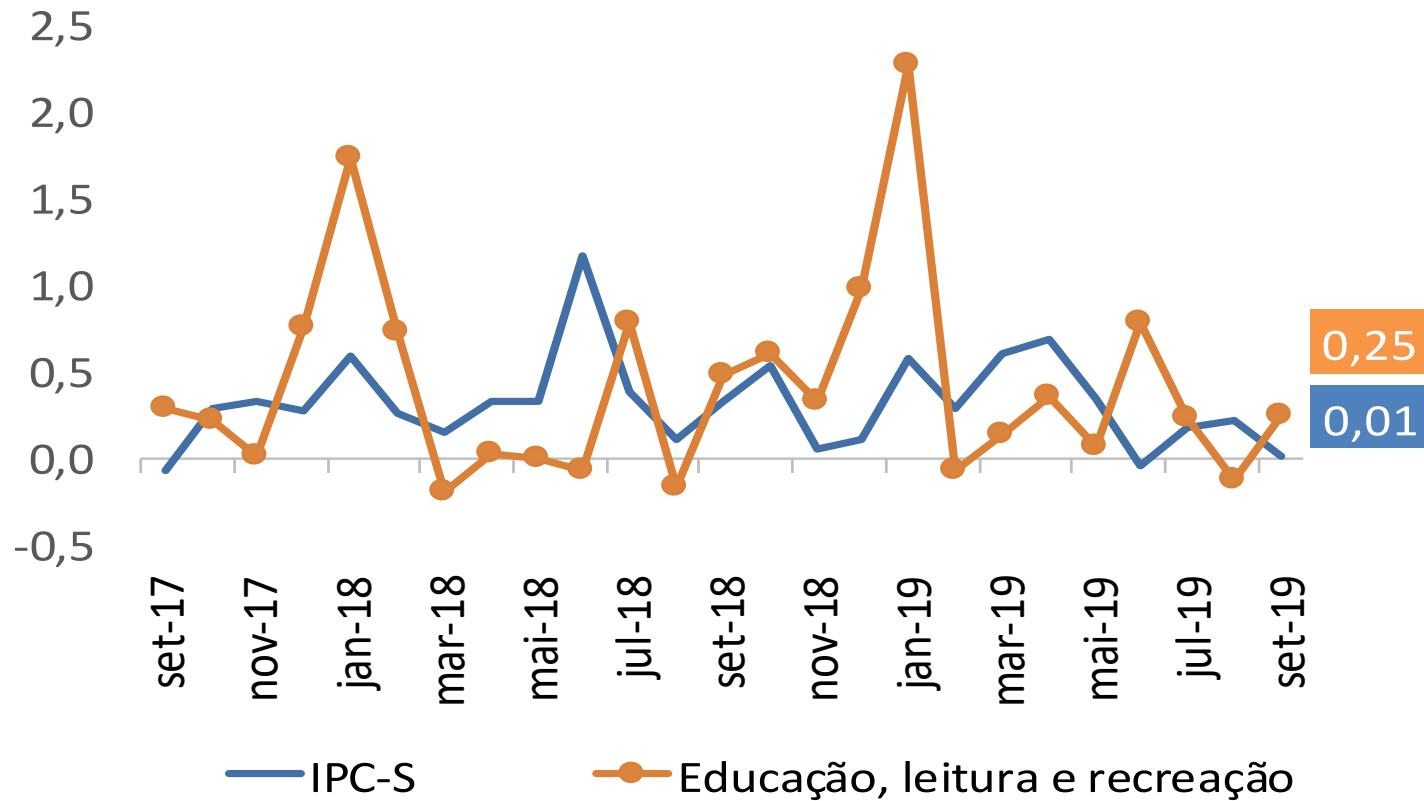

IPC-S

Varição (%) acumulada nos últimos 30 dias

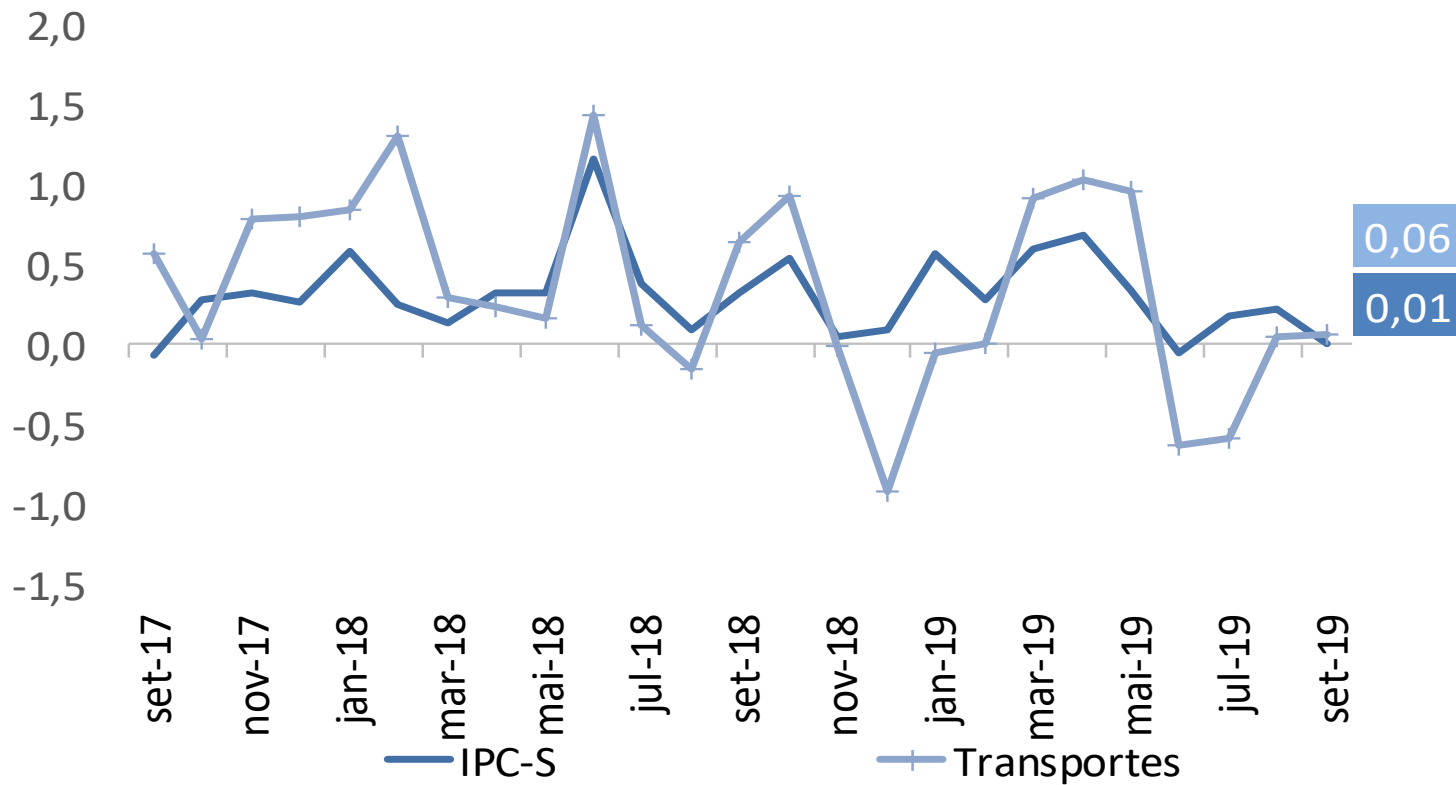

IPC-S

Varição (%) acumulada nos últimos 30 dias

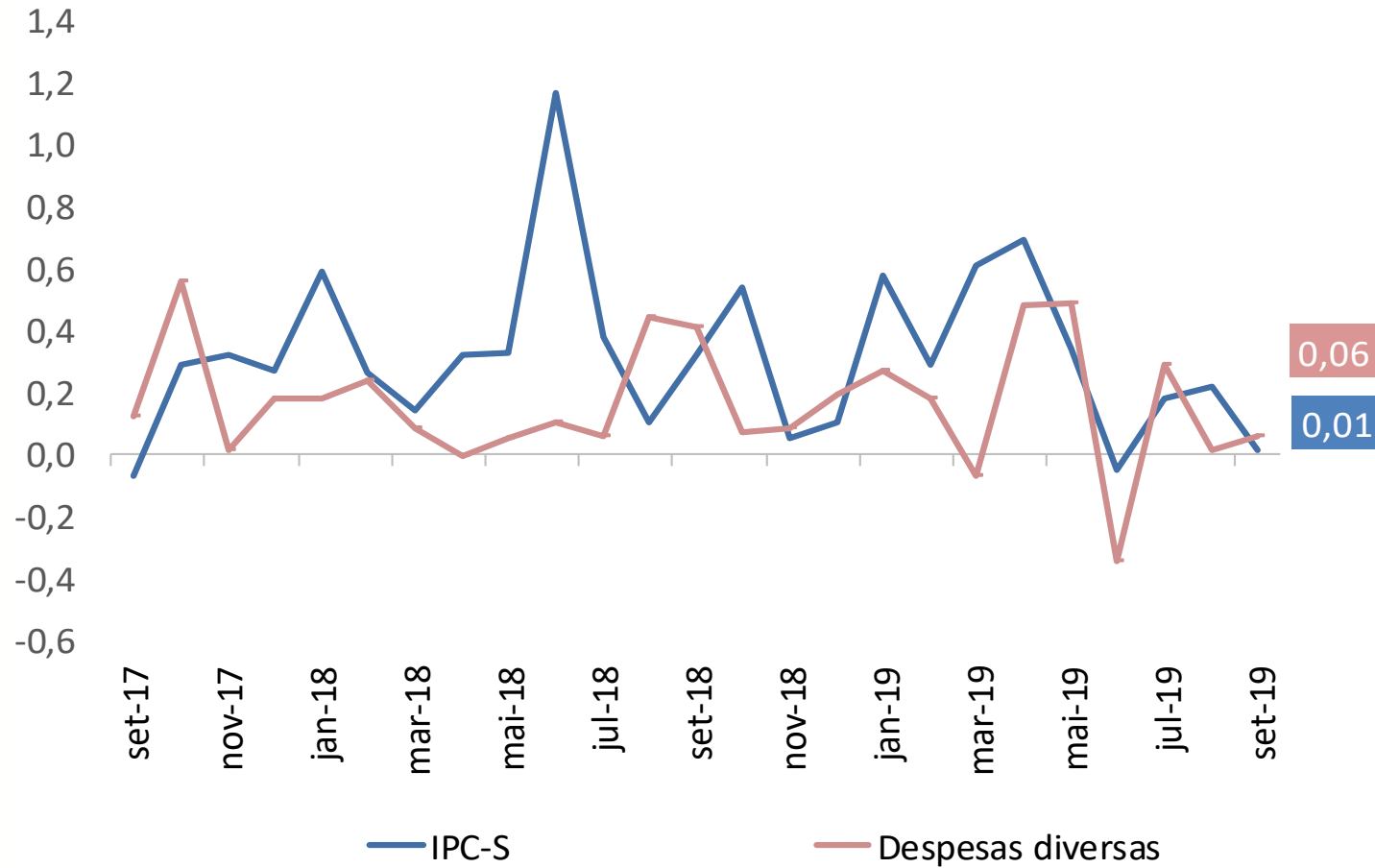

IPC-S

Varição (%) acumulada nos últimos 30 dias

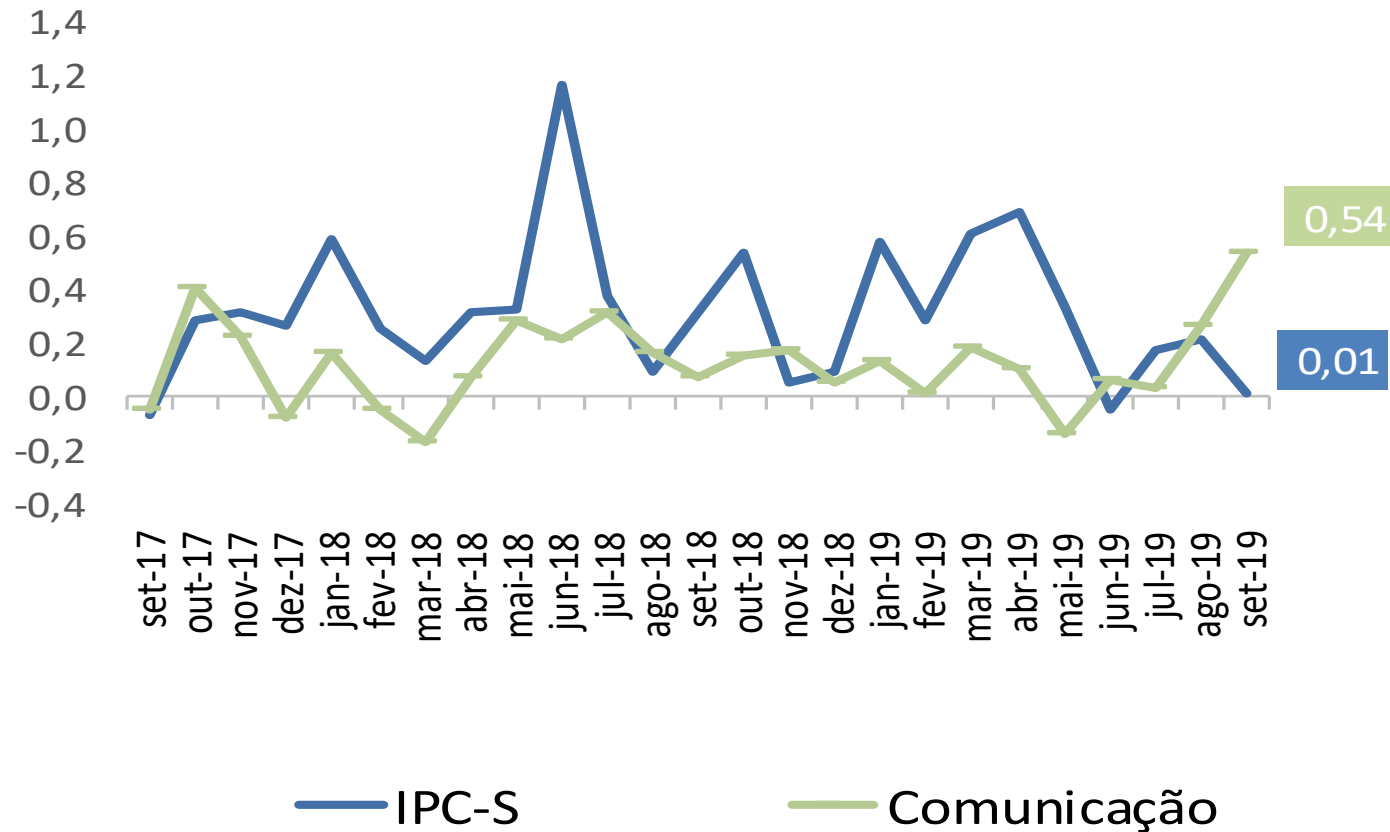



Ministério da Economia

Para maiores informações acesse o site da Secretaria de Política Econômica:

www.spe.fazenda.gov.br



Secretaria
de Política
Econômica

Secretaria Especial
de Fazenda

Ministério
da Economia