



MINISTÉRIO DA ECONOMIA

IPC-S (3^a quadrissemana)

Agosto

23 de agosto de 2019

Os informativos econômicos da Secretaria de Política Econômica (SPE) são elaborados a partir de dados de conhecimento público, cujas fontes primárias são instituições autônomas, públicas ou privadas. O objetivo é organizar informações de conhecimento público para ampliar o entendimento sobre a economia brasileira. O conteúdo deste material é meramente informativo, não possuindo caráter prospectivo, nem delimitando as ações de política econômica adotadas pelo Ministério da Economia



Secretaria
de Política
Econômica

**Secretaria Especial
de Fazenda**

**Ministério
da Economia**

Resumo dos Resultados

Comparação: 3ª quadrimestre de agosto/19 com 2ª quadrimestre de agosto/19:

- Segundo a FGV, a inflação da 3ª Q ago/19 medida pelo IPC-S foi de 0,22%, ante 0,26% na semana anterior. A variação apurada na 3ª Q jul/19 foi de 0,18%.
- Houve aceleração dos grupos Vestuário (de -0,05% para -0,01%); Educação, leitura e recreação (de -0,33% para -0,13%); Transportes (de -0,23% para 0,05%); Comunicação (de 0,16% para 0,27%);
- Desaceleraram os grupos: Alimentação (de 0,14% para -0,15%); Habitação (de 0,93% para 0,84%); Saúde e cuidados pessoais (de 0,37% para 0,27%); Despesas diversas (de 0,20% para 0,01%);

VARIAÇÃO SEMANAL DO IPC-S NAS ÚLTIMAS 4 SEMANAS

Variação (%)

| | 22/07/2019 | 31/07/2019 | 07/08/2019 | 15/08/2019 | 22/08/2019 |
|-------------------------------|-------------|-------------|-------------|-------------|-------------|
| Índice Geral | 0,18 | 0,31 | 0,32 | 0,26 | 0,22 |
| Alimentação | 0,29 | 0,35 | 0,37 | 0,14 | -0,15 |
| Habitação | 0,61 | 1,02 | 1,05 | 0,93 | 0,84 |
| Vestuário | -0,30 | -0,24 | -0,24 | -0,05 | -0,01 |
| Saúde e cuidados pessoais | 0,33 | 0,38 | 0,37 | 0,37 | 0,27 |
| Educação, leitura e recreação | 0,23 | -0,03 | -0,17 | -0,33 | -0,13 |
| Transportes | -0,59 | -0,48 | -0,41 | -0,23 | 0,05 |
| Despesas diversas | 0,29 | 0,35 | 0,27 | 0,20 | 0,01 |
| Comunicação | 0,03 | 0,03 | 0,09 | 0,16 | 0,27 |

IPC-S

Variação (%) mensal

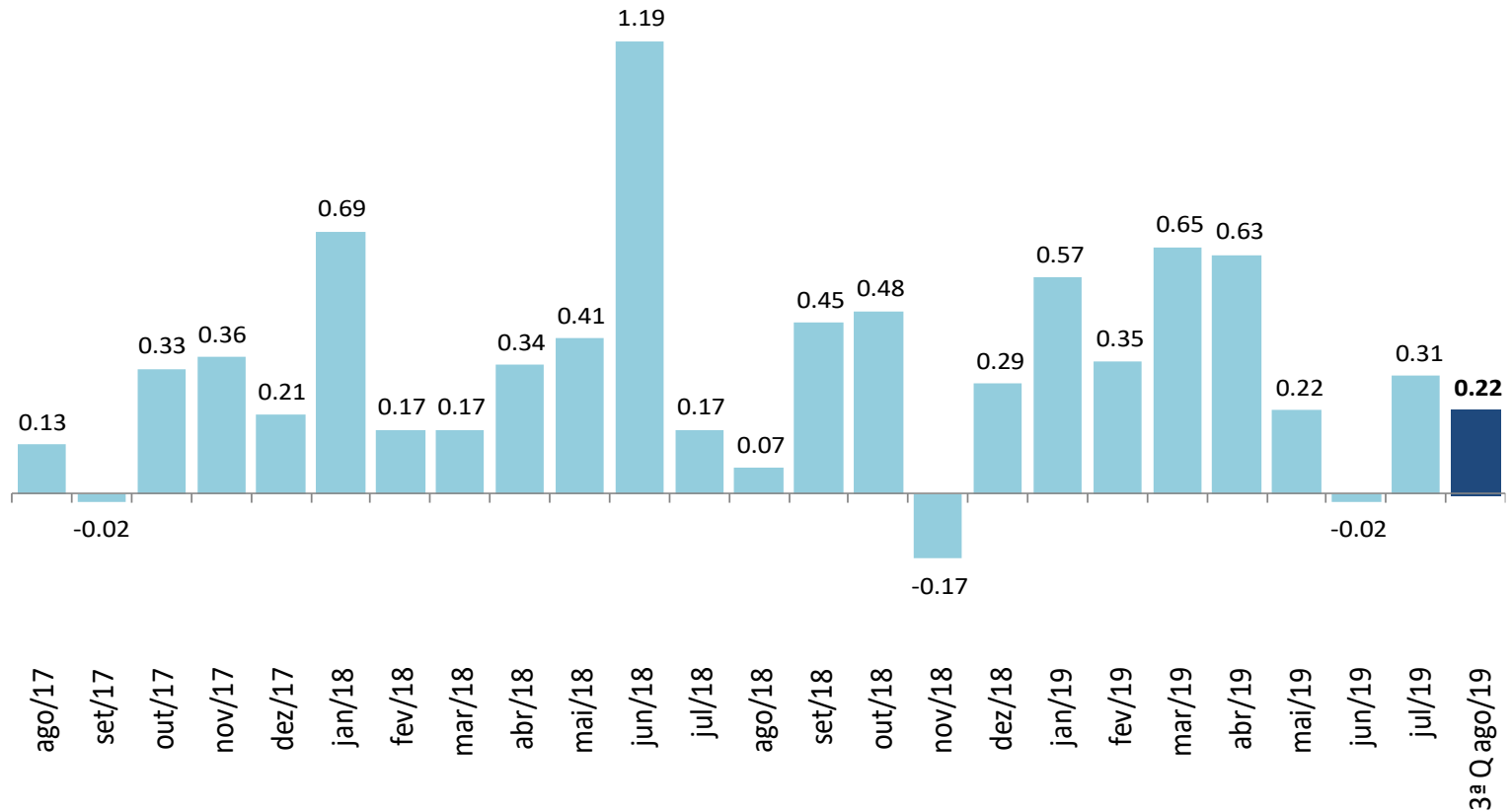

IPC-S

Varição (%) na mesma quadrissemana de anos anteriores

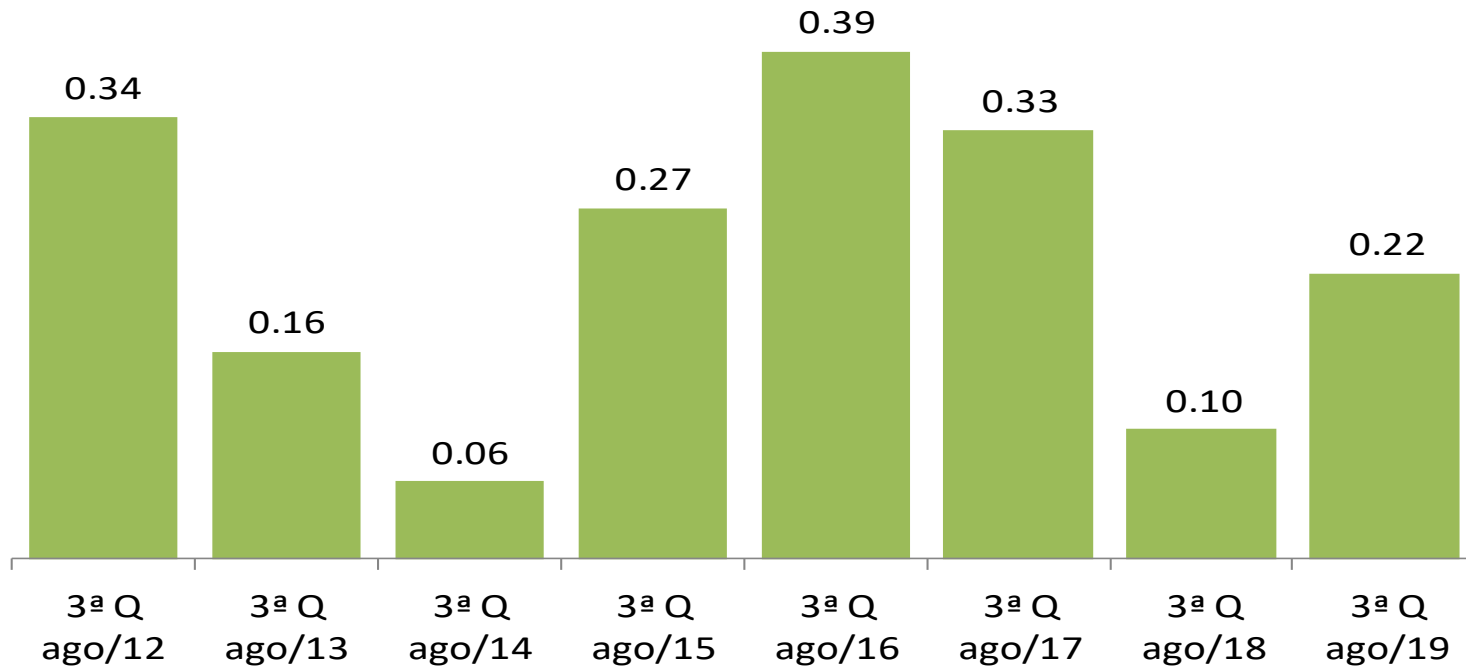

IPC-S

Varição (%) em 12 meses

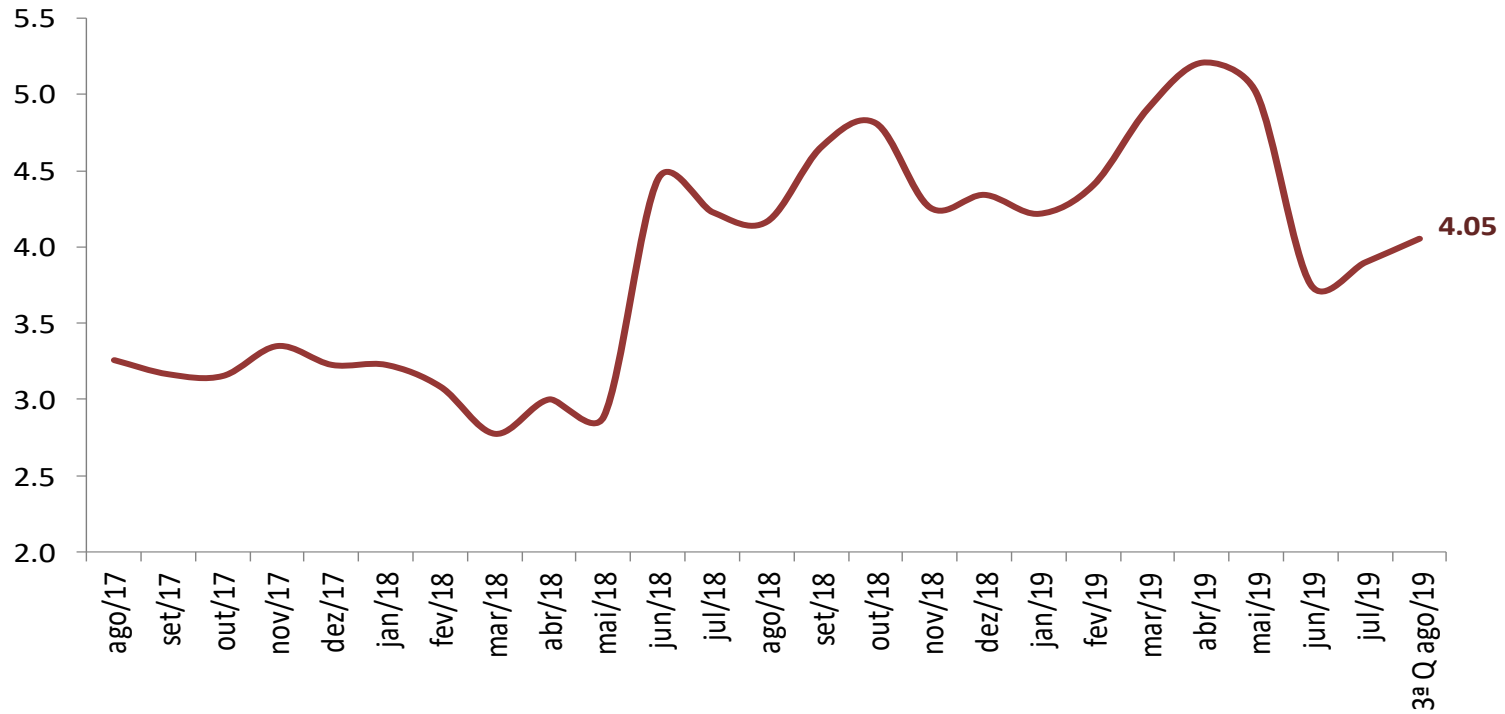

IPC-S

Variação (%) semanal do IPC-S nas últimas 4 semanas

| | 22/07/2019 | 31/07/2019 | 07/08/2019 | 15/08/2019 | 22/08/2019 |
|--|------------|------------|------------|------------|------------|
| IPC - TODOS OS ITENS | 0,18 | 0,31 | 0,32 | 0,26 | 0,22 |
| ALIMENTAÇÃO | 0,29 | 0,35 | 0,37 | 0,14 | -0,15 |
| ARROZ E FEIJÃO | -1,49 | -0,52 | -0,48 | -1,03 | -1,34 |
| HORTALIÇAS E LEGUMES | 1,32 | -0,34 | -1,33 | -4,80 | -8,07 |
| FRUTAS | 1,37 | 3,38 | 4,64 | 3,55 | 2,25 |
| MASSAS E FARINHAS | 0,04 | 0,20 | 0,36 | 0,27 | 0,11 |
| PANIFICADOS E BISCOITOS | 0,39 | 0,46 | 0,60 | 0,51 | 0,41 |
| ADOÇANTES | 1,35 | 1,09 | 1,26 | 1,30 | 1,35 |
| DOCES E CHOCOLATES | -0,68 | 0,05 | -0,24 | -0,06 | 0,74 |
| LATICÍNIOS | -0,17 | -0,10 | -0,23 | 0,03 | -0,07 |
| AVES E OVOS | 1,33 | 1,14 | 0,38 | 0,38 | -0,08 |
| CARNES BOVINAS | 0,81 | 1,00 | 1,16 | 0,87 | 0,20 |
| CARNES SUÍNAS | 2,86 | 2,62 | 2,53 | 2,39 | 1,76 |
| CARNES DE OUTROS ANIMAIS | 2,47 | 2,77 | 3,20 | 3,09 | 5,53 |
| PESCADOS FRESCOS | 0,15 | 0,67 | 0,00 | -0,44 | -0,66 |
| CARNES E PEIXES INDUSTRIALIZADOS | -0,98 | -0,69 | -0,54 | -0,43 | 0,26 |
| ÓLEOS E GORDURAS | -0,44 | -0,57 | -0,41 | 0,23 | -0,10 |
| CONDIMENTOS | -0,15 | -0,12 | 0,36 | 0,44 | 0,60 |
| VEGETAIS EM CONSERVA | -0,22 | -0,14 | -0,28 | 0,47 | 1,06 |
| BEBIDAS NÃO ALCOÓLICAS | 0,08 | 0,24 | 0,26 | 0,06 | 0,00 |
| BEBIDAS ALCOÓLICAS | 0,29 | 0,78 | 1,12 | 1,37 | 1,45 |
| OUTROS GÊNEROS ALIMENTÍCIOS | 1,59 | 2,02 | 1,49 | 0,87 | 0,30 |
| ALIMENTOS PRONTOS CONGELADOS | -0,94 | -0,72 | -0,57 | 0,11 | 0,21 |
| GÊNEROS ALIMENTÍCIOS DIET / LIGHT | -0,90 | -0,60 | 0,09 | 0,12 | 0,01 |
| RESTAURANTES | 0,21 | 0,21 | 0,21 | 0,21 | 0,22 |
| BARES E LANÇONETES | 0,29 | 0,01 | 0,08 | 0,19 | 0,28 |
| BEBIDAS ALCOÓLICAS E NÃO ALCOÓLICAS | 0,20 | 0,20 | 0,22 | 0,09 | 0,03 |

IPC-S

Impacto dos Alimentos no IPC-S ao longo dos últimos anos na quadrissemana corrente

| | 22/08/2015 | | 22/08/2016 | | 22/08/2017 | | 22/08/2018 | | 22/08/2019 | |
|-----------------------------------|------------|---------|------------|---------|------------|---------|------------|---------|------------|---------|
| | Var(%) | Impacto | Var(%) | Impacto | Var(%) | Impacto | Var(%) | Impacto | Var(%) | Impacto |
| <i>IPC - TODOS OS ITENS</i> | 0,27 | | 0,39 | | 0,33 | | 0,10 | | 0,22 | |
| ALIMENTAÇÃO | 0,06 | 0,02 | 0,70 | 0,18 | -0,54 | -0,14 | -0,09 | -0,02 | -0,15 | -0,04 |
| Frutas | -1,44 | -0,02 | 2,43 | 0,03 | -2,57 | -0,03 | -1,37 | -0,01 | 2,25 | 0,03 |
| Panificados E Biscoitos | 0,54 | 0,01 | 0,39 | 0,01 | -0,02 | 0,00 | 1,45 | 0,03 | 0,41 | 0,01 |
| Bebidas Alcoólicas | 0,49 | 0,00 | -0,38 | 0,00 | 0,33 | 0,00 | 0,85 | 0,00 | 1,45 | 0,01 |
| Carnes Bovinas | 1,14 | 0,02 | -1,82 | -0,04 | -1,36 | -0,03 | -0,79 | -0,01 | 0,20 | 0,00 |
| Carnes Suínas | -0,30 | 0,00 | -0,14 | 0,00 | 0,66 | 0,00 | -0,70 | 0,00 | 1,76 | 0,00 |
| Adoçantes | 1,68 | 0,00 | 2,08 | 0,01 | -2,80 | -0,01 | 0,39 | 0,00 | 1,35 | 0,00 |
| Alimentos Prontos Congelados | -0,51 | 0,00 | 1,85 | 0,02 | -0,14 | 0,00 | 3,16 | 0,03 | 0,21 | 0,00 |
| Carnes e Peixes Industrializados | 0,93 | 0,01 | 1,12 | 0,01 | -0,19 | 0,00 | 0,16 | 0,00 | 0,26 | 0,00 |
| Condimentos | 0,10 | 0,00 | 0,67 | 0,00 | 0,18 | 0,00 | 1,56 | 0,00 | 0,60 | 0,00 |
| Doces e Chocolates | 0,25 | 0,00 | 2,76 | 0,01 | -0,94 | 0,00 | 1,24 | 0,00 | 0,74 | 0,00 |
| Carnes de Outros Animais | -0,36 | 0,00 | -3,91 | 0,00 | -2,45 | 0,00 | 1,00 | 0,00 | 5,53 | 0,00 |
| Vegetais em Conserva | -0,18 | 0,00 | 0,59 | 0,00 | 0,78 | 0,00 | 1,46 | 0,00 | 1,06 | 0,00 |
| Outros Gêneros Alimentícios | 0,93 | 0,00 | 0,38 | 0,00 | 0,09 | 0,00 | 0,00 | 0,00 | 0,30 | 0,00 |
| Massas e Farinhas | 0,34 | 0,00 | 1,31 | 0,01 | -0,70 | 0,00 | 1,08 | 0,00 | 0,11 | 0,00 |
| Gêneros Alimentícios Diet / Light | -0,64 | 0,00 | -0,04 | 0,00 | -0,10 | 0,00 | 0,65 | 0,00 | 0,01 | 0,00 |
| Bebidas Não Alcoólicas | 0,83 | 0,01 | 1,04 | 0,01 | 0,32 | 0,00 | 0,13 | 0,00 | 0,00 | 0,00 |
| Óleos e Gorduras | 0,12 | 0,00 | 0,35 | 0,00 | -0,51 | 0,00 | 0,72 | 0,00 | -0,10 | 0,00 |
| Aves e Ovos | 0,40 | 0,00 | 0,21 | 0,00 | 0,24 | 0,00 | -2,09 | -0,02 | -0,08 | 0,00 |
| Laticínios | 0,73 | 0,01 | 6,17 | 0,14 | -1,42 | -0,03 | -0,07 | 0,00 | -0,07 | 0,00 |
| Pescados Frescos | 0,72 | 0,00 | -1,14 | 0,00 | -0,41 | 0,00 | -1,90 | -0,01 | -0,66 | 0,00 |
| Arroz e Feijão | -1,21 | -0,01 | 4,48 | 0,03 | -6,11 | -0,03 | 0,04 | 0,00 | -1,34 | -0,01 |
| Hortaliças e Legumes | -7,29 | -0,10 | -11,22 | -0,14 | -3,72 | -0,04 | -8,89 | -0,08 | -8,07 | -0,11 |

Fonte: FGV

IPC-S

Varição (%) acumulada nos últimos 30 dias

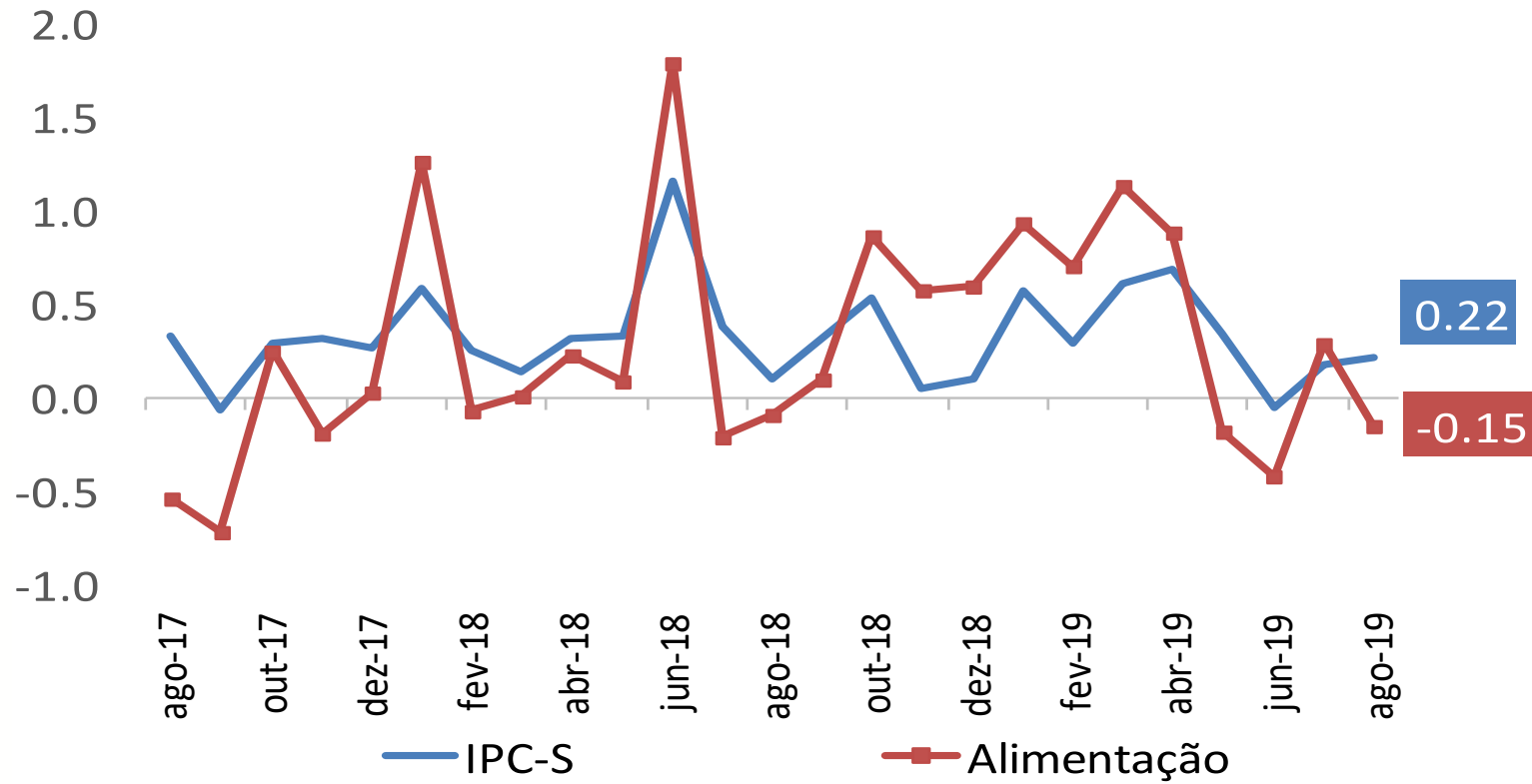

IPC-S

Varição (%) acumulada nos últimos 30 dias

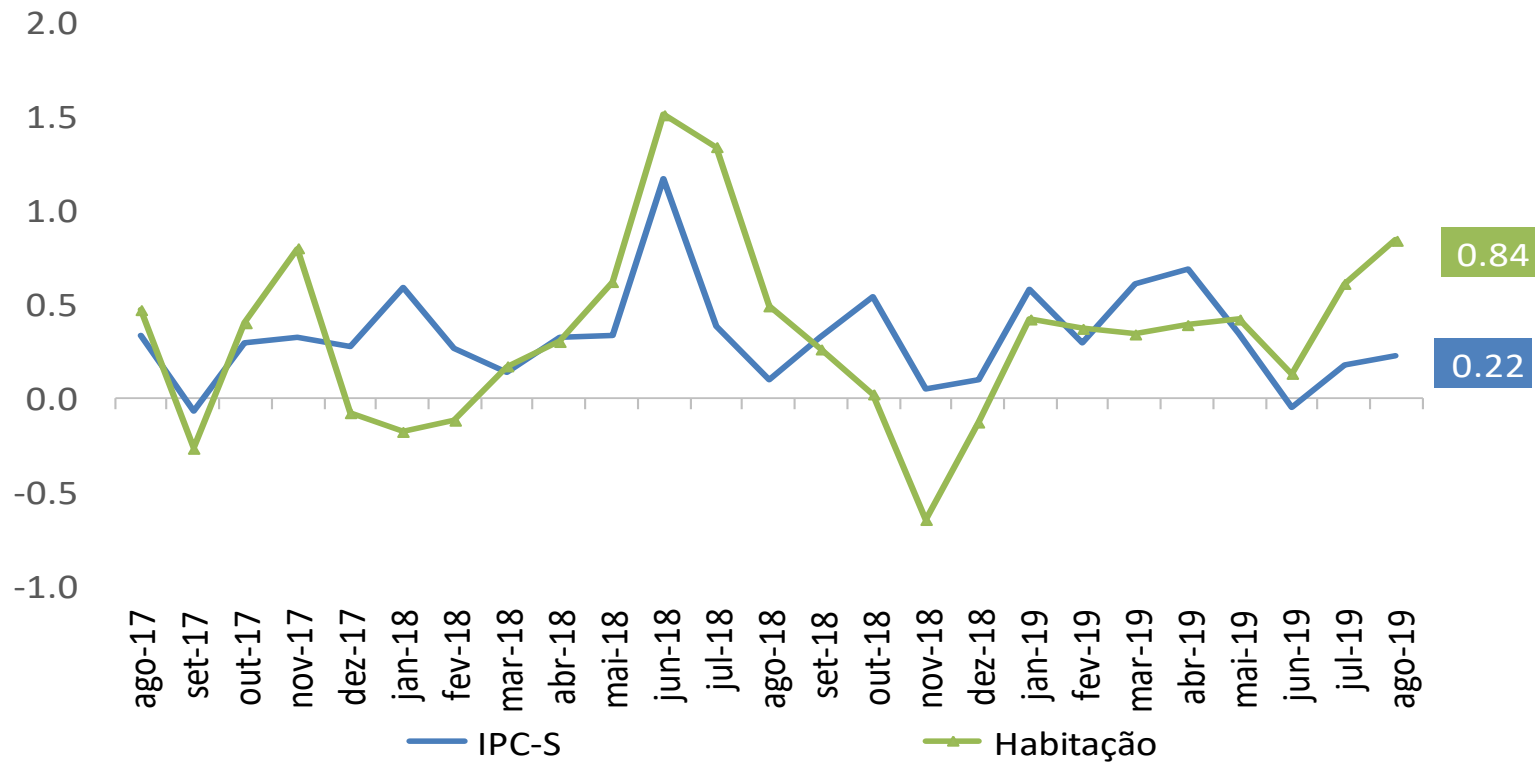

IPC-S

Varição (%) acumulada nos últimos 30 dias

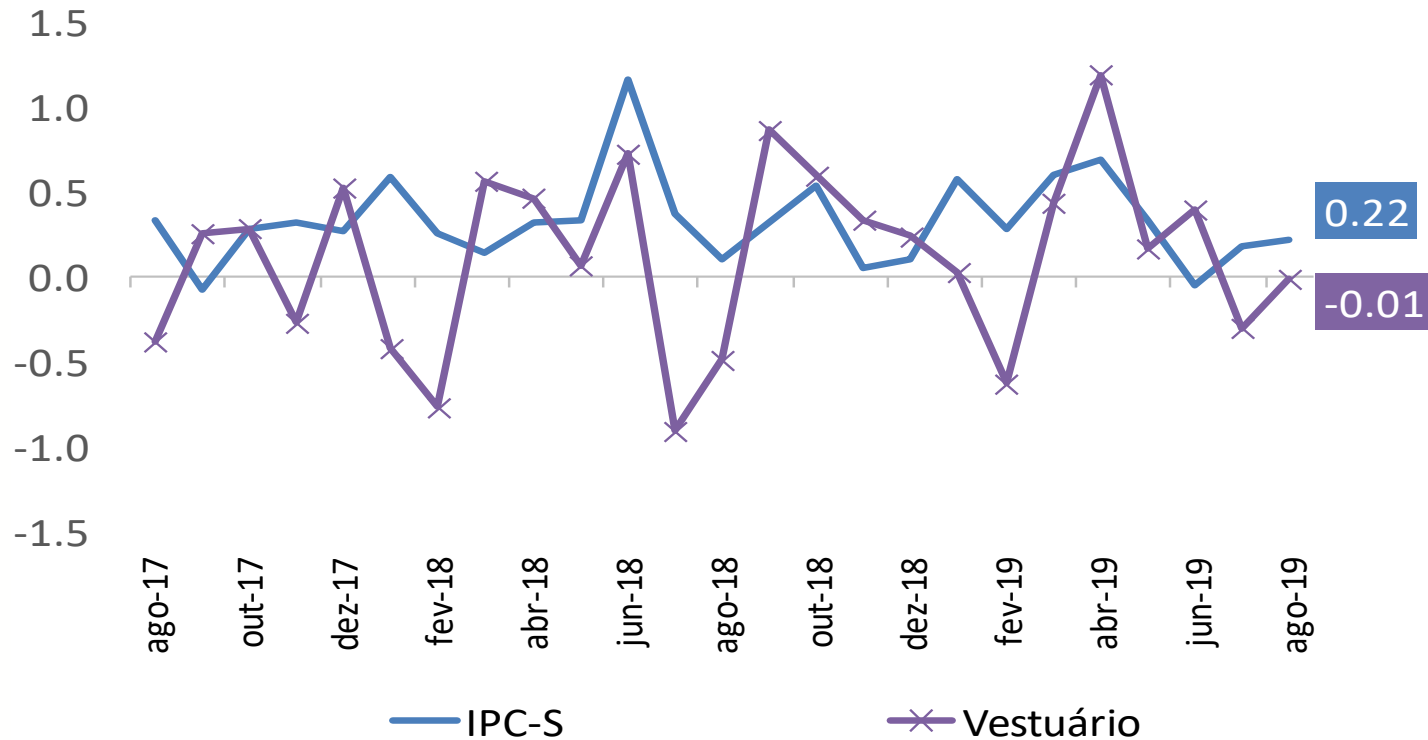

IPC-S

Varição (%) acumulada nos últimos 30 dias

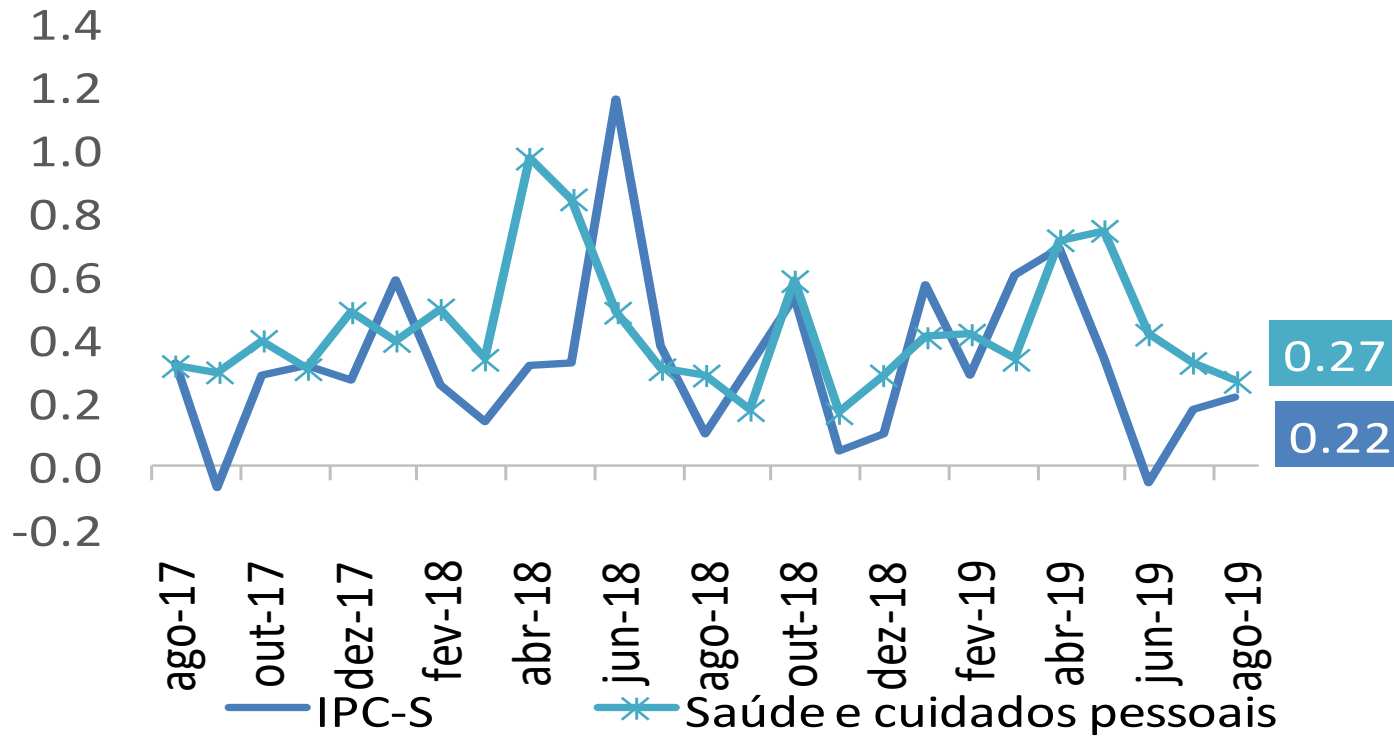

IPC-S

Varição (%) acumulada nos últimos 30 dias

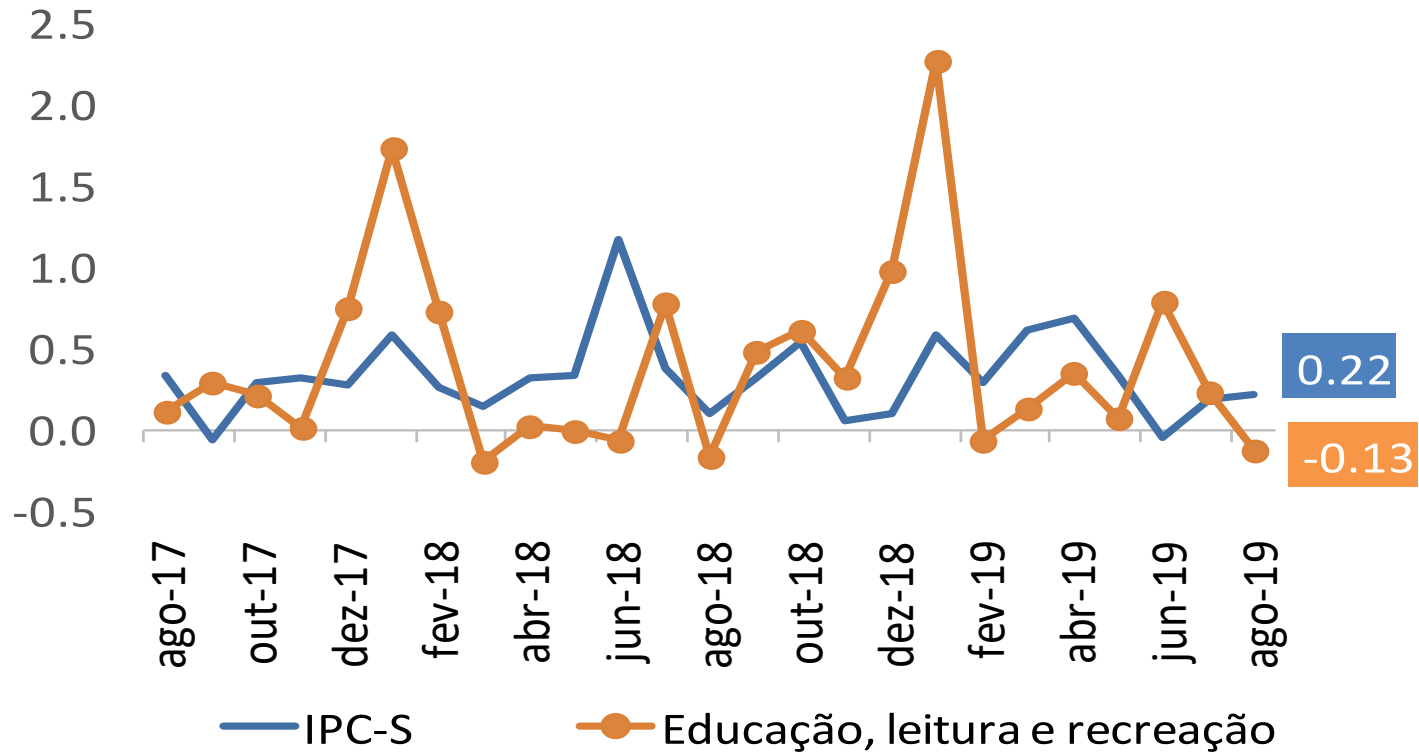

IPC-S

Varição (%) acumulada nos últimos 30 dias

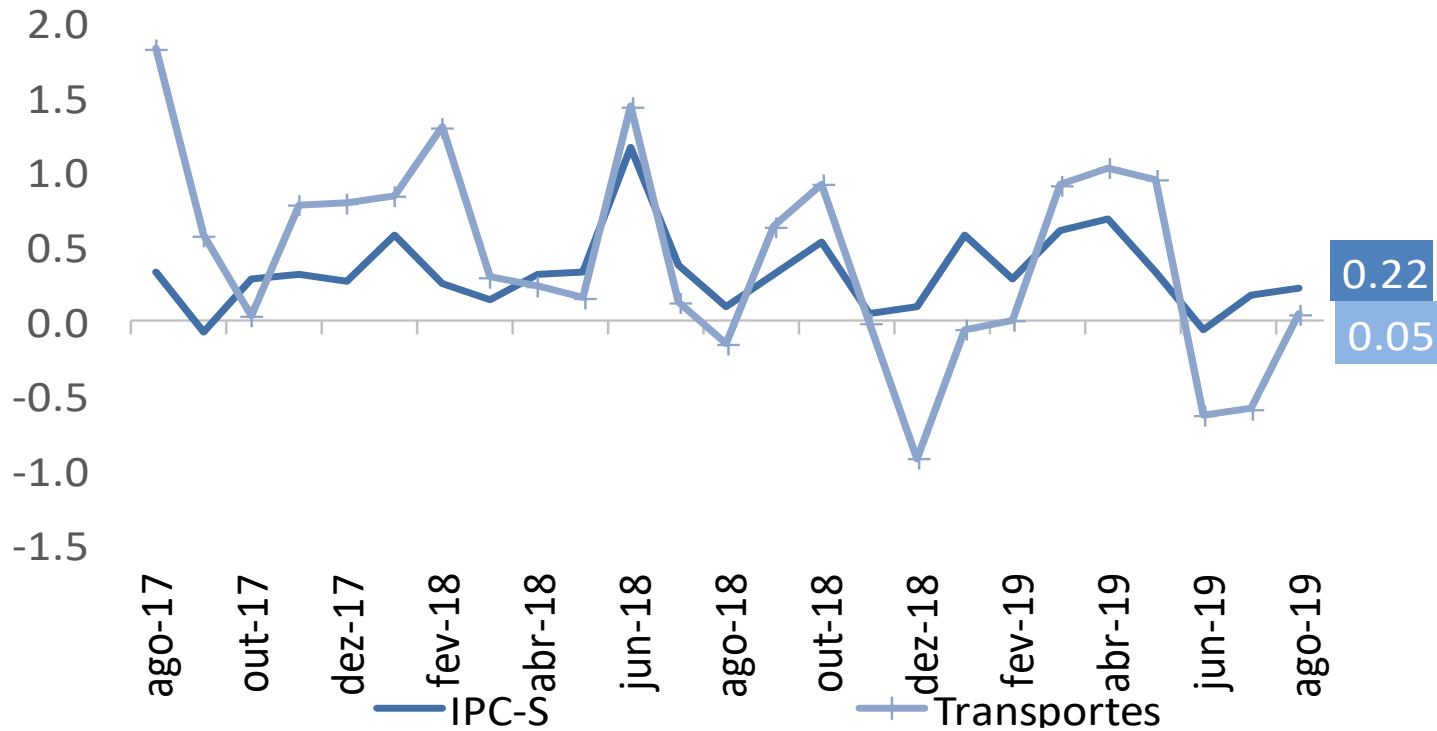

IPC-S

Varição (%) acumulada nos últimos 30 dias

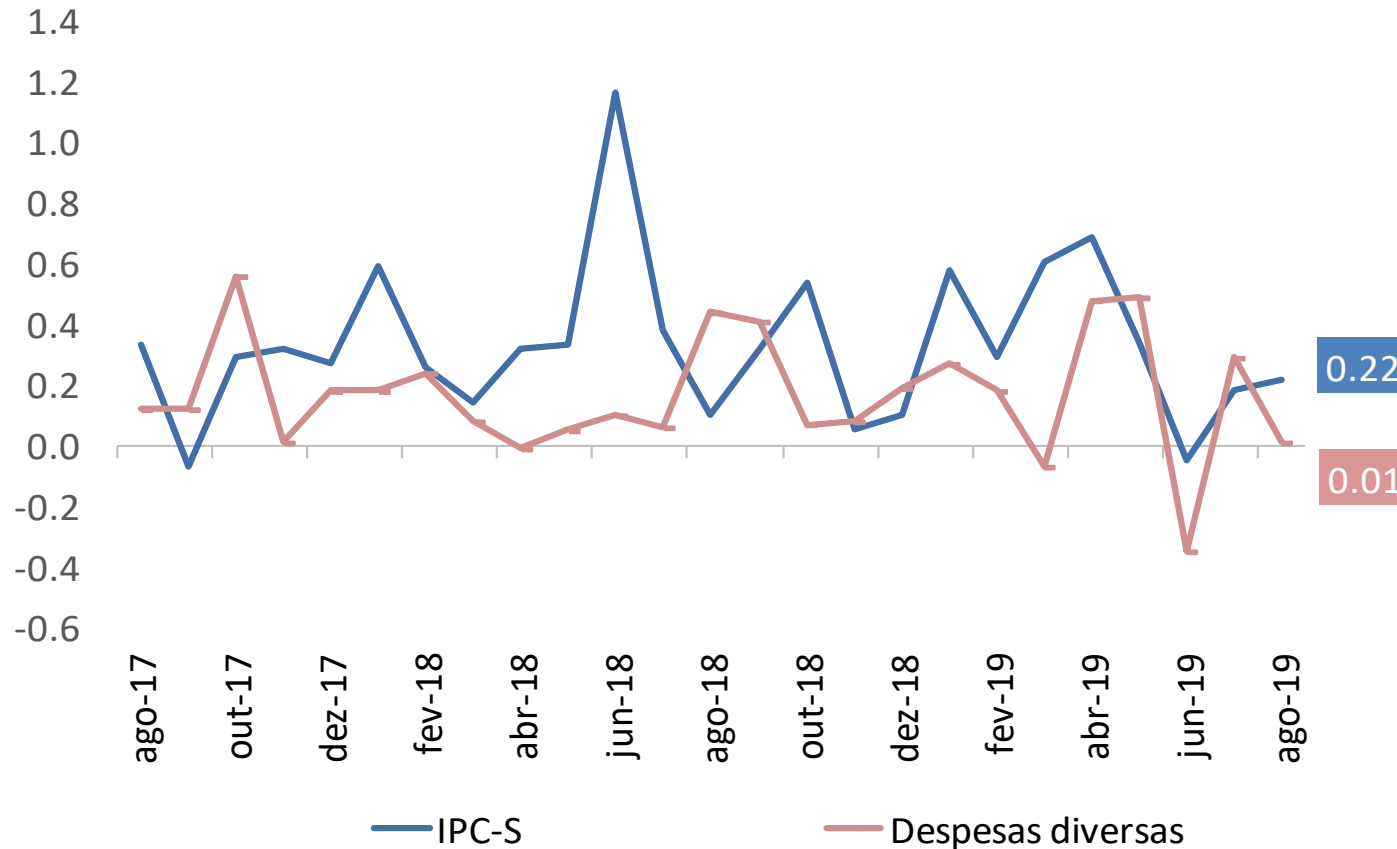

IPC-S

Varição (%) acumulada nos últimos 30 dias

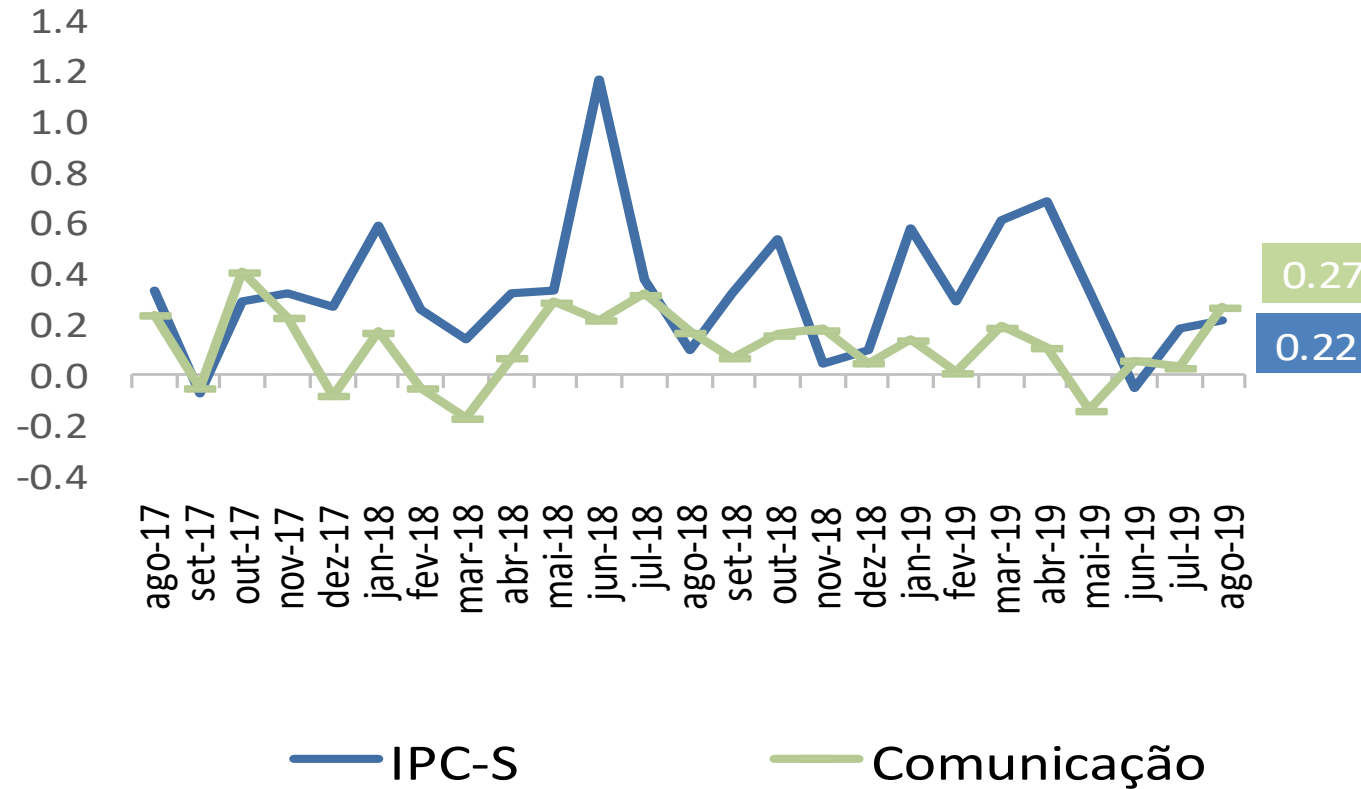



Ministério da Economia

Para maiores informações acesse o site da Secretaria de Política Econômica:

www.spe.fazenda.gov.br



Secretaria
de Política
Econômica

Secretaria Especial
de Fazenda

Ministério
da Economia