



MINISTÉRIO DA ECONOMIA

IPC-S (1ª quadrissemana)

Agosto

8 de agosto de 2019

Os informativos econômicos da Secretaria de Política Econômica (SPE) são elaborados a partir de dados de conhecimento público, cujas fontes primárias são instituições autônomas, públicas ou privadas. O objetivo é organizar informações de conhecimento público para ampliar o entendimento sobre a economia brasileira. O conteúdo deste material é meramente informativo, não possuindo caráter prospectivo, nem delimitando as ações de política econômica adotadas pelo Ministério da Economia



Secretaria
de Política
Econômica

**Secretaria Especial
de Fazenda**

**Ministério
da Economia**

Resumo dos Resultados

Comparação: 1ª quadrimestre de agosto/19 com 4ª quadrimestre de julho/19:

- Segundo a FGV, a inflação da 1ª Q ago/19 medida pelo IPC-S foi de 0,32%, ante 0,31% na semana anterior. A variação apurada na 1ª Q jul/19 foi de 0,05%.
- Houve aceleração dos grupos: **Transportes** (de -0,48% para -0,41%), destaque para *etanol* (de -3,49% para -2,56%); **Habitação** (de 1,02% para 1,05%), destaque para *móveis para residência* (de 0,34% para 0,73%); **Comunicação** (de 0,03% para 0,09%), destaque para *tarifa de telefone residencial* (de 0,03% para 0,38%); e **Alimentação** (de 0,35% para 0,37%), destaque para *frutas* (de 3,38% para 4,64%).
- Desaceleraram os grupos: **Educação, leitura e recreação** (de -0,03% para -0,17%), destaque para *passagem aérea* (de -3,55% para -10,32%); **Despesas diversas** (de 0,35% para 0,27%), destaque para *alimentos para animais domésticos* (de 2,32% para 1,53%); e **Saúde e cuidados pessoais** (de 0,38% para 0,37%), destaque para *produtos farmacêuticos* (de 1,69% para 0,48%).
- A variação permaneceu inalterada para **Vestuário** (-0,24%).

VARIAÇÃO SEMANAL DO IPC-S NAS ÚLTIMAS 4 SEMANAS

Variação (%)

	07/07/2019	15/07/2019	22/07/2019	31/07/2019	07/08/2019
Índice Geral	0,05	0,14	0,18	0,31	0,32
Alimentação	0,04	0,26	0,29	0,35	0,37
Habitação	0,17	0,37	0,61	1,02	1,05
Vestuário	0,17	-0,04	-0,30	-0,24	-0,24
Saúde e cuidados pessoais	0,39	0,32	0,33	0,38	0,37
Educação, leitura e recreação	0,73	0,55	0,23	-0,03	-0,17
Transportes	-0,68	-0,61	-0,59	-0,48	-0,41
Despesas diversas	-0,17	0,10	0,29	0,35	0,27
Comunicação	0,04	0,04	0,03	0,03	0,09

IPC-S

Varição (%) mensal

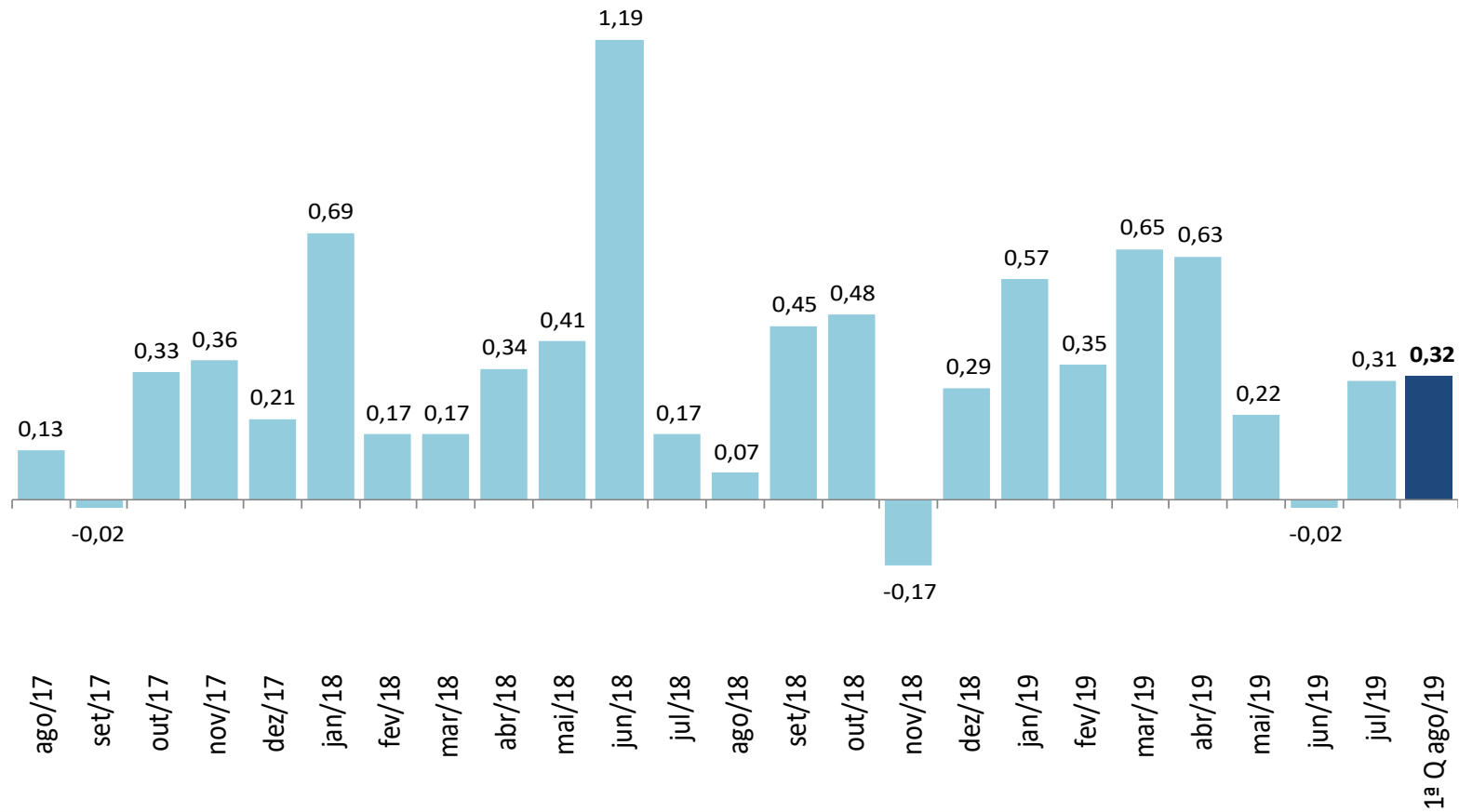

IPC-S

Varição (%) na mesma quadrissemana de anos anteriores

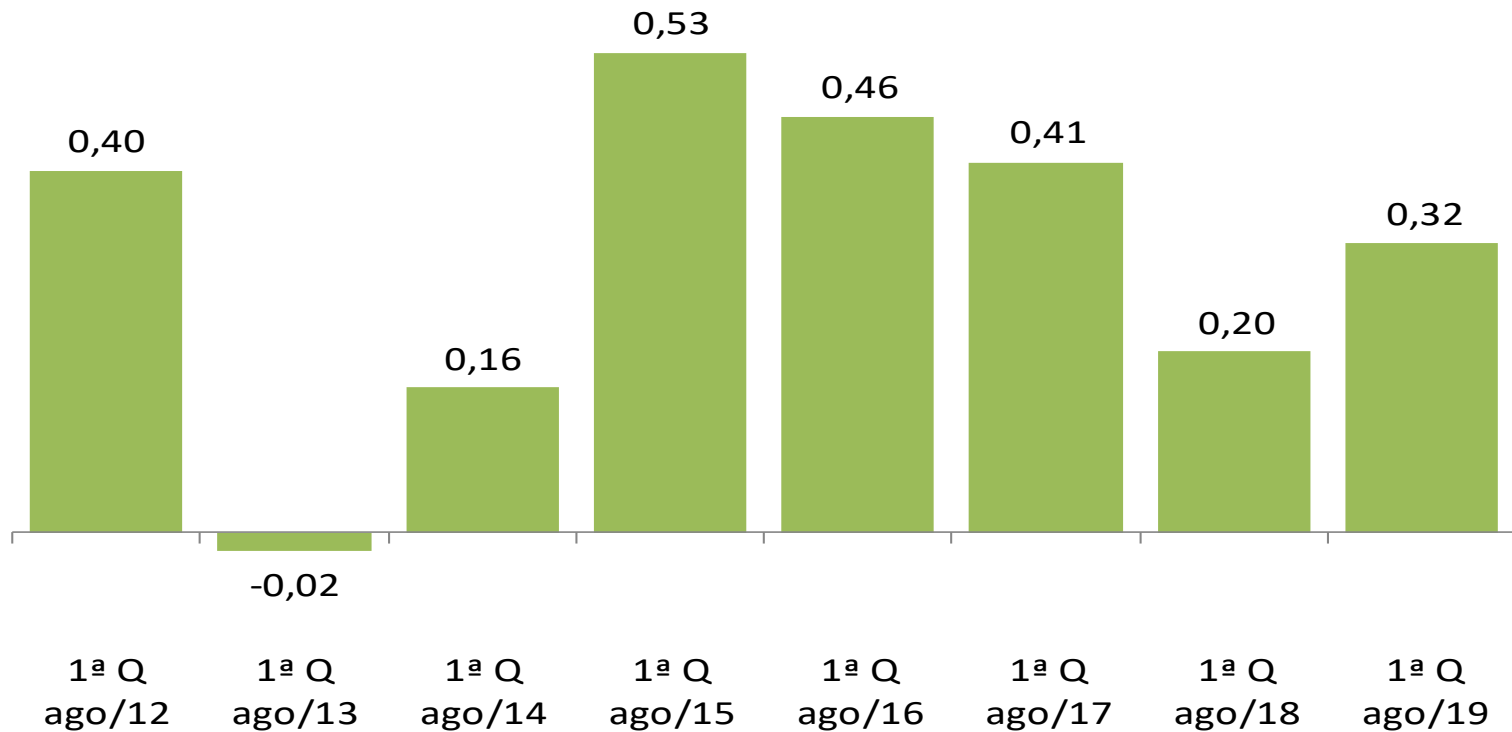

IPC-S

Varição (%) em 12 meses

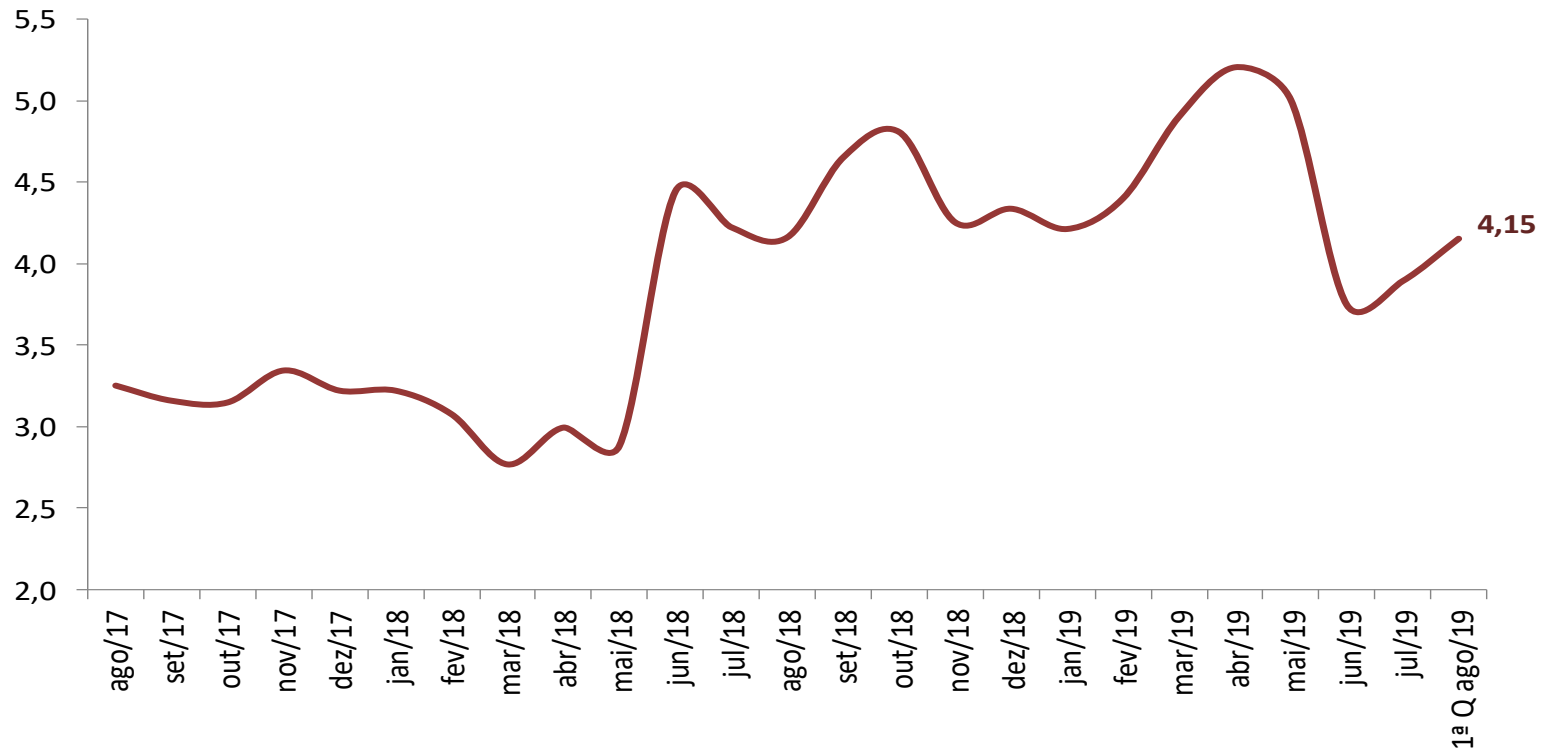

IPC-S

Variação (%) semanal do IPC-S nas últimas 4 semanas

	07/07/2019	15/07/2019	22/07/2019	31/07/2019	07/08/2019
IPC - TODOS OS ITENS	0,05	0,14	0,18	0,31	0,32
ALIMENTAÇÃO	0,04	0,26	0,29	0,35	0,37
ARROZ E FEIJÃO	-3,27	-2,49	-1,49	-0,52	-0,48
HORTALIÇAS E LEGUMES	1,71	2,66	1,32	-0,34	-1,33
FRUTAS	-2,95	-0,45	1,37	3,38	4,64
MASSAS E FARINHAS	-0,57	-0,17	0,04	0,20	0,36
PANIFICADOS E BISCOITOS	-0,22	0,03	0,39	0,46	0,60
ADOÇANTES	2,44	1,54	1,35	1,09	1,26
DOCES E CHOCOLATES	0,79	-0,31	-0,68	0,05	-0,24
LATICÍNIOS	-0,13	-0,16	-0,17	-0,10	-0,23
AVES E OVOS	2,08	1,63	1,33	1,14	0,38
CARNES BOVINAS	0,09	0,71	0,81	1,00	1,16
CARNES SUÍNAS	3,63	2,84	2,86	2,62	2,53
CARNES DE OUTROS ANIMAIS	1,55	-0,04	2,47	2,77	3,20
PESCADOS FRESCOS	1,00	1,29	0,15	0,67	0,00
CARNES E PEIXES INDUSTRIALIZADOS	-0,20	-0,45	-0,98	-0,69	-0,54
ÓLEOS E GORDURAS	-0,65	-0,83	-0,44	-0,57	-0,41
CONDIMENTOS	0,27	-0,03	-0,15	-0,12	0,36
VEGETAIS EM CONSERVA	0,29	-0,15	-0,22	-0,14	-0,28
BEBIDAS NÃO ALCOÓLICAS	-0,51	-0,24	0,08	0,24	0,26
BEBIDAS ALCOÓLICAS	-0,49	-0,07	0,29	0,78	1,12
OUTROS GÊNEROS ALIMENTÍCIOS	0,10	1,19	1,59	2,02	1,49
ALIMENTOS PRONTOS CONGELADOS	-0,37	-0,83	-0,94	-0,72	-0,57
GÊNEROS ALIMENTÍCIOS DIET / LIGHT	-0,90	-0,93	-0,90	-0,60	0,09
RESTAURANTES	0,15	0,23	0,21	0,21	0,21
BARES E LANÇONETES	0,74	0,46	0,29	0,01	0,08
BEBIDAS ALCOÓLICAS E NÃO ALCOÓLICAS	0,15	0,18	0,20	0,20	0,22

Fonte: FGV

IPC-S

Impacto dos Alimentos no IPC-S ao longo dos últimos anos na quadrissemana corrente

	07/08/2015		07/08/2016		07/08/2017		07/08/2018		07/08/2019	
	Var(%)	Impacto	Var(%)	Impacto	Var(%)	Impacto	Var(%)	Impacto	Var(%)	Impacto
<i>IPC - TODOS OS ITENS</i>	0,53		0,46		0,41		0,20		0,32	
ALIMENTAÇÃO	0,75	0,19	0,72	0,19	-0,14	-0,04	-0,25	-0,06	0,37	0,09
Frutas	-0,62	-0,01	-3,09	-0,04	-1,48	-0,02	-6,01	-0,06	4,64	0,05
Carnes Bovinas	1,36	0,03	-1,47	-0,03	-1,28	-0,02	-0,79	-0,01	1,16	0,02
Panificados E Biscoitos	0,73	0,01	0,78	0,01	0,10	0,00	1,12	0,02	0,60	0,01
Bebidas Alcoólicas	-0,28	0,00	-0,67	0,00	0,62	0,00	0,64	0,00	1,12	0,01
Carnes Suínas	-1,28	0,00	-0,55	0,00	-0,76	0,00	-0,36	0,00	2,53	0,00
Aves e Ovos	1,35	0,01	-0,87	-0,01	-1,13	-0,01	-0,84	-0,01	0,38	0,00
Bebidas Não Alcoólicas	0,94	0,01	1,09	0,01	0,36	0,00	-0,06	0,00	0,26	0,00
Outros Gêneros Alimentícios	0,37	0,00	0,11	0,00	0,55	0,00	0,54	0,00	1,49	0,00
Adoçantes	0,78	0,00	0,83	0,00	-1,84	0,00	1,90	0,00	1,26	0,00
Massas e Farinhas	0,88	0,00	1,78	0,01	-0,64	0,00	1,26	0,01	0,36	0,00
Condimentos	1,02	0,00	0,87	0,00	2,49	0,01	0,32	0,00	0,36	0,00
Carnes de Outros Animais	1,48	0,00	-4,99	0,00	1,00	0,00	-0,27	0,00	3,20	0,00
Gêneros Alimentícios Diet / Light	-0,24	0,00	-0,18	0,00	-0,75	0,00	0,75	0,00	0,09	0,00
Pescados Frescos	1,05	0,00	-2,31	-0,01	-1,01	0,00	-0,45	0,00	0,00	0,00
Vegetais em Conserva	1,33	0,00	0,62	0,00	0,49	0,00	0,05	0,00	-0,28	0,00
Doces e Chocolates	0,36	0,00	1,61	0,00	-1,67	0,00	0,63	0,00	-0,24	0,00
Óleos e Gorduras	0,15	0,00	0,60	0,00	-0,11	0,00	0,96	0,00	-0,41	0,00
Arroz e Feijão	-0,42	0,00	10,65	0,08	-3,32	-0,02	0,22	0,00	-0,48	0,00
Carnes e Peixes Industrializados	2,12	0,02	1,88	0,01	-0,46	0,00	1,14	0,01	-0,54	0,00
Laticínios	1,55	0,03	8,60	0,20	-1,34	-0,03	2,90	0,06	-0,23	0,00
Alimentos Prontos Congelados	0,54	0,01	2,01	0,02	-0,71	-0,01	3,09	0,03	-0,57	-0,01
Hortaliças e Legumes	0,88	0,01	-11,99	-0,15	4,37	0,04	-14,44	-0,13	-1,33	-0,02

Fonte: FGV

IPC-S

Varição (%) acumulada nos últimos 30 dias

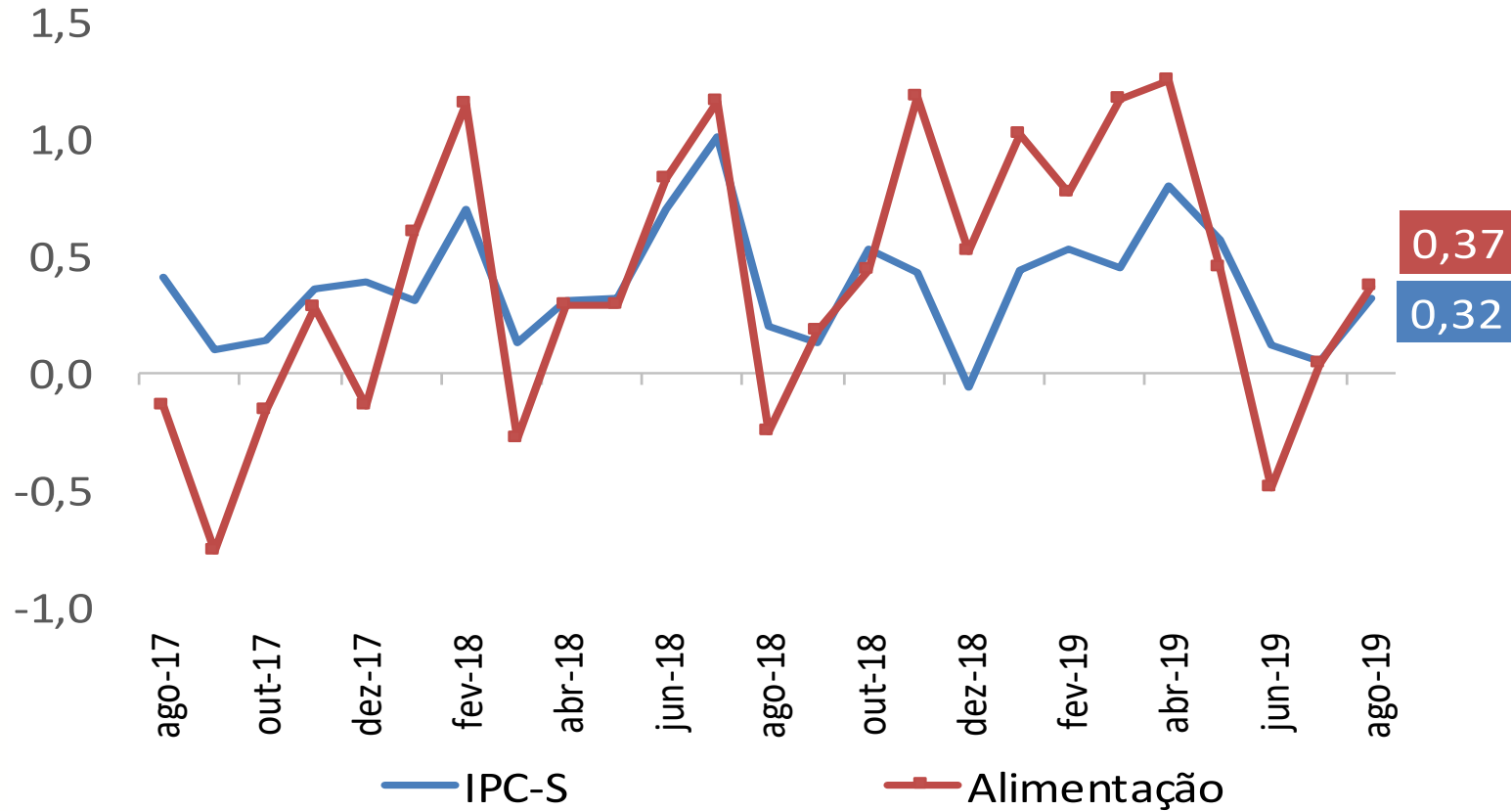

IPC-S

Varição (%) acumulada nos últimos 30 dias

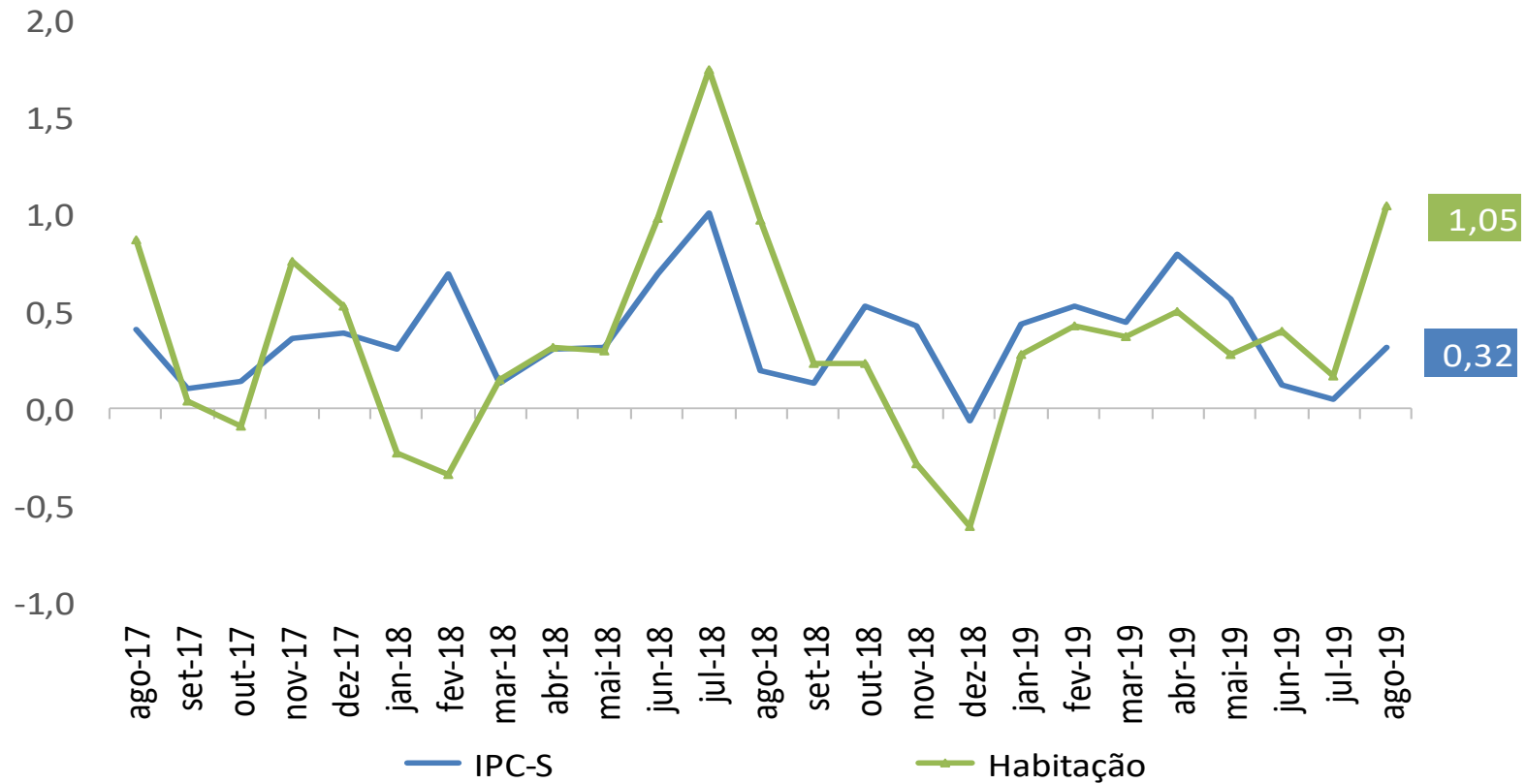

IPC-S

Varição (%) acumulada nos últimos 30 dias

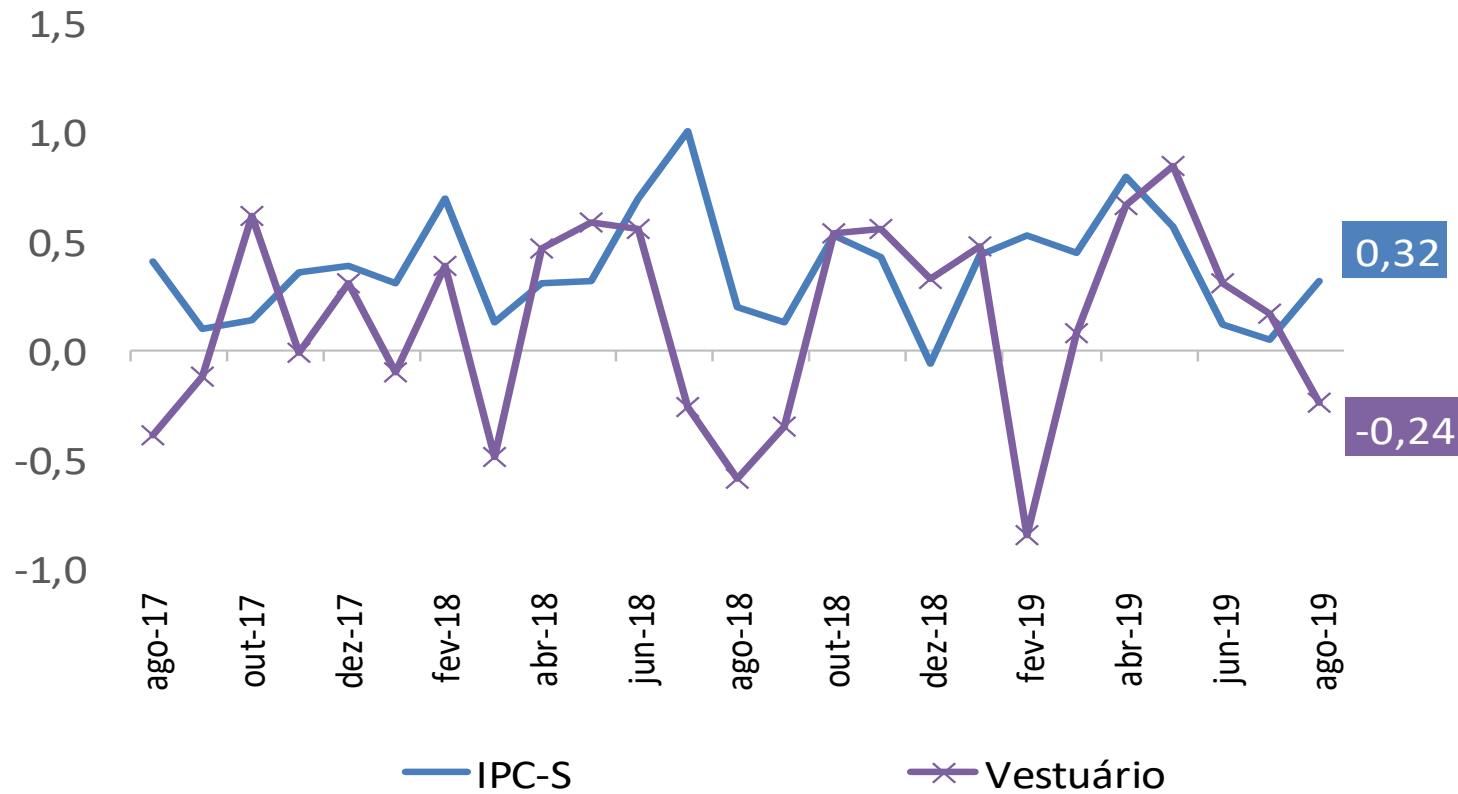

IPC-S

Varição (%) acumulada nos últimos 30 dias

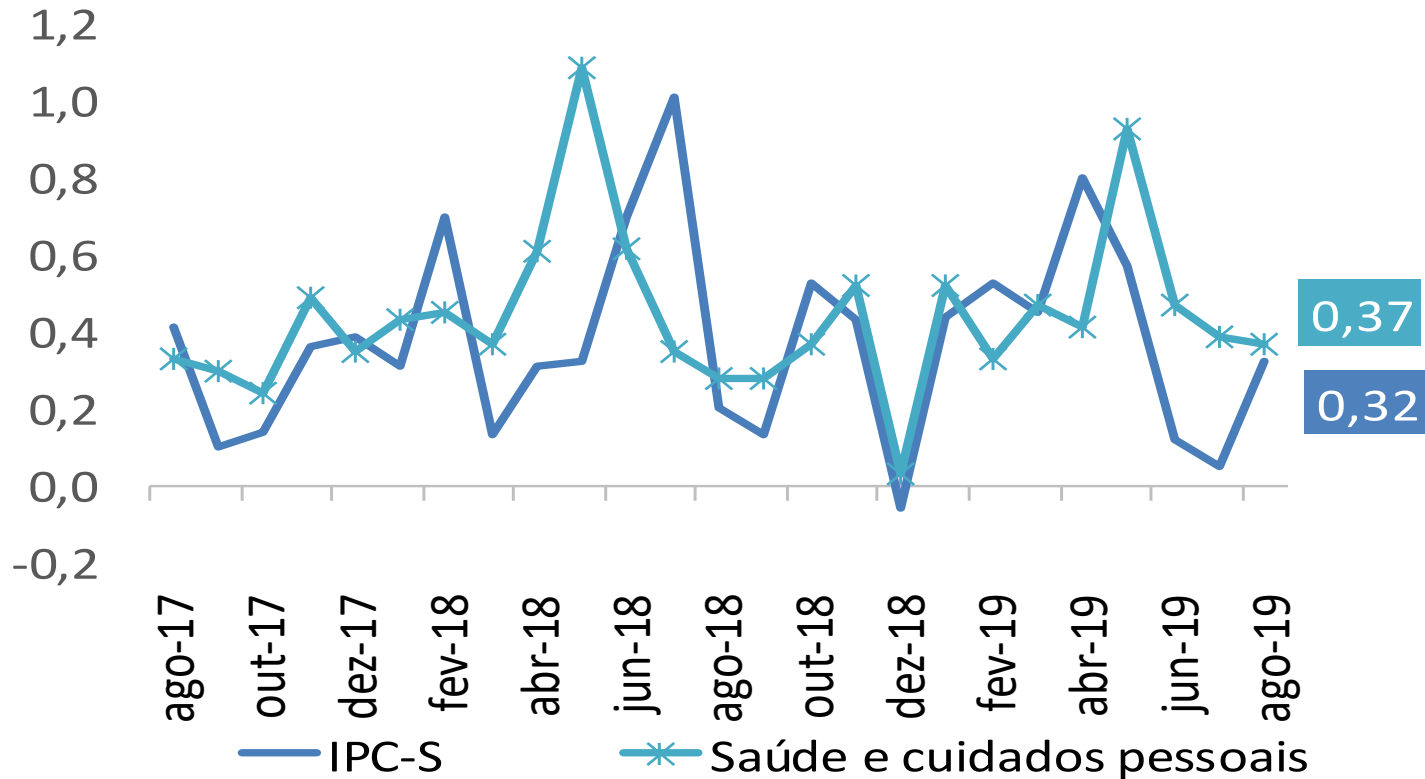

IPC-S

Varição (%) acumulada nos últimos 30 dias

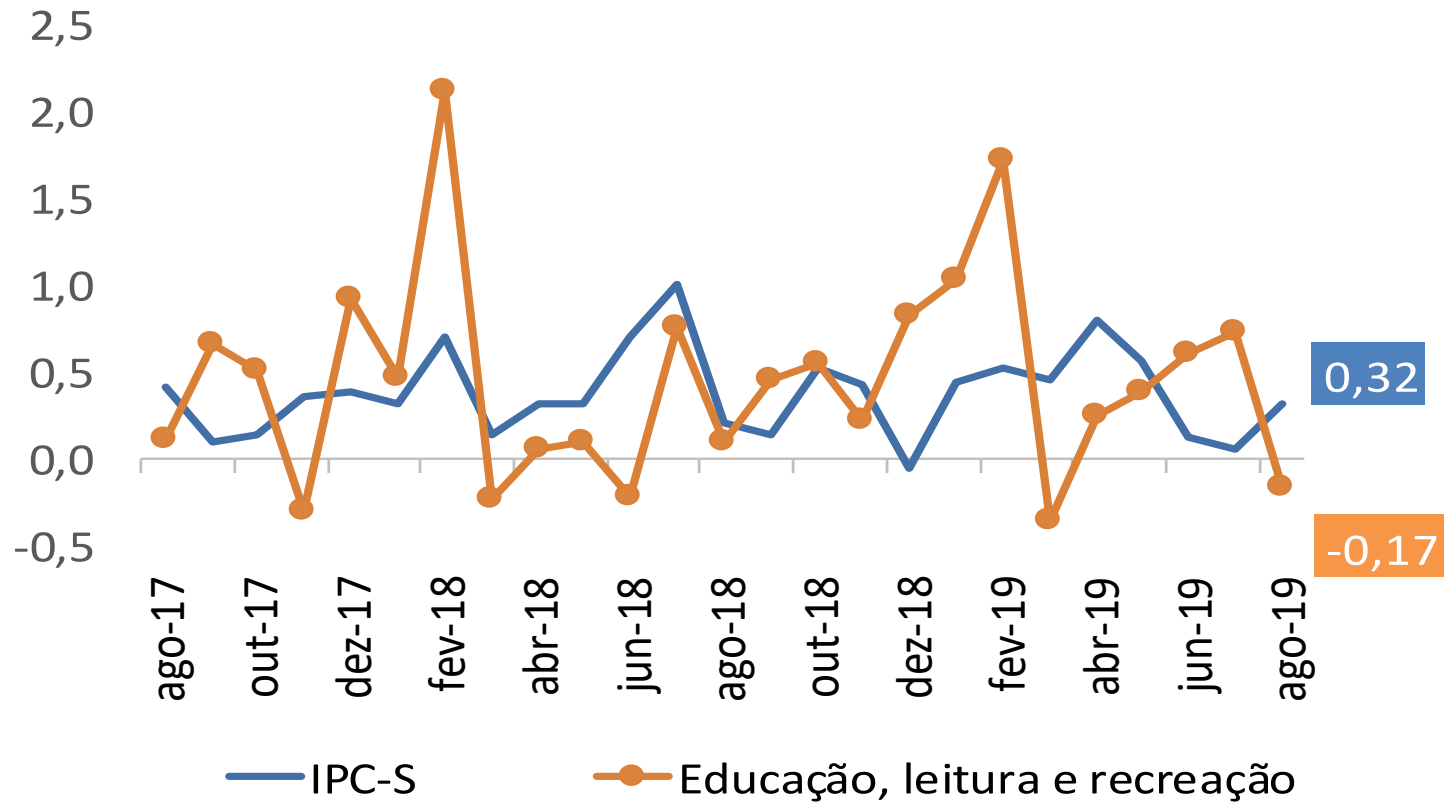

IPC-S

Varição (%) acumulada nos últimos 30 dias

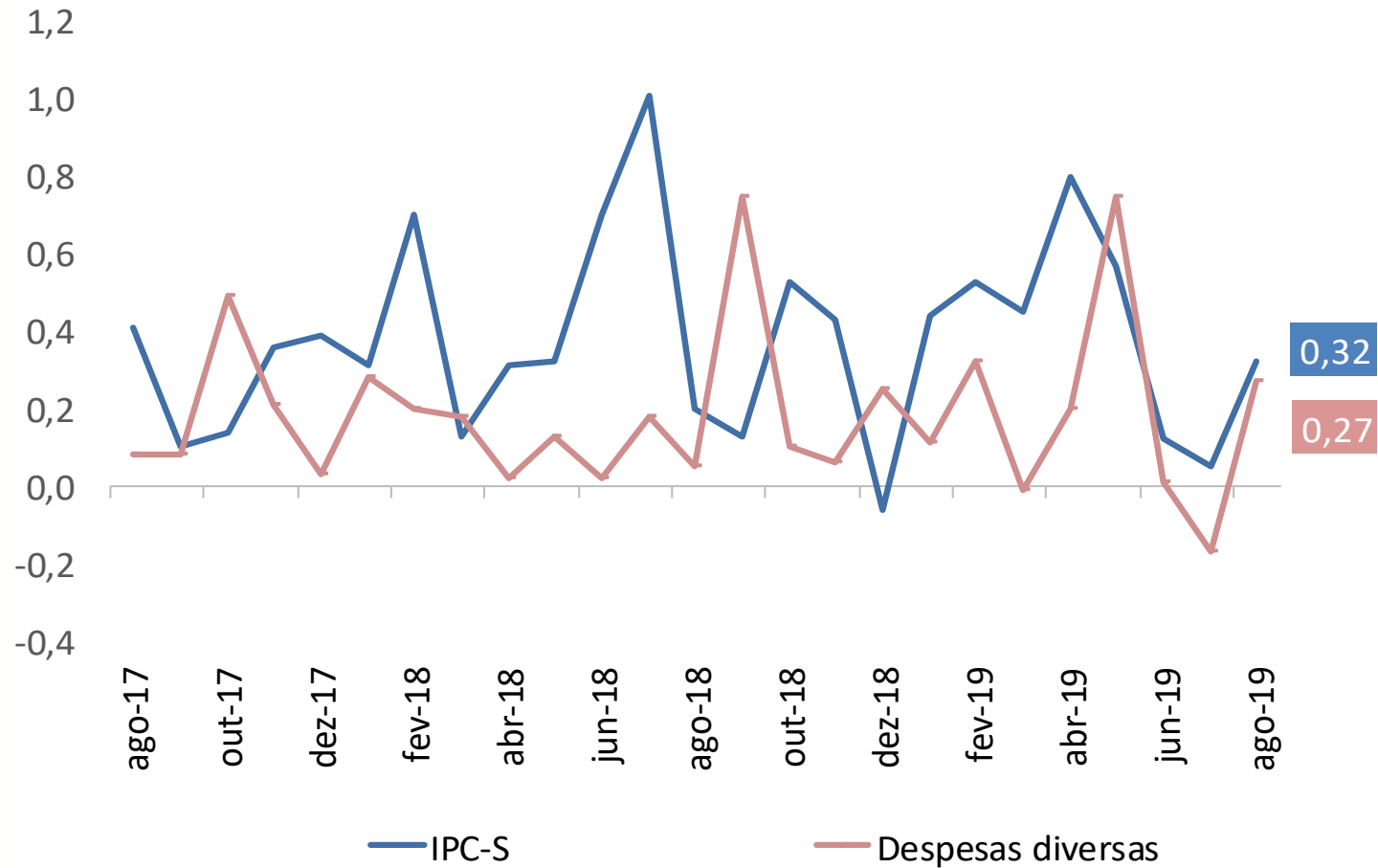

IPC-S

Varição (%) acumulada nos últimos 30 dias

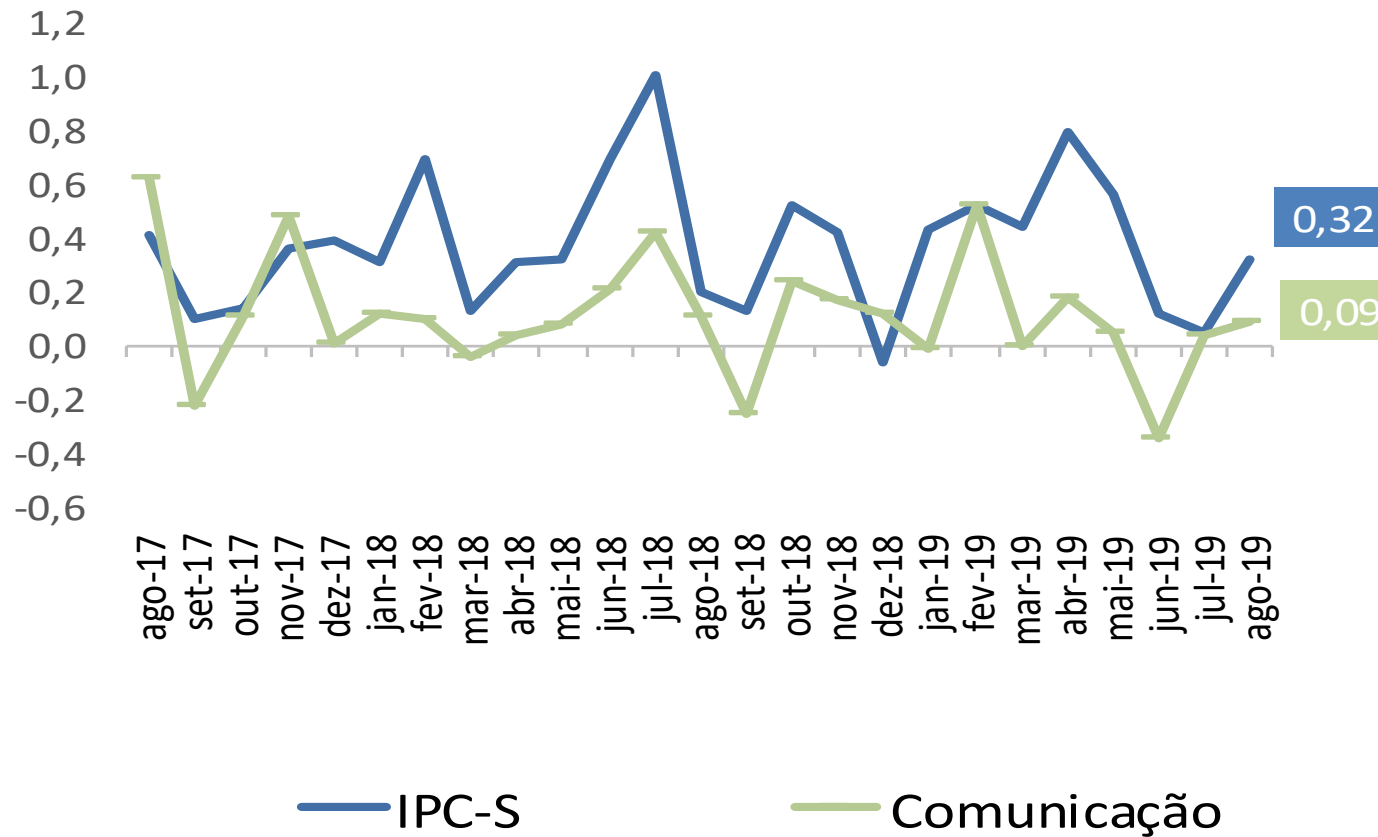



Ministério da Economia

Para maiores informações acesse o site da Secretaria de Política Econômica:

www.spe.fazenda.gov.br



Secretaria
de Política
Econômica

Secretaria Especial
de Fazenda

Ministério
da Economia