



MINISTÉRIO DA ECONOMIA

IPC-S (4^a quadrissemana)

Julho

1º de agosto de 2019

Os informativos econômicos da Secretaria de Política Econômica (SPE) são elaborados a partir de dados de conhecimento público, cujas fontes primárias são instituições autônomas, públicas ou privadas. O objetivo é organizar informações de conhecimento público para ampliar o entendimento sobre a economia brasileira. O conteúdo deste material é meramente informativo, não possuindo caráter prospectivo, nem delimitando as ações de política econômica adotadas pelo Ministério da Economia



Secretaria
de Política
Econômica

**Secretaria Especial
de Fazenda**

**Ministério
da Economia**

Resumo dos Resultados

Comparação: 4ª quadrimestre de julho/19 com 4ª quadrimestre de junho/19:

- Segundo a FGV, a inflação da 4ª Q jul/19 medida pelo IPC-S foi de 0,31%, ante -0,02% na 4ª Q jun/19. A inflação na 3ª Q jul/19 foi de 0,18%.
- Houve aceleração dos grupos Alimentação (de -0,09% para 0,35%); Habitação (de -0,10% para 1,02%); Transportes (de -0,70% para -0,48%); e Despesas diversas (de -0,43% para 0,35%).
- Desaceleraram os grupos: Vestuário (de 0,49% para -0,24%); Saúde e cuidados pessoais (de 0,41% para 0,38%); Educação, leitura e recreação (de 0,85% para -0,03%); e Comunicação (de 0,24% para 0,03%).

Resumo dos Resultados

Comparação: 4ª quadrimestre de julho/19 com 3ª quadrimestre de julho/19:

- Segundo a FGV, a inflação da 4ª Q jul/19 medida pelo IPC-S foi de 0,31%, ante 0,18% na semana anterior. A variação apurada na 4ª Q jun/19 foi de -0,02%.
- Houve aceleração dos grupos: Habitação (de 0,61% para 1,02%), destaque para tarifa de eletricidade residencial (de 3,04% para 5,56%); Transportes (de -0,59% para -0,48%), destaque para gasolina (de -2,28% para -1,93%); Alimentação (de 0,29% para 0,35%), destaque para frutas (de 1,37% para 3,38%); Saúde e cuidados pessoais (de 0,33% para 0,38%), destaque para medicamentos em geral (de 0,01% para 0,20%); Vestuário (de -0,30% para -0,24%), destaque para acessórios do vestuário (de 0,12% para 0,81%); e Despesas diversas (de 0,29% para 0,35%), destaque para alimentos para animais domésticos (de 1,80% para 2,32%).
- Desacelerou o grupo: Educação, leitura e recreação (de 0,23% para -0,03%), destaque para passagem aérea (de 5,50% para -3,55%).
- A variação permaneceu inalterada para Comunicação (0,03%).

VARIAÇÃO SEMANAL DO IPC-S NAS ÚLTIMAS 4 SEMANAS

Variação (%)

	30/06/2019	07/07/2019	15/07/2019	22/07/2019	31/07/2019
Índice Geral	-0,02	0,05	0,14	0,18	0,31
Alimentação	-0,09	0,04	0,26	0,29	0,35
Habitação	-0,10	0,17	0,37	0,61	1,02
Vestuário	0,49	0,17	-0,04	-0,30	-0,24
Saúde e cuidados pessoais	0,41	0,39	0,32	0,33	0,38
Educação, leitura e recreação	0,85	0,73	0,55	0,23	-0,03
Transportes	-0,70	-0,68	-0,61	-0,59	-0,48
Despesas diversas	-0,43	-0,17	0,10	0,29	0,35
Comunicação	0,24	0,04	0,04	0,03	0,03

IPC-S

Variação (%) mensal

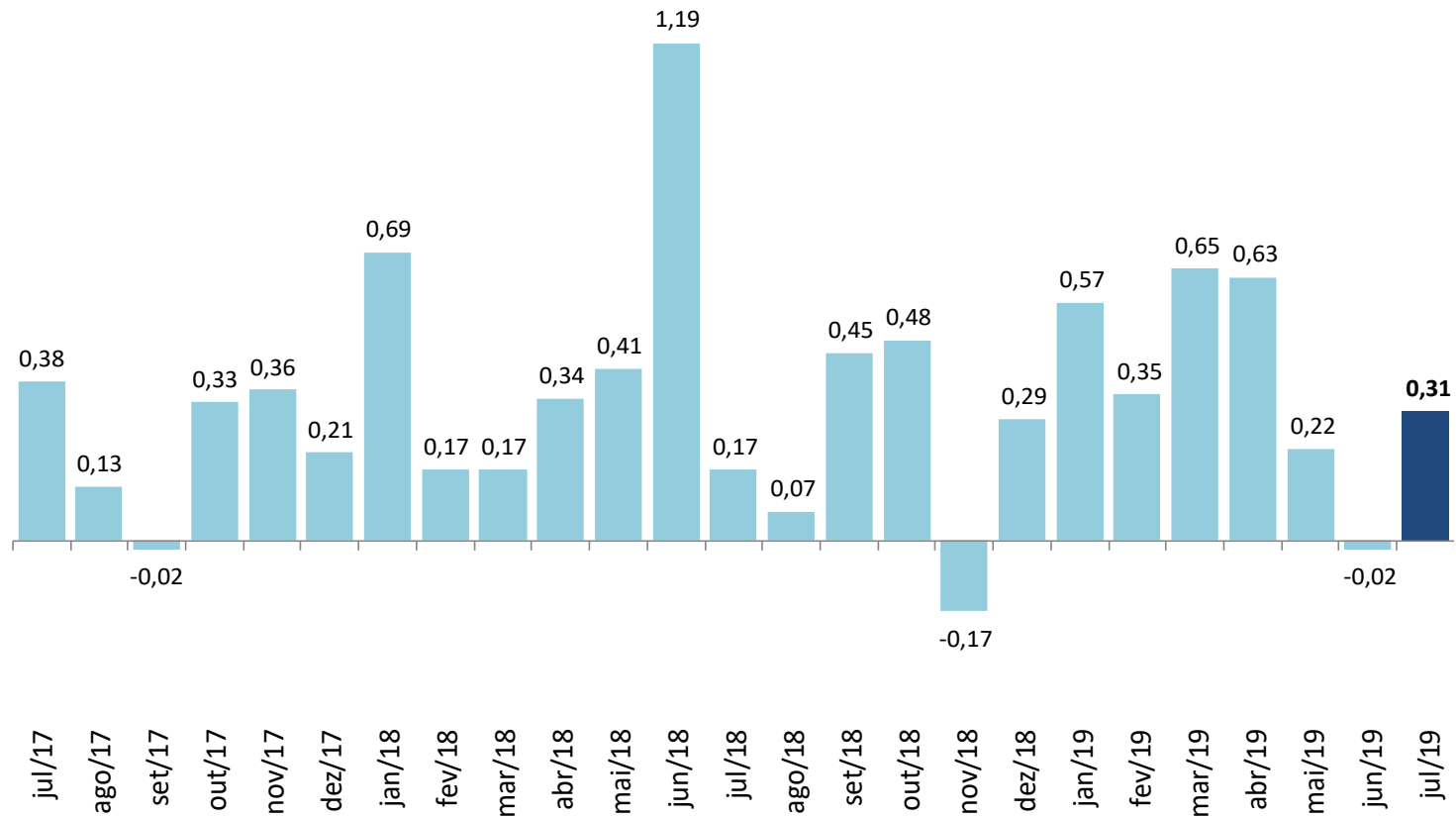

IPC-S

Varição (%) na mesma quadrissemana de anos anteriores

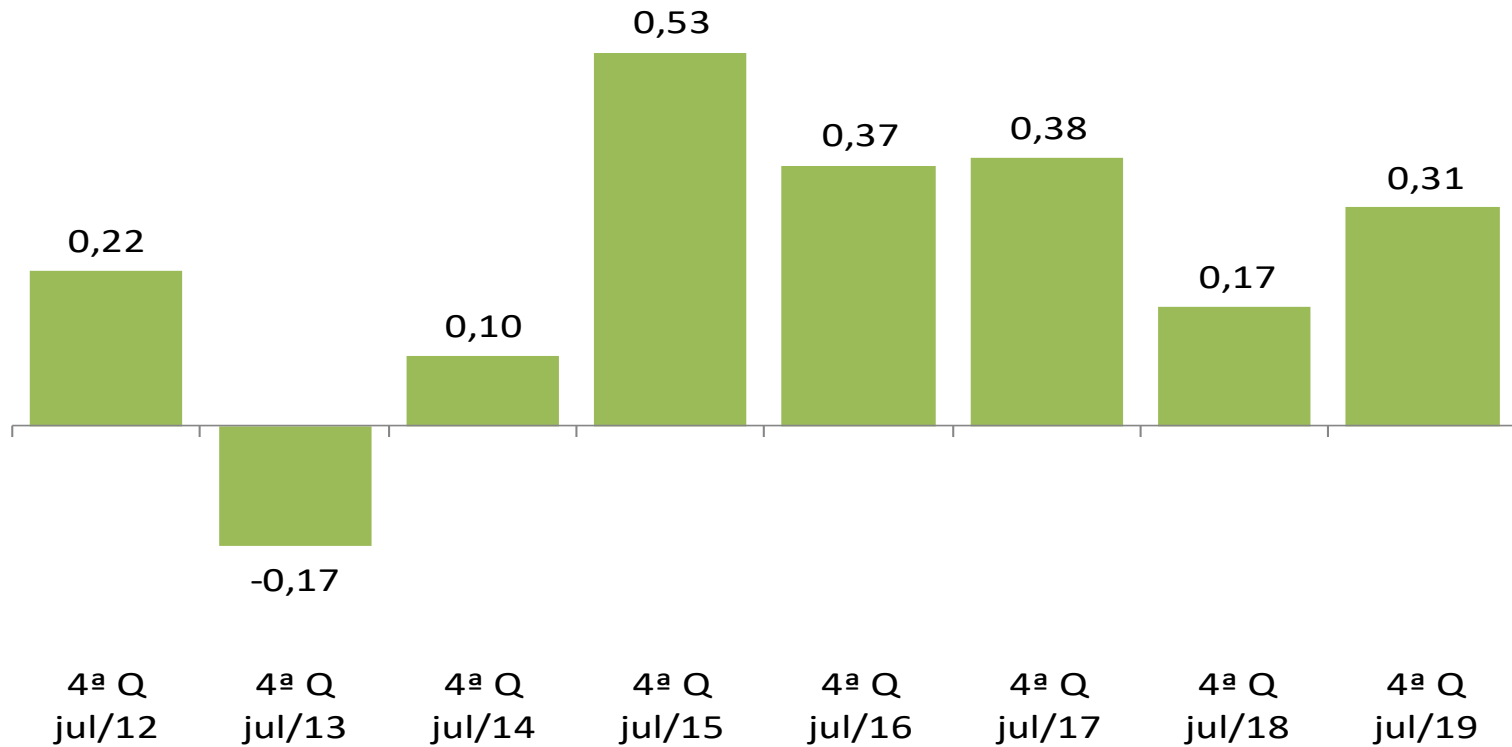

IPC-S

Varição (%) em 12 meses

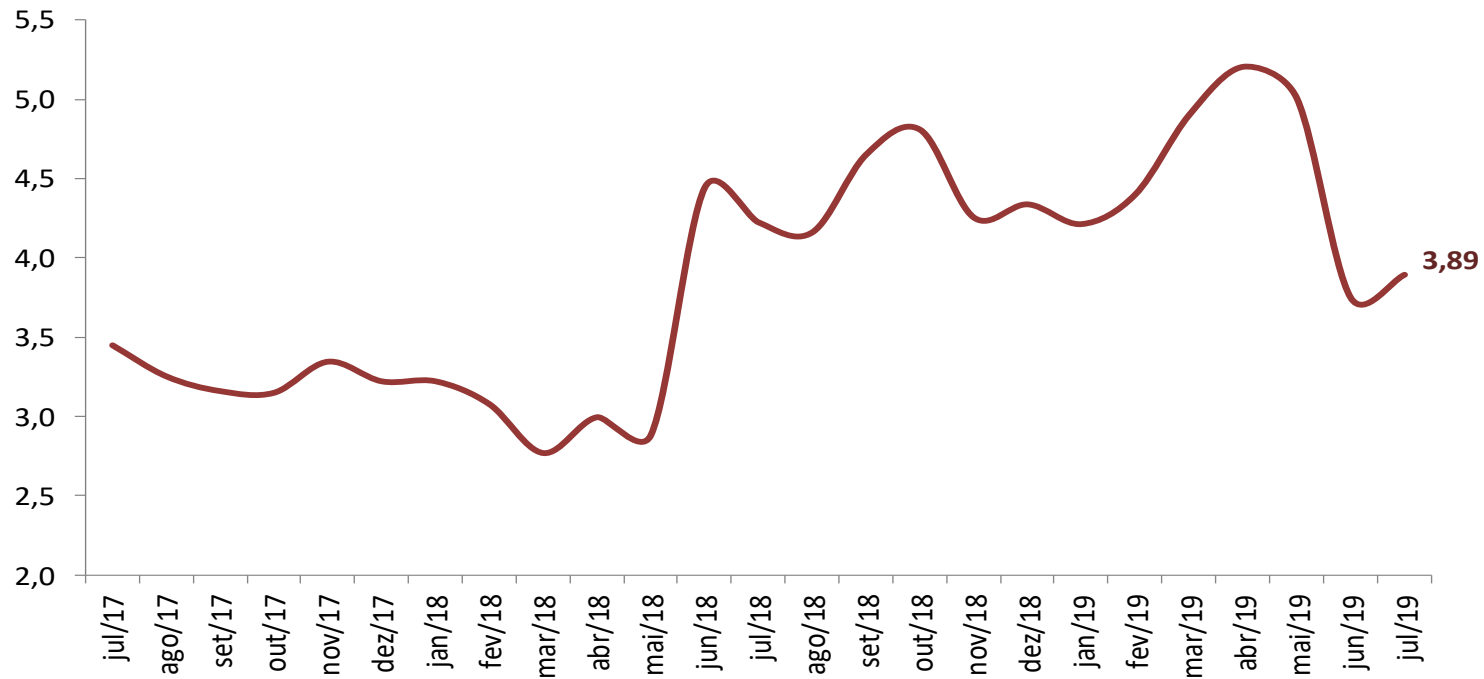

IPC-S

Variação (%) semanal do IPC-S nas últimas 4 semanas

	30/06/2019	07/07/2019	15/07/2019	22/07/2019	31/07/2019
IPC - TODOS OS ITENS	-0,02	0,05	0,14	0,18	0,31
ALIMENTAÇÃO	-0,09	0,04	0,26	0,29	0,35
ARROZ E FEIJÃO	-4,30	-3,27	-2,49	-1,49	-0,52
HORTALIÇAS E LEGUMES	0,34	1,71	2,66	1,32	-0,34
FRUTAS	-4,02	-2,95	-0,45	1,37	3,38
MASSAS E FARINHAS	-0,72	-0,57	-0,17	0,04	0,20
PANIFICADOS E BISCOITOS	-0,46	-0,22	0,03	0,39	0,46
ADOÇANTES	2,58	2,44	1,54	1,35	1,09
DOCES E CHOCOLATES	1,28	0,79	-0,31	-0,68	0,05
LATICÍNIOS	-0,37	-0,13	-0,16	-0,17	-0,10
AVES E OVOS	2,34	2,08	1,63	1,33	1,14
CARNES BOVINAS	0,18	0,09	0,71	0,81	1,00
CARNES SUÍNAS	3,37	3,63	2,84	2,86	2,62
CARNES DE OUTROS ANIMAIS	1,34	1,55	-0,04	2,47	2,77
PESCADOS FRESCOS	0,95	1,00	1,29	0,15	0,67
CARNES E PEIXES INDUSTRIALIZADOS	-0,09	-0,20	-0,45	-0,98	-0,69
ÓLEOS E GORDURAS	-0,43	-0,65	-0,83	-0,44	-0,57
CONDIMENTOS	0,18	0,27	-0,03	-0,15	-0,12
VEGETAIS EM CONSERVA	0,41	0,29	-0,15	-0,22	-0,14
BEBIDAS NÃO ALCOÓLICAS	-1,06	-0,51	-0,24	0,08	0,24
BEBIDAS ALCOÓLICAS	-1,01	-0,49	-0,07	0,29	0,78
OUTROS GÊNEROS ALIMENTÍCIOS	-1,32	0,10	1,19	1,59	2,02
ALIMENTOS PRONTOS CONGELADOS	0,65	-0,37	-0,83	-0,94	-0,72
GÊNEROS ALIMENTÍCIOS DIET / LIGHT	-0,47	-0,90	-0,93	-0,90	-0,60
RESTAURANTES	0,21	0,15	0,23	0,21	0,21
BARES E LANCHONETES	0,90	0,74	0,46	0,29	0,01
BEBIDAS ALCOÓLICAS E NÃO ALCOÓLICAS	0,45	0,15	0,18	0,20	0,20

IPC-S

Impacto dos Alimentos no IPC-S ao longo dos últimos anos na quadrissemana corrente

	31/07/2015		31/07/2016		31/07/2017		31/07/2018		31/07/2019	
	Var(%)	Impacto	Var(%)	Impacto	Var(%)	Impacto	Var(%)	Impacto	Var(%)	Impacto
<i>IPC - TODOS OS ITENS</i>	0,53		0,37		0,38		0,17		0,31	
ALIMENTAÇÃO	0,79	0,20	0,39	0,10	-0,22	-0,06	-0,61	-0,15	0,35	0,09
Frutas	0,56	0,01	-7,40	-0,09	-1,92	-0,02	-8,72	-0,10	3,38	0,04
Carnes Bovinas	1,55	0,03	-1,07	-0,02	-1,00	-0,02	-1,02	-0,02	1,00	0,02
Aves e Ovos	1,17	0,01	-0,45	0,00	-1,42	-0,01	0,77	0,01	1,14	0,01
Panificados E Biscoitos	0,54	0,01	0,82	0,01	0,17	0,00	1,12	0,02	0,46	0,01
Carnes Suínas	-1,25	0,00	-0,02	0,00	-1,41	0,00	0,11	0,00	2,62	0,00
Bebidas Alcoólicas	-0,62	0,00	-0,64	0,00	0,69	0,00	0,13	0,00	0,78	0,00
Outros Gêneros Alimentícios	0,54	0,00	0,67	0,00	0,32	0,00	0,22	0,00	2,02	0,00
Bebidas Não Alcoólicas	1,13	0,01	0,83	0,01	0,06	0,00	-0,08	0,00	0,24	0,00
Pescados Frescos	2,31	0,01	-2,24	-0,01	-1,10	0,00	-0,04	0,00	0,67	0,00
Adoçantes	0,81	0,00	0,75	0,00	-1,35	0,00	2,02	0,00	1,09	0,00
Massas e Farinhas	0,81	0,00	1,44	0,01	-0,24	0,00	1,04	0,00	0,20	0,00
Carnes de Outros Animais	1,17	0,00	-4,82	0,00	-0,79	0,00	1,36	0,00	2,77	0,00
Doces e Chocolates	0,69	0,00	1,81	0,00	-1,60	0,00	0,81	0,00	0,05	0,00
Vegetais em Conserva	1,56	0,00	0,33	0,00	-0,14	0,00	0,35	0,00	-0,14	0,00
Condimentos	1,19	0,00	0,99	0,00	2,47	0,01	-0,01	0,00	-0,12	0,00
Gêneros Alimentícios Diet / Light	0,25	0,00	-0,14	0,00	-1,09	0,00	0,60	0,00	-0,60	0,00
Óleos e Gorduras	0,12	0,00	0,50	0,00	-0,14	0,00	1,01	0,00	-0,57	0,00
Laticínios	1,89	0,04	8,87	0,19	-1,11	-0,02	4,84	0,10	-0,10	0,00
Arroz e Feijão	-0,46	0,00	14,31	0,09	-1,41	-0,01	0,71	0,00	-0,52	0,00
Hortaliças e Legumes	1,67	0,02	-12,13	-0,17	1,49	0,01	-20,54	-0,23	-0,34	0,00
Carnes e Peixes Industrializados	1,48	0,01	2,00	0,01	-0,16	0,00	1,67	0,01	-0,69	-0,01
Alimentos Prontos Congelados	0,58	0,01	1,75	0,02	-0,28	0,00	2,76	0,02	-0,72	-0,01

Fonte: FGV

IPC-S

Varição (%) acumulada nos últimos 30 dias

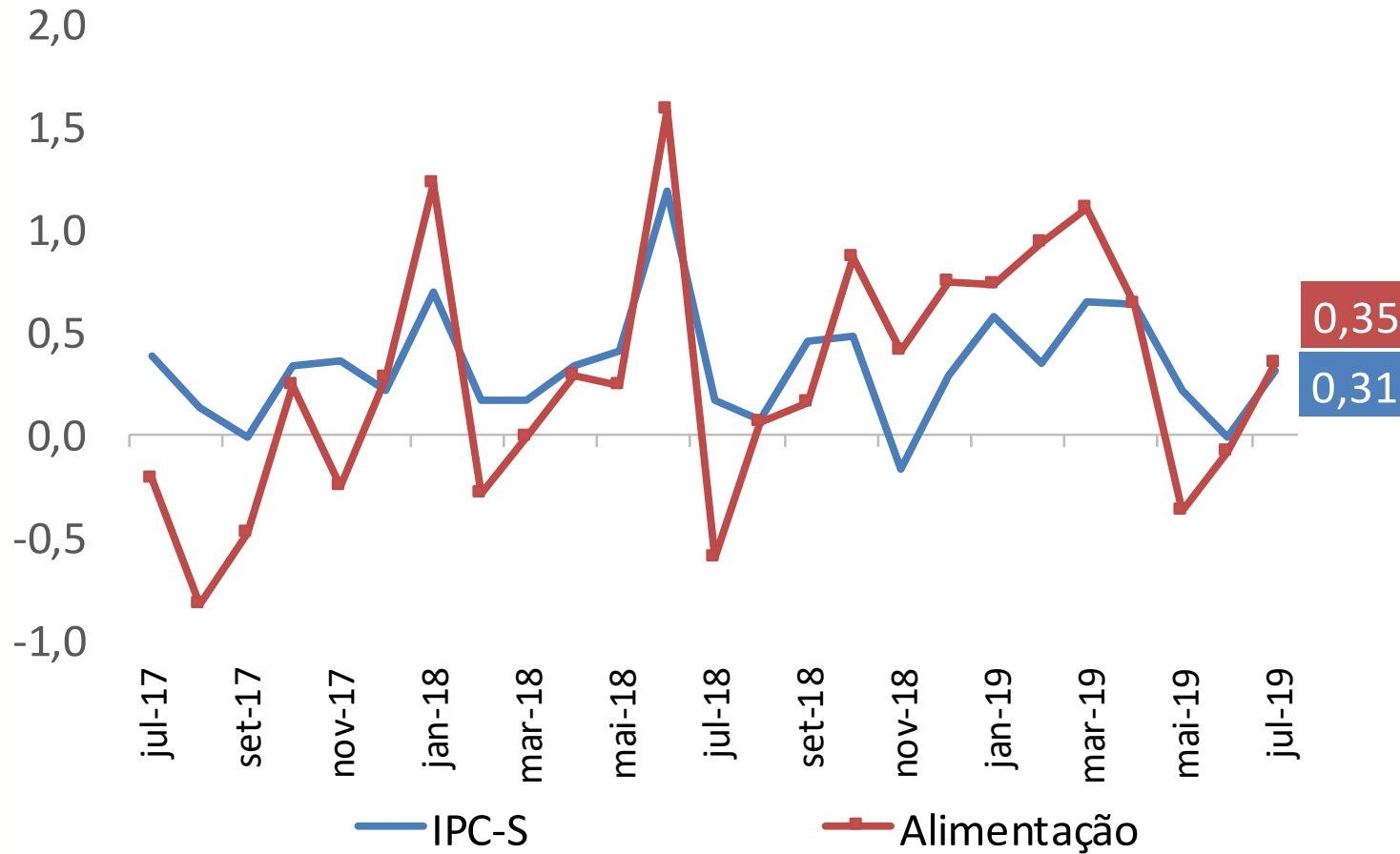

IPC-S

Varição (%) acumulada nos últimos 30 dias

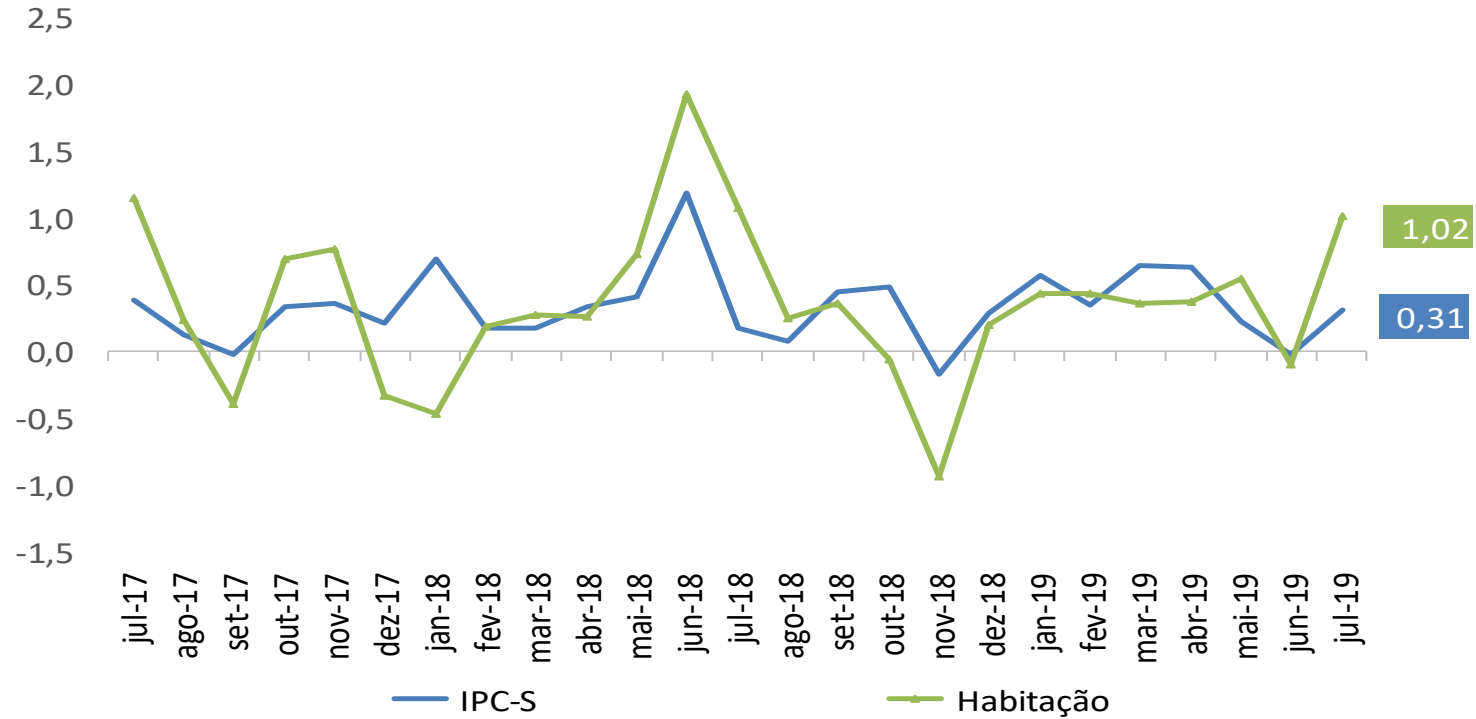

IPC-S

Varição (%) acumulada nos últimos 30 dias

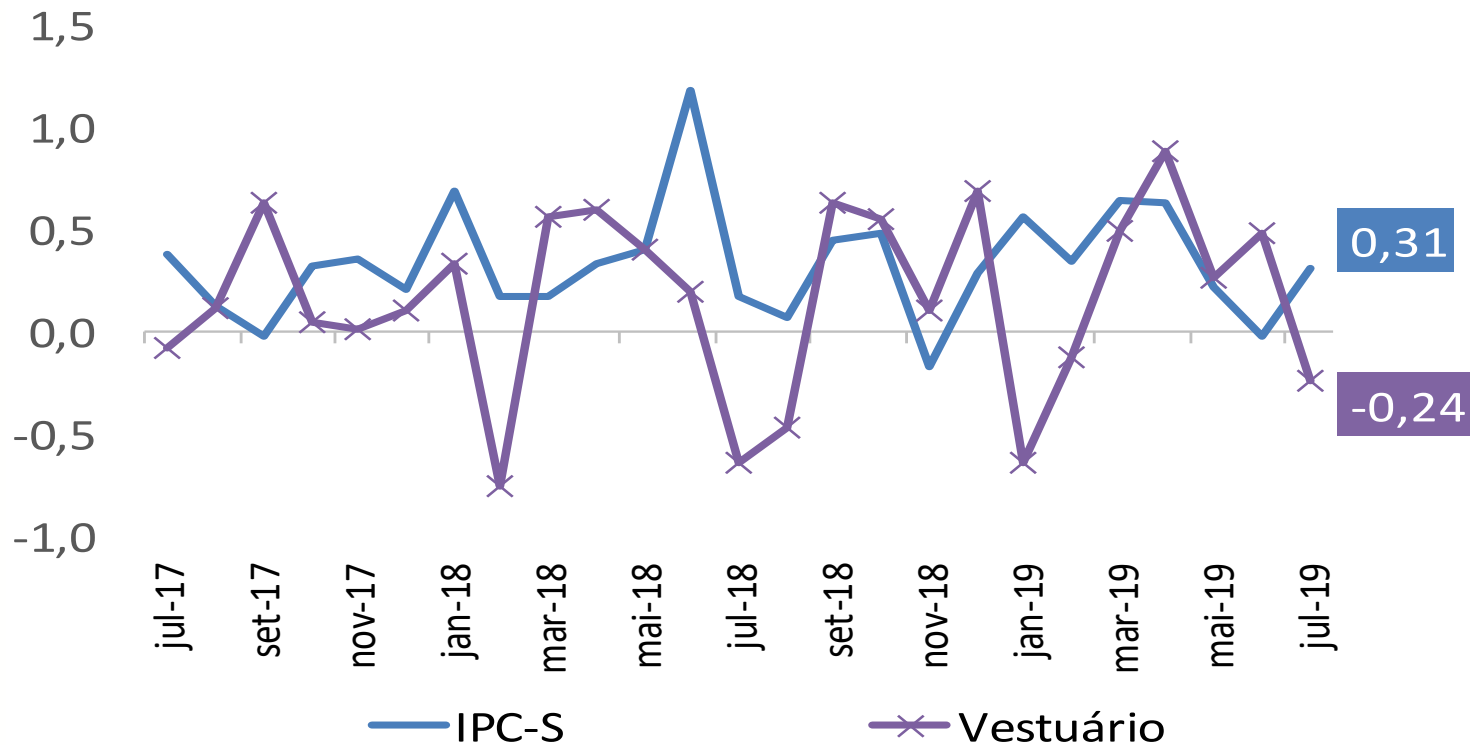

IPC-S

Varição (%) acumulada nos últimos 30 dias

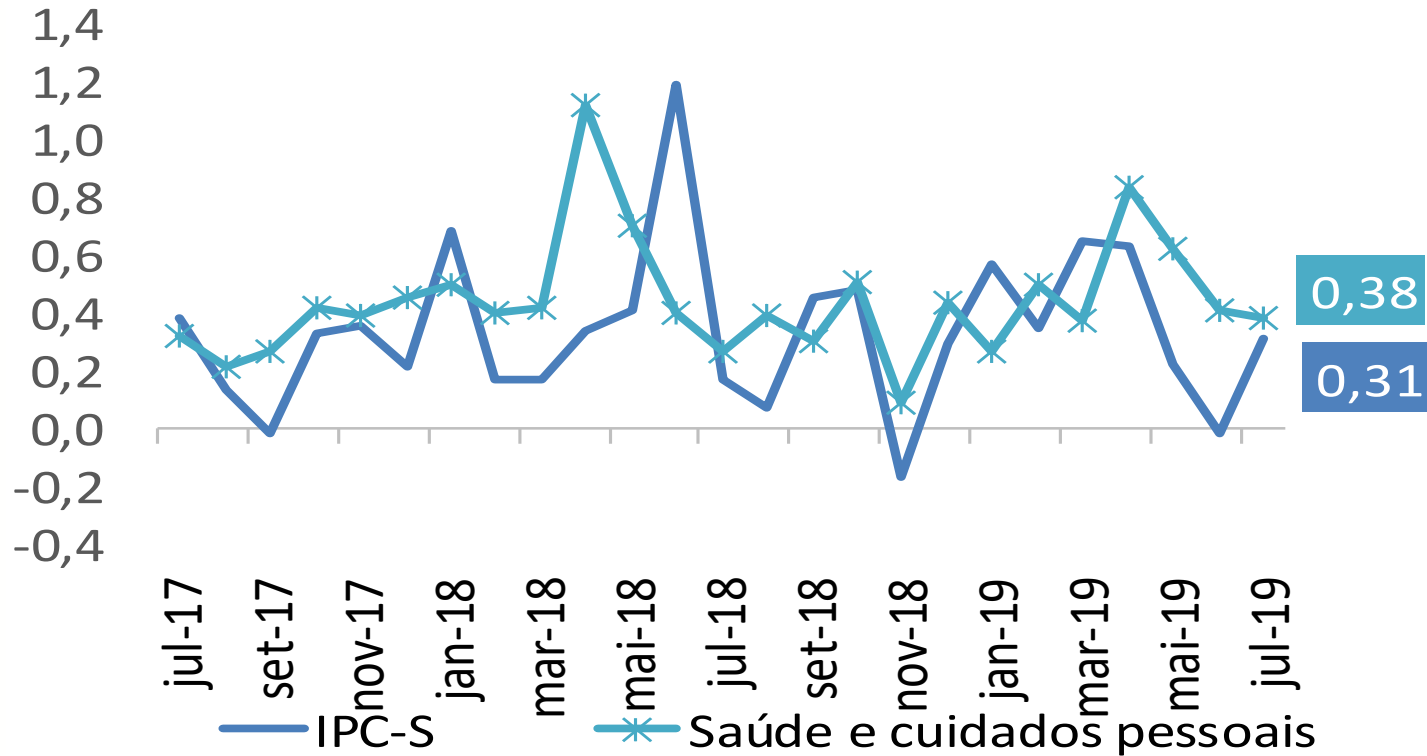

IPC-S

Varição (%) acumulada nos últimos 30 dias

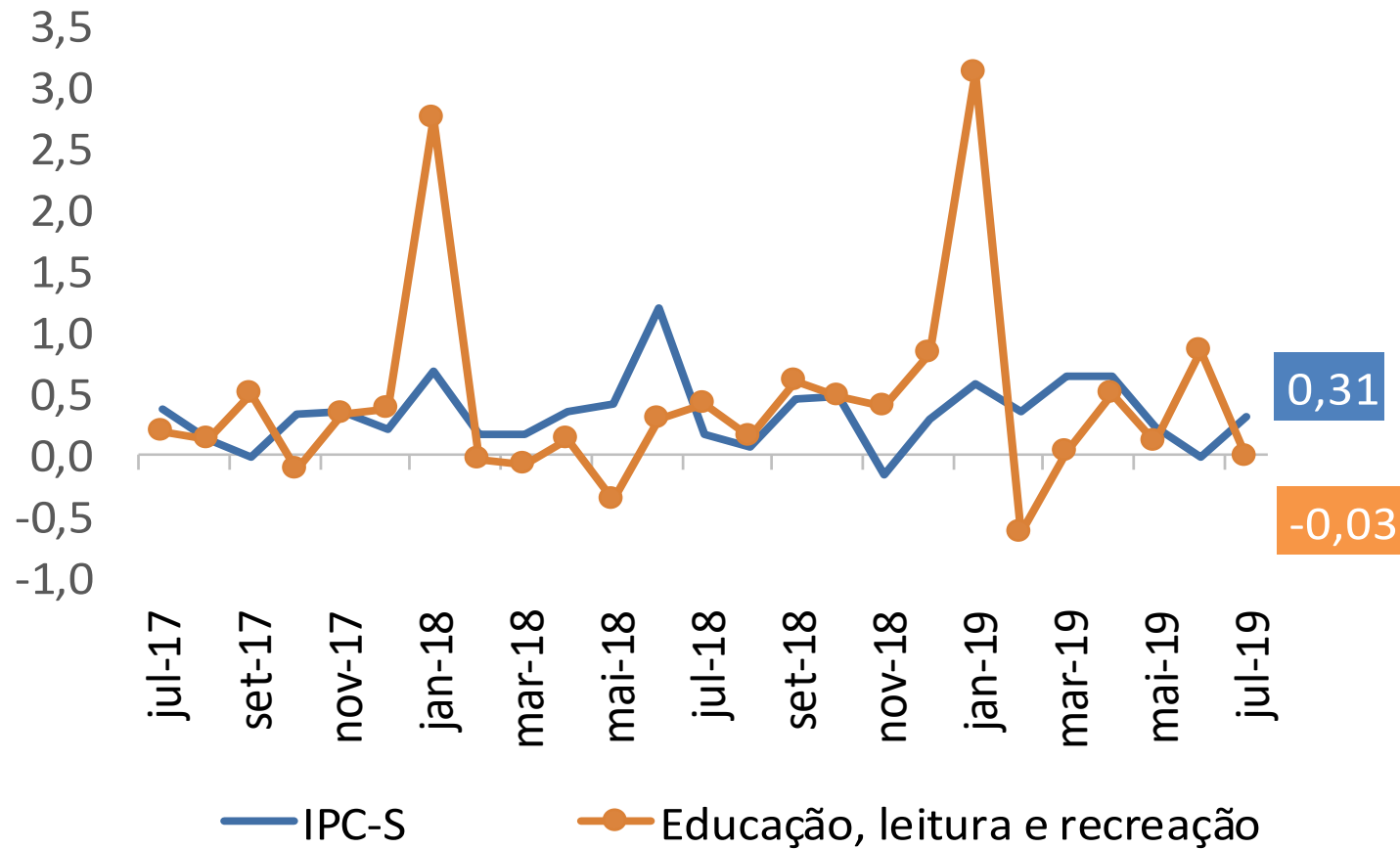

IPC-S

Varição (%) acumulada nos últimos 30 dias

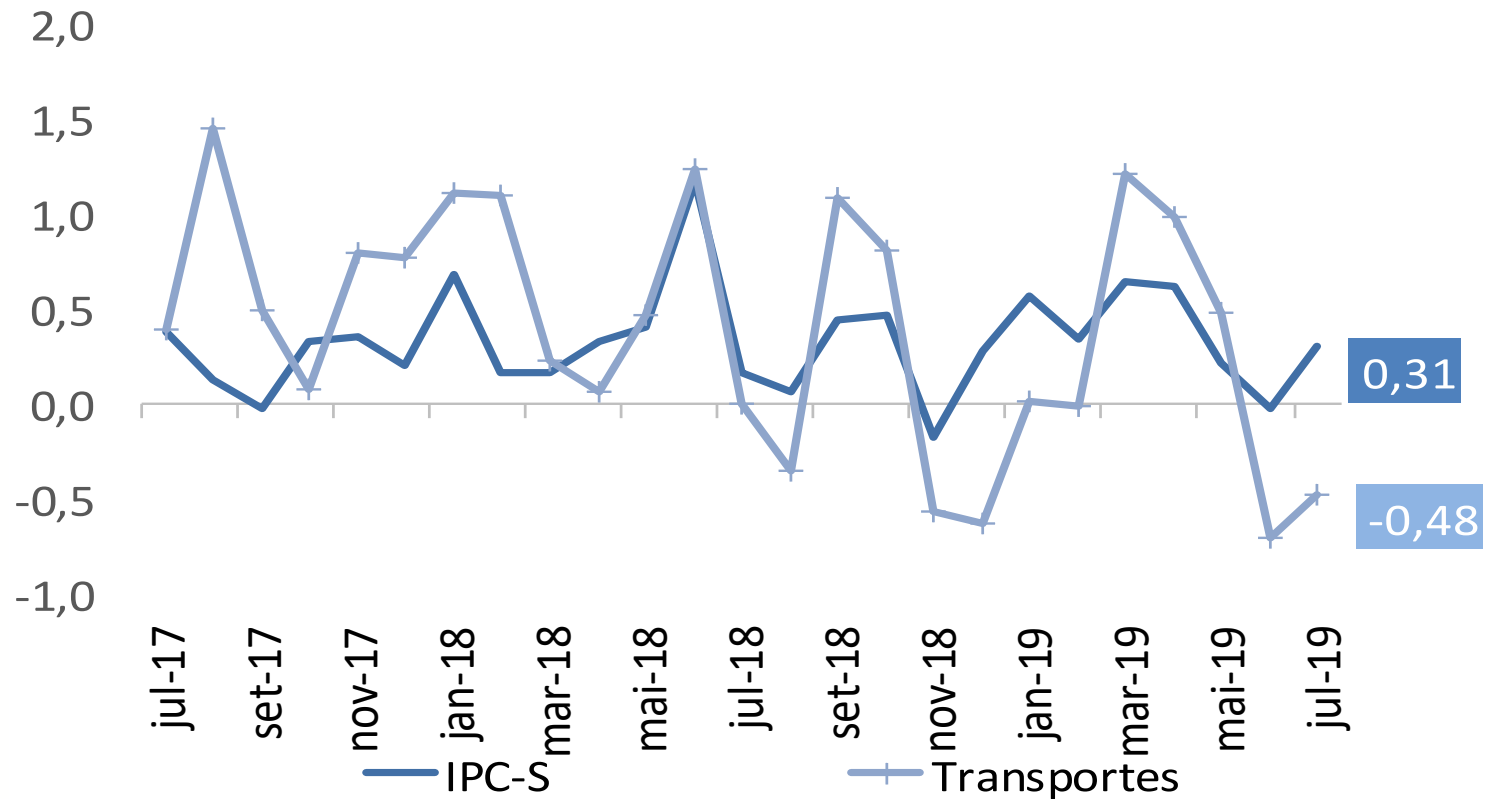

IPC-S

Varição (%) acumulada nos últimos 30 dias

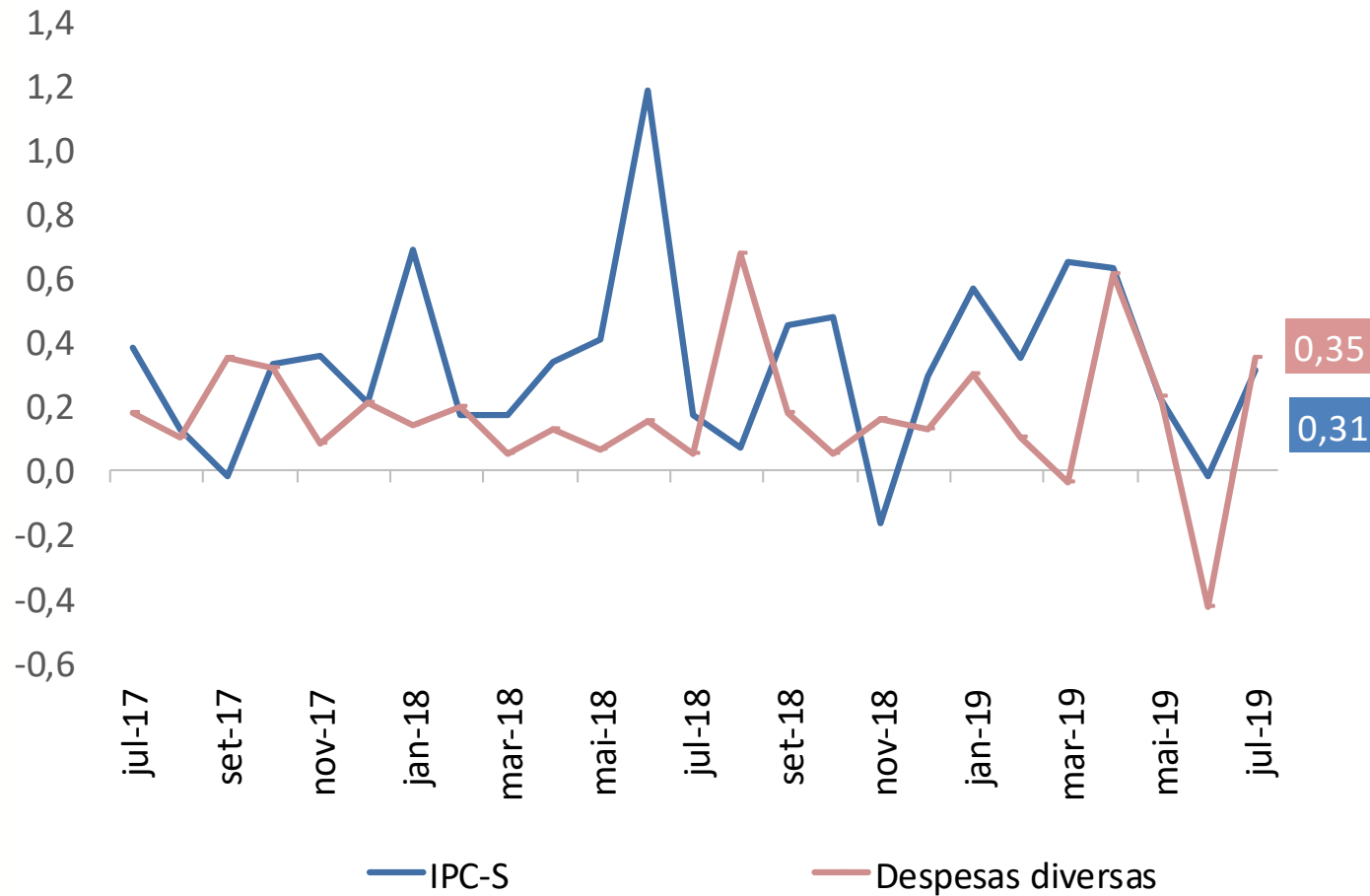

IPC-S

Varição (%) acumulada nos últimos 30 dias

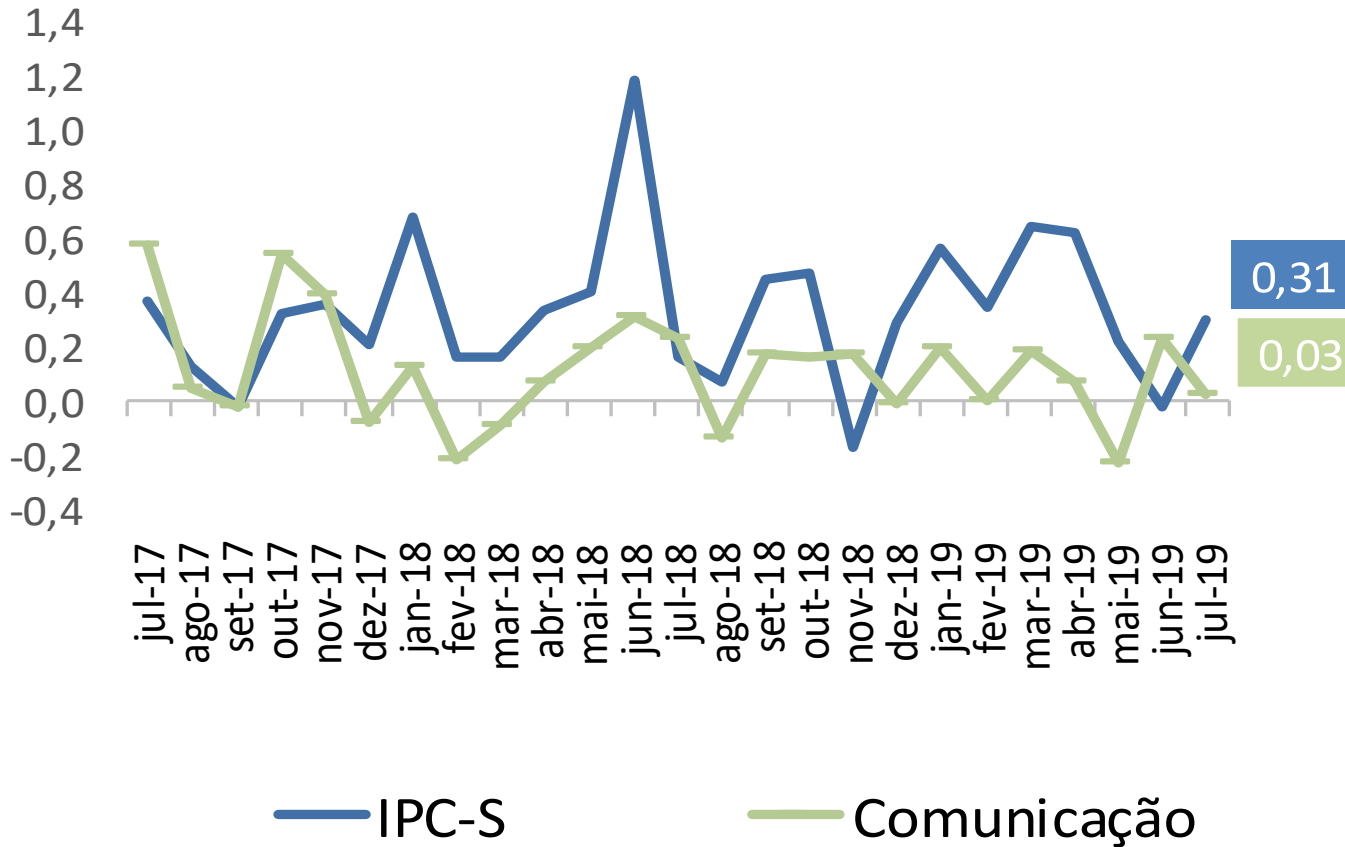



Ministério da Economia

Para maiores informações acesse o site da Secretaria de Política Econômica:

www.spe.fazenda.gov.br



Secretaria
de Política
Econômica

Secretaria Especial
de Fazenda

Ministério
da Economia