



MINISTÉRIO DA ECONOMIA

IPC-S (4ª quadrissemana)

Junho

1º de julho de 2019

Os informativos econômicos da Secretaria de Política Econômica (SPE) são elaborados a partir de dados de conhecimento público, cujas fontes primárias são instituições autônomas, públicas ou privadas. O objetivo é organizar informações de conhecimento público para ampliar o entendimento sobre a economia brasileira. O conteúdo deste material é meramente informativo, não possuindo caráter prospectivo, nem delimitando as ações de política econômica adotadas pelo Ministério da Economia



**Secretaria Especial
de Fazenda**

**Ministério
da Economia**

Resumo dos Resultados

Comparação: 4ª quadrimestre de junho/19 com 4ª quadrimestre de maio/19:

- Segundo a FGV, a inflação da 4ª Q jun/19 medida pelo IPC-S foi de -0,02%, ante 0,22% na 4ª Q mai/19. A inflação na 3ª Q jun/19 foi de -0,05%.
- Houve desaceleração dos grupos: **Habitação** (de 0,54% para -0,10%); **Saúde e cuidados pessoais** (de 0,62% para 0,41%); **Transportes** (de 0,49% para -0,70%); e **Despesas diversas** (de 0,23% para -0,43%).
- Aceleraram os grupos: **Alimentação** (de -0,37% para -0,09%); **Vestuário** (de 0,27% para 0,49%); **Educação, leitura e recreação** (de 0,10% para 0,85%); e **Comunicação** (de -0,23% para 0,24%).

Resumo dos Resultados

Comparação: 4ª quadrimestre de junho/19 com 3ª quadrimestre de junho/19:

- Segundo a FGV, a inflação da 4ª Q jun/19 medida pelo IPC-S foi de -0,02%, ante -0,05% na semana anterior. A variação apurada na 4ª Q mai/19 foi de 0,22%.
- Houve aceleração dos grupos: **Alimentação** (de -0,42% para -0,09%), destaque para *hortaliças e legumes* (de -3,06% para 0,34%); **Comunicação** (de 0,06% para 0,24%), destaque para *pacotes de telefonia fixa e internet* (de 0,24% para 0,91%); **Educação, leitura e recreação** (de 0,79% para 0,85%), destaque para *instrumento musical* (de -1,10% para 0,21%); e **Vestuário** (de 0,40% para 0,49%), destaque para *roupas* (de 0,45% para 0,58%).
- Desaceleraram os grupos: **Habitação** (de 0,13% para -0,10%), destaque para *tarifa de eletricidade residencial* (de -1,08% para -2,21%); **Transportes** (de -0,63% para -0,70%), destaque para *gasolina* (de -2,04% para -2,53%); **Despesas diversas** (de -0,35% para -0,43%), destaque para *alimentos para animais domésticos* (de -0,64% para -1,78%); e **Saúde e cuidados pessoais** (de 0,42% para 0,41%), destaque para *medicamentos em geral* (de 0,34% para -0,05%).

VARIAÇÃO SEMANAL DO IPC-S NAS ÚLTIMAS 4 SEMANAS

Variação (%)

	31/05/2019	07/06/2019	15/06/2019	22/06/2019	30/06/2019
Índice Geral	0,22	0,12	0,04	-0,05	-0,02
Alimentação	-0,37	-0,49	-0,55	-0,42	-0,09
Habitação	0,54	0,40	0,28	0,13	-0,10
Vestuário	0,27	0,31	0,35	0,40	0,49
Saúde e cuidados pessoais	0,62	0,47	0,43	0,42	0,41
Educação, leitura e recreação	0,10	0,60	1,11	0,79	0,85
Transportes	0,49	0,18	-0,27	-0,63	-0,70
Despesas diversas	0,23	0,01	-0,35	-0,35	-0,43
Comunicação	-0,23	-0,35	-0,05	0,06	0,24

IPC-S

Variação (%) mensal

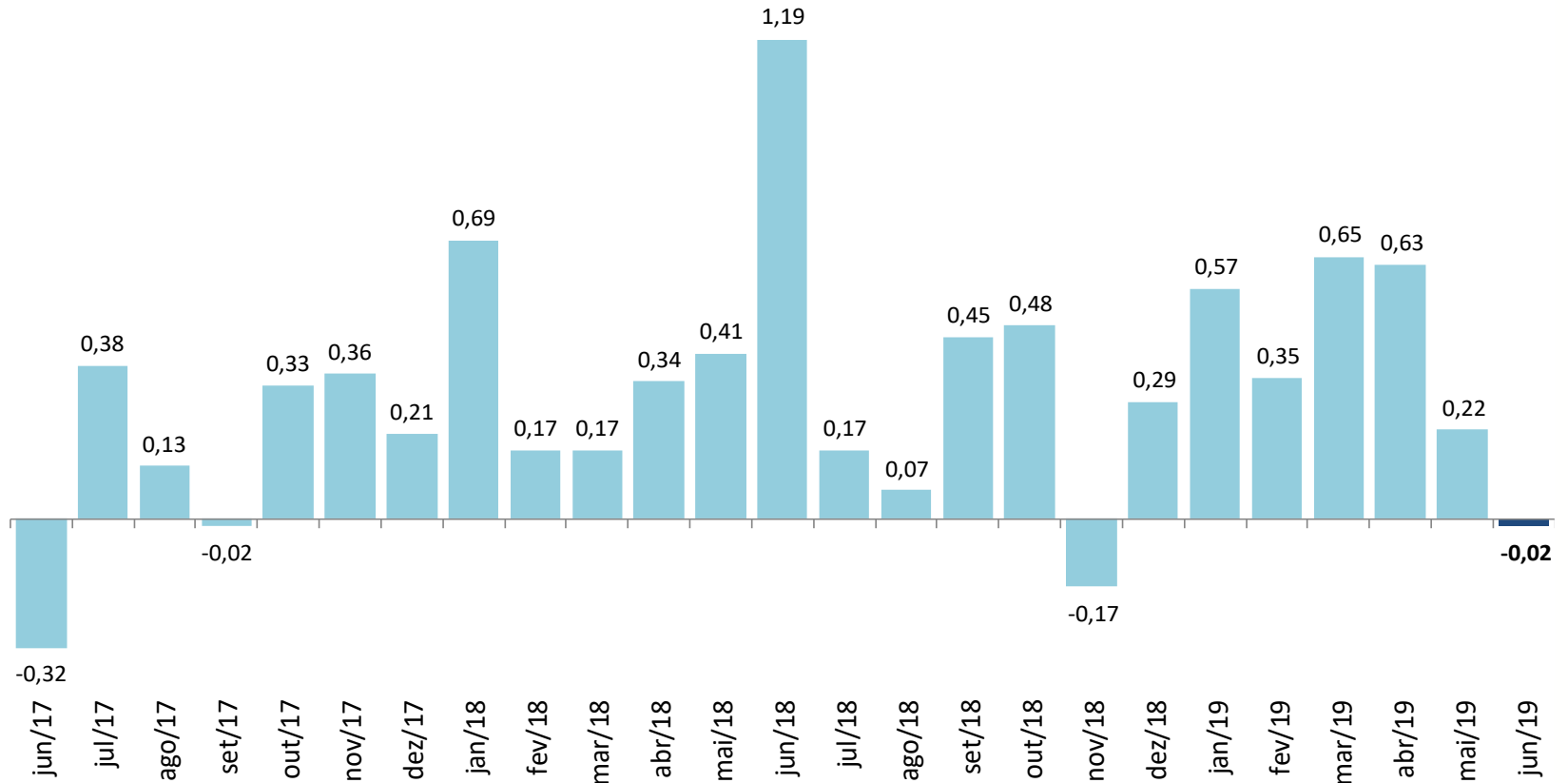

IPC-S

Varição (%) na mesma quadrissemana de anos anteriores

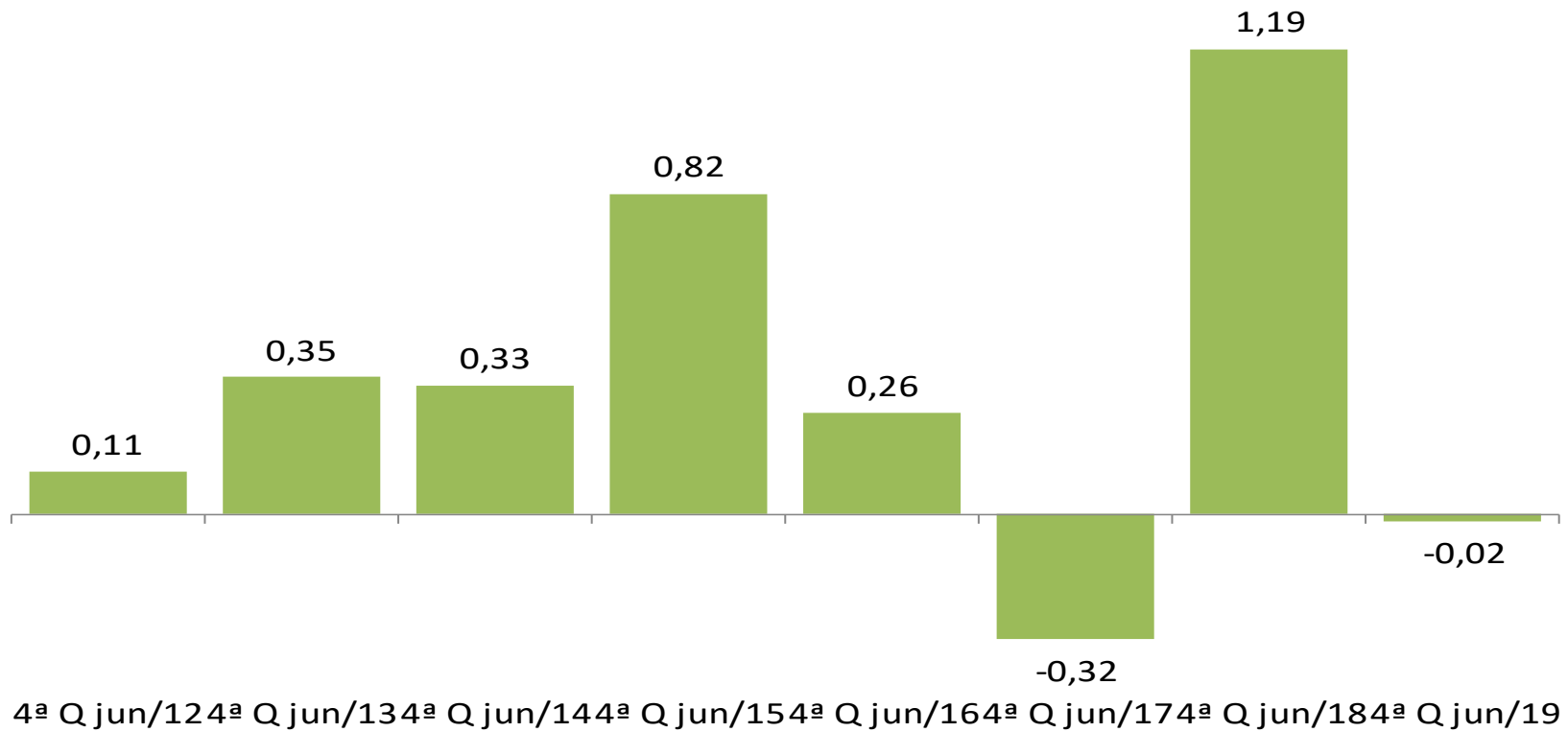

IPC-S

Varição (%) em 12 meses

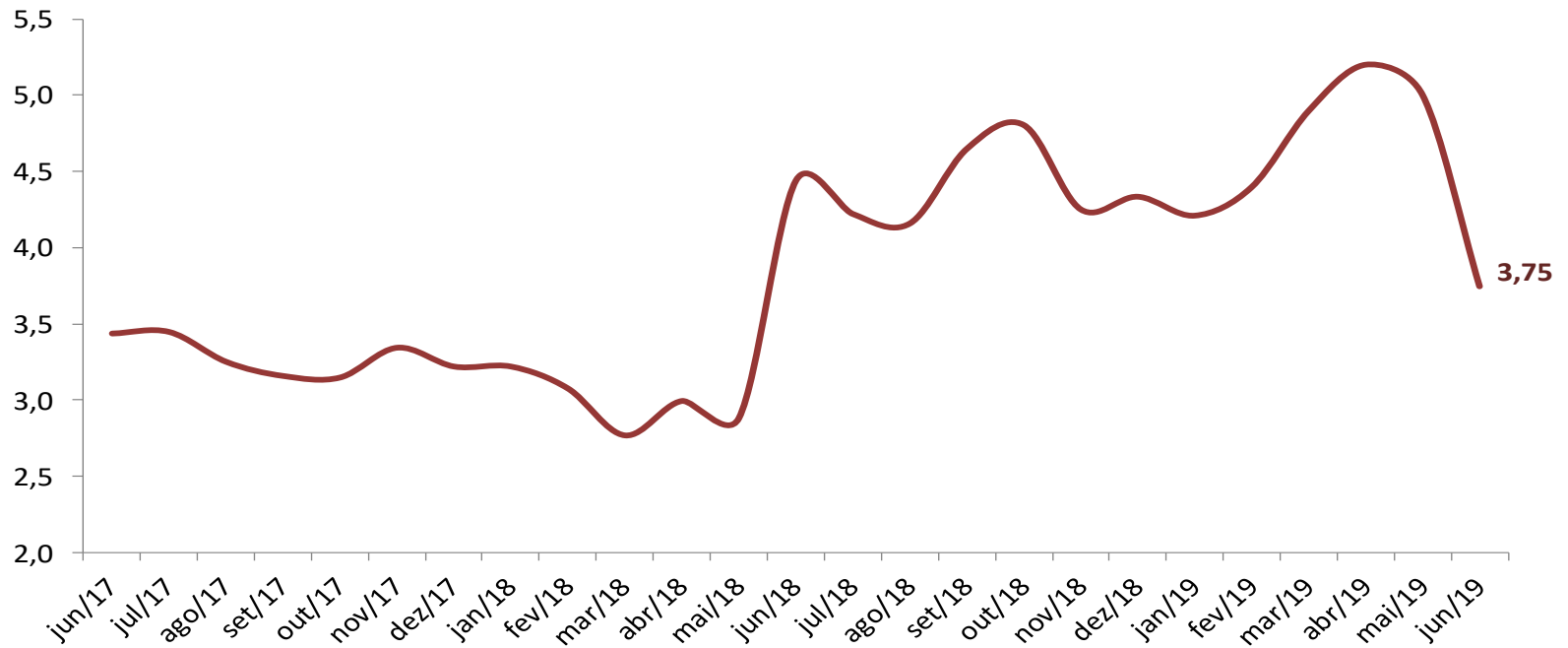

IPC-S

Variação (%) semanal do IPC-S nas últimas 4 semanas

	31/05/2019	07/06/2019	15/06/2019	22/06/2019	30/06/2019
IPC - TODOS OS ITENS	0,22	0,12	0,04	-0,05	-0,02
ALIMENTAÇÃO	-0,37	-0,49	-0,55	-0,42	-0,09
ARROZ E FEIJÃO	-4,63	-4,12	-3,87	-4,26	-4,30
HORTALIÇAS E LEGUMES	-4,68	-5,40	-5,15	-3,06	0,34
FRUTAS	-3,15	-3,69	-4,26	-4,26	-4,02
MASSAS E FARINHAS	-0,45	-0,61	-0,79	-0,91	-0,72
PANIFICADOS E BISCOITOS	-0,25	-0,37	-0,62	-0,62	-0,46
ADOÇANTES	-1,42	-0,39	1,43	1,64	2,58
DOCES E CHOCOLATES	2,84	2,25	2,53	2,32	1,28
LATICÍNIOS	0,32	0,41	0,03	-0,11	-0,37
AVES E OVOS	1,05	1,23	1,54	1,62	2,34
CARNES BOVINAS	0,64	0,61	0,07	0,22	0,18
CARNES SUÍNAS	0,31	1,10	2,45	3,19	3,37
CARNES DE OUTROS ANIMAIS	-1,44	-1,59	0,07	0,01	1,34
PESCADOS FRESCOS	-0,68	-0,62	-0,38	0,27	0,95
CARNES E PEIXES INDUSTRIALIZADOS	0,41	-0,07	0,04	-0,13	-0,09
ÓLEOS E GORDURAS	-0,81	-0,52	-0,51	-0,53	-0,43
CONDIMENTOS	0,03	0,20	0,33	0,47	0,18
VEGETAIS EM CONSERVA	-1,06	-0,60	-0,16	0,10	0,41
BEBIDAS NÃO ALCOÓLICAS	-0,27	-0,61	-0,89	-1,08	-1,06
BEBIDAS ALCOÓLICAS	0,51	-0,03	-0,78	-1,01	-1,01
OUTROS GÊNEROS ALIMENTÍCIOS	-0,16	-1,65	-2,32	-2,14	-1,32
ALIMENTOS PRONTOS CONGELADOS	-0,12	-0,09	0,19	0,79	0,65
GÊNEROS ALIMENTÍCIOS DIET / LIGHT	-0,72	-0,43	-0,88	-0,79	-0,47
RESTAURANTES	0,17	-0,04	-0,03	-0,05	0,21
BARES E LANÇONETES	0,07	0,14	0,33	0,52	0,90
BEBIDAS ALCOÓLICAS E NÃO ALCOÓLICAS	0,40	0,36	0,36	0,31	0,45

IPC-S

Impacto dos Alimentos no IPC-S ao longo dos últimos anos na quadrissemana corrente

	30/06/2015		30/06/2016		30/06/2017		30/06/2018		30/06/2019	
	Var(%)	Impacto	Var(%)	Impacto	Var(%)	Impacto	Var(%)	Impacto	Var(%)	Impacto
<i>IPC - TODOS OS ITENS</i>	0,82		0,26		-0,32		1,19		-0,02	
ALIMENTAÇÃO	0,88	0,22	0,07	0,02	-0,71	-0,18	1,59	0,39	-0,09	-0,02
Aves e Ovos	0,99	0,01	1,21	0,01	-1,01	-0,01	8,78	0,07	2,34	0,02
Alimentos Prontos Congelados	2,80	0,03	2,76	0,03	-1,72	-0,02	2,69	0,02	0,65	0,01
Carnes Suínas	-0,44	0,00	1,89	0,00	0,41	0,00	2,69	0,00	3,37	0,01
Hortaliças e Legumes	-0,87	-0,01	-6,83	-0,10	-7,11	-0,08	-1,90	-0,02	0,34	0,00
Adoçantes	0,94	0,00	0,45	0,00	-1,78	0,00	2,37	0,00	2,58	0,00
Carnes Bovinas	1,38	0,03	-0,99	-0,02	-1,34	-0,03	4,03	0,07	0,18	0,00
Doces e Chocolates	2,20	0,01	1,33	0,00	1,36	0,00	1,21	0,00	1,28	0,00
Pescados Frescos	2,03	0,01	-2,72	-0,01	0,38	0,00	0,49	0,00	0,95	0,00
Condimentos	1,29	0,00	1,37	0,00	0,25	0,00	0,81	0,00	0,18	0,00
Vegetais em Conserva	0,87	0,00	0,88	0,00	-2,19	0,00	-1,39	0,00	0,41	0,00
Carnes de Outros Animais	7,83	0,00	-1,92	0,00	0,69	0,00	-1,08	0,00	1,34	0,00
Carnes e Peixes Industrializados	1,29	0,01	0,24	0,00	-0,69	-0,01	3,57	0,02	-0,09	0,00
Gêneros Alimentícios Diet / Light	1,31	0,00	-0,73	0,00	0,14	0,00	-0,55	0,00	-0,47	0,00
Óleos e Gorduras	1,12	0,00	-0,39	0,00	-0,49	0,00	1,98	0,01	-0,43	0,00
Outros Gêneros Alimentícios	-1,45	0,00	0,15	0,00	-0,32	0,00	0,46	0,00	-1,32	0,00
Massas e Farinhas	0,93	0,00	1,17	0,00	-0,03	0,00	1,27	0,01	-0,72	0,00
Bebidas Alcoólicas	0,78	0,00	0,88	0,00	0,01	0,00	1,01	0,01	-1,01	-0,01
Laticínios	2,12	0,04	5,35	0,11	-0,21	0,00	5,70	0,11	-0,37	-0,01
Panificados E Biscoitos	1,02	0,02	0,29	0,01	-0,24	0,00	1,45	0,03	-0,46	-0,01
Bebidas Não Alcoólicas	0,68	0,01	1,20	0,01	-0,32	0,00	0,16	0,00	-1,06	-0,01
Arroz e Feijão	-1,47	-0,01	14,64	0,08	5,68	0,03	3,45	0,01	-4,30	-0,02
Frutas	1,18	0,01	-11,75	-0,17	-6,88	-0,08	0,62	0,01	-4,02	-0,05

Fonte: FGV

IPC-S

Varição (%) acumulada nos últimos 30 dias

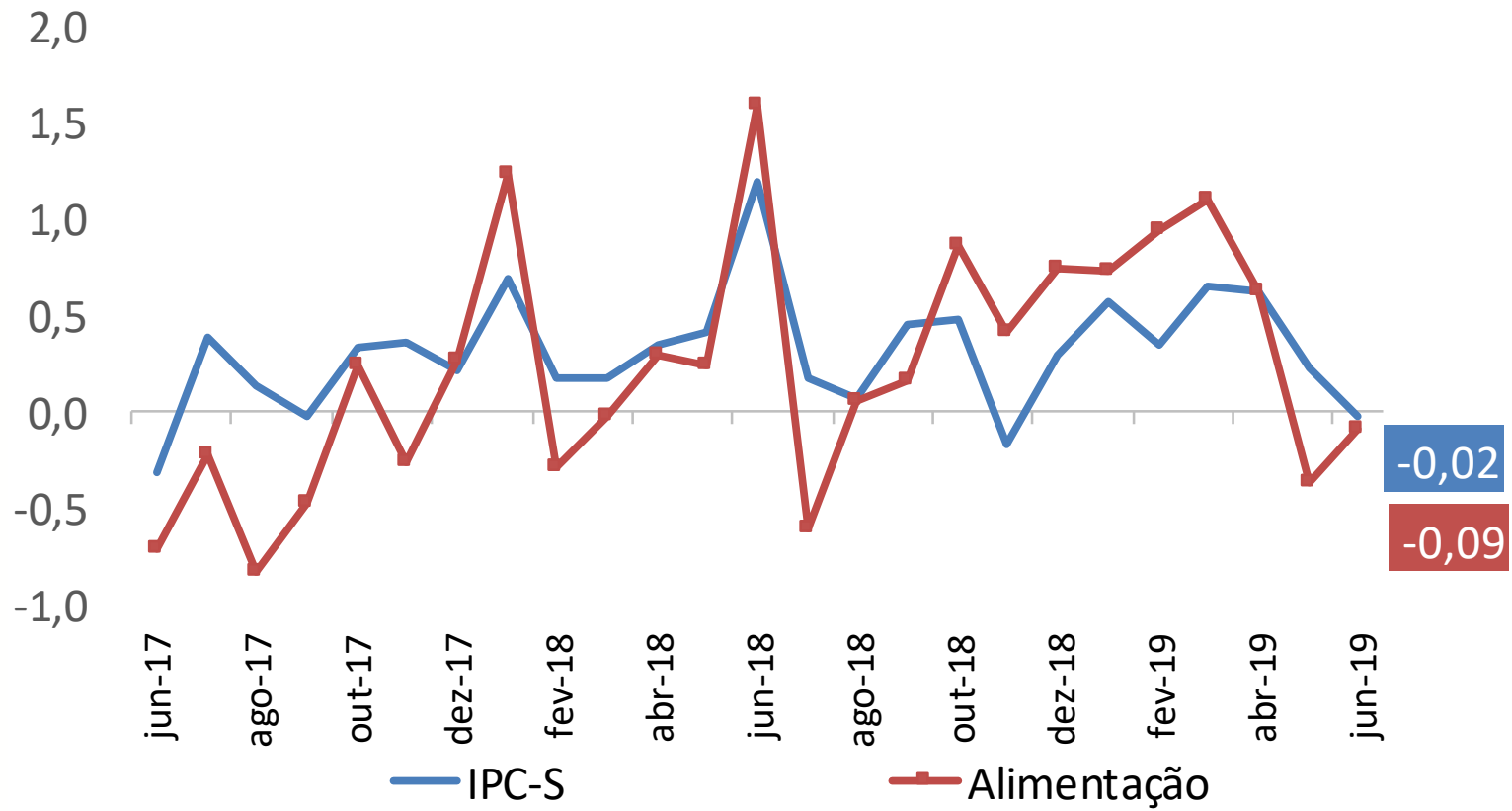

IPC-S

Varição (%) acumulada nos últimos 30 dias

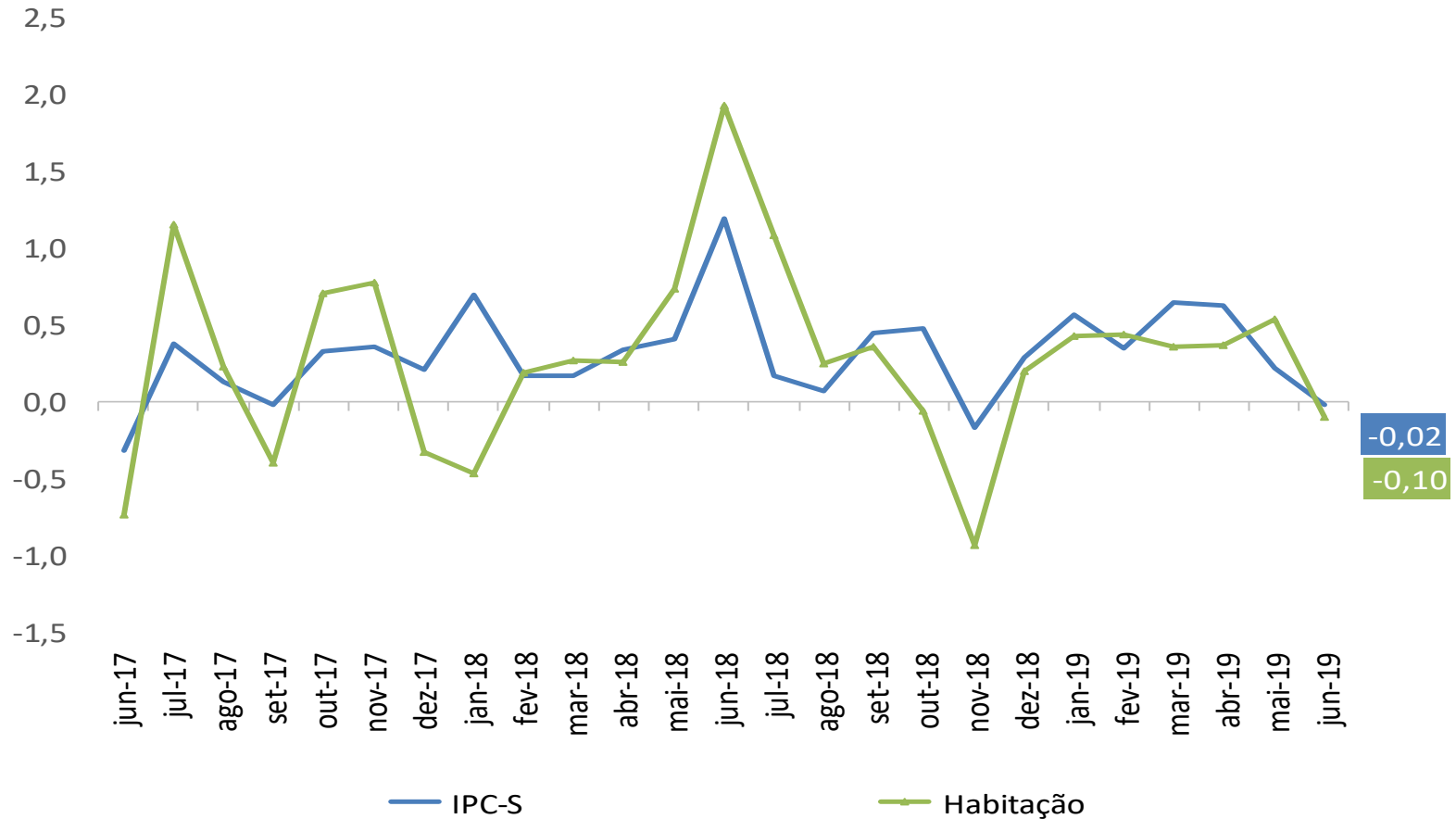

IPC-S

Varição (%) acumulada nos últimos 30 dias

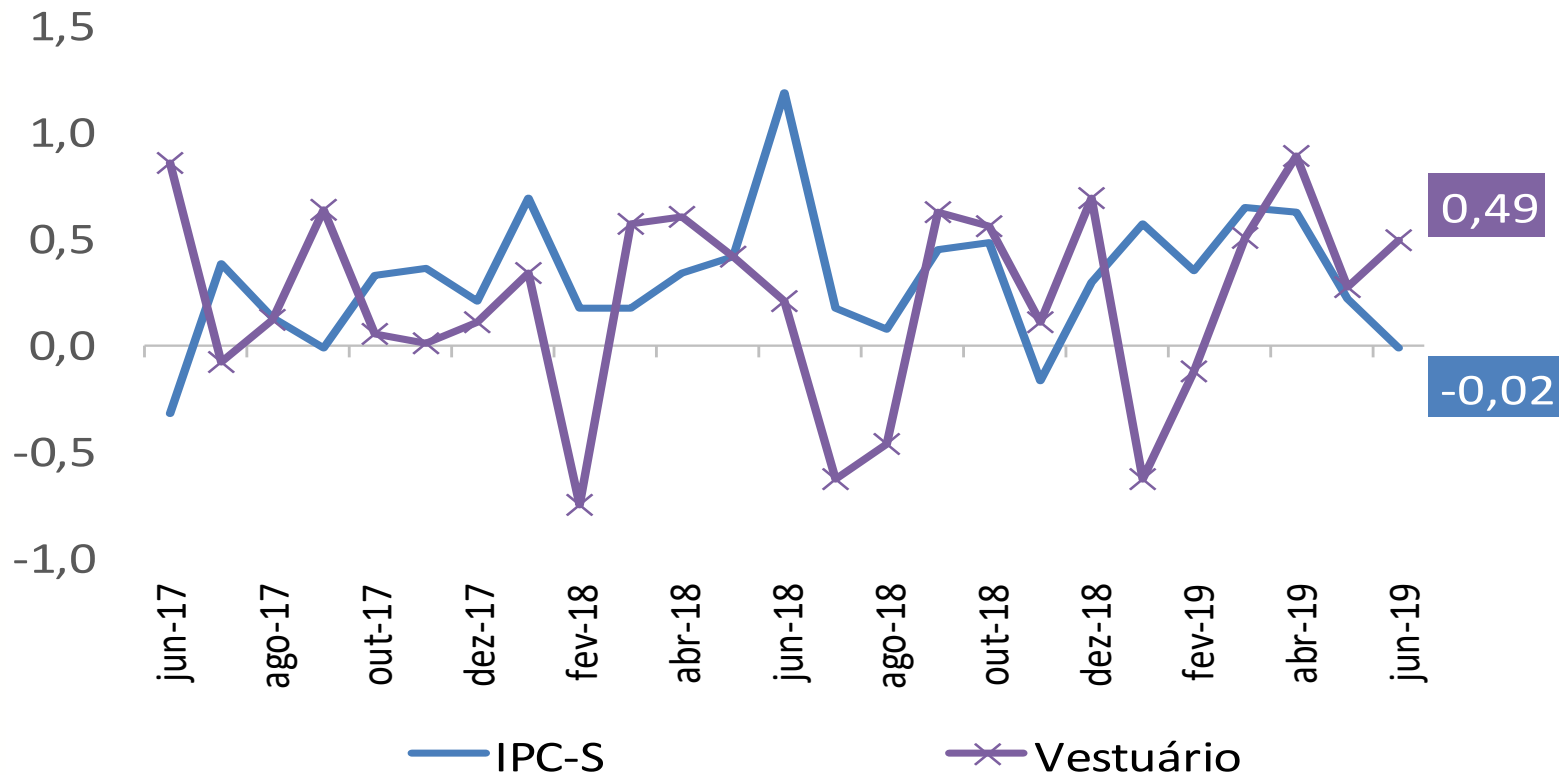

IPC-S

Varição (%) acumulada nos últimos 30 dias

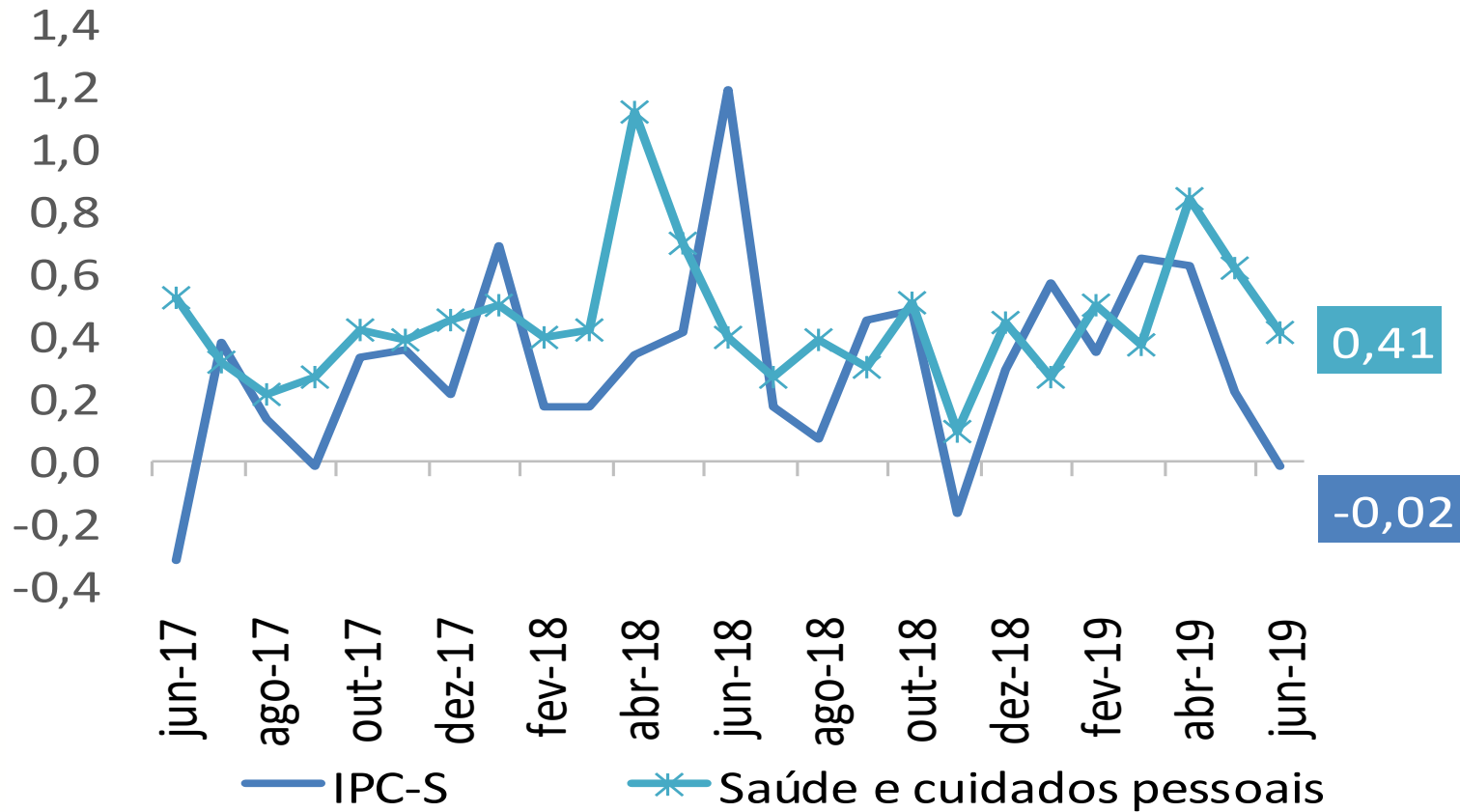

IPC-S

Varição (%) acumulada nos últimos 30 dias

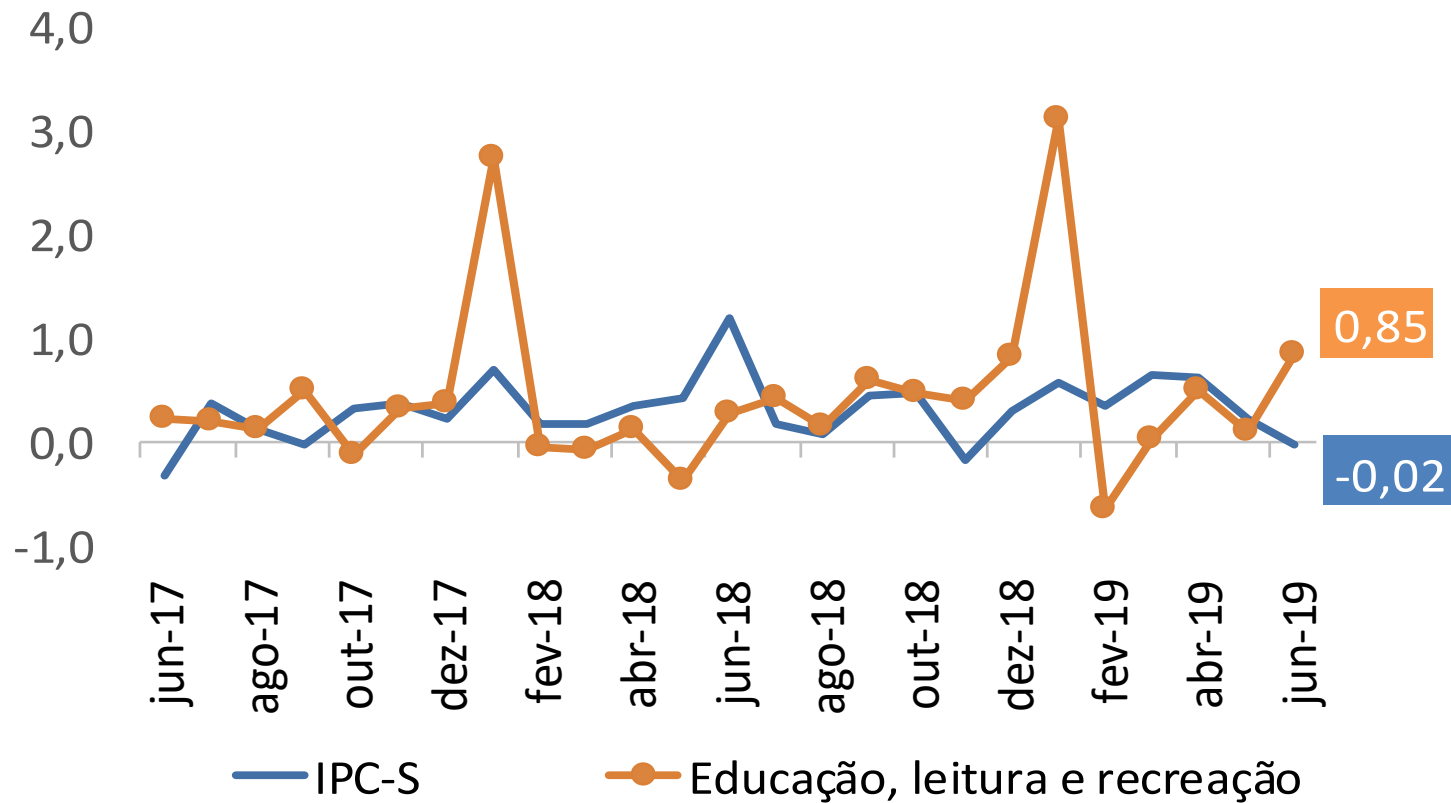

IPC-S

Varição (%) acumulada nos últimos 30 dias

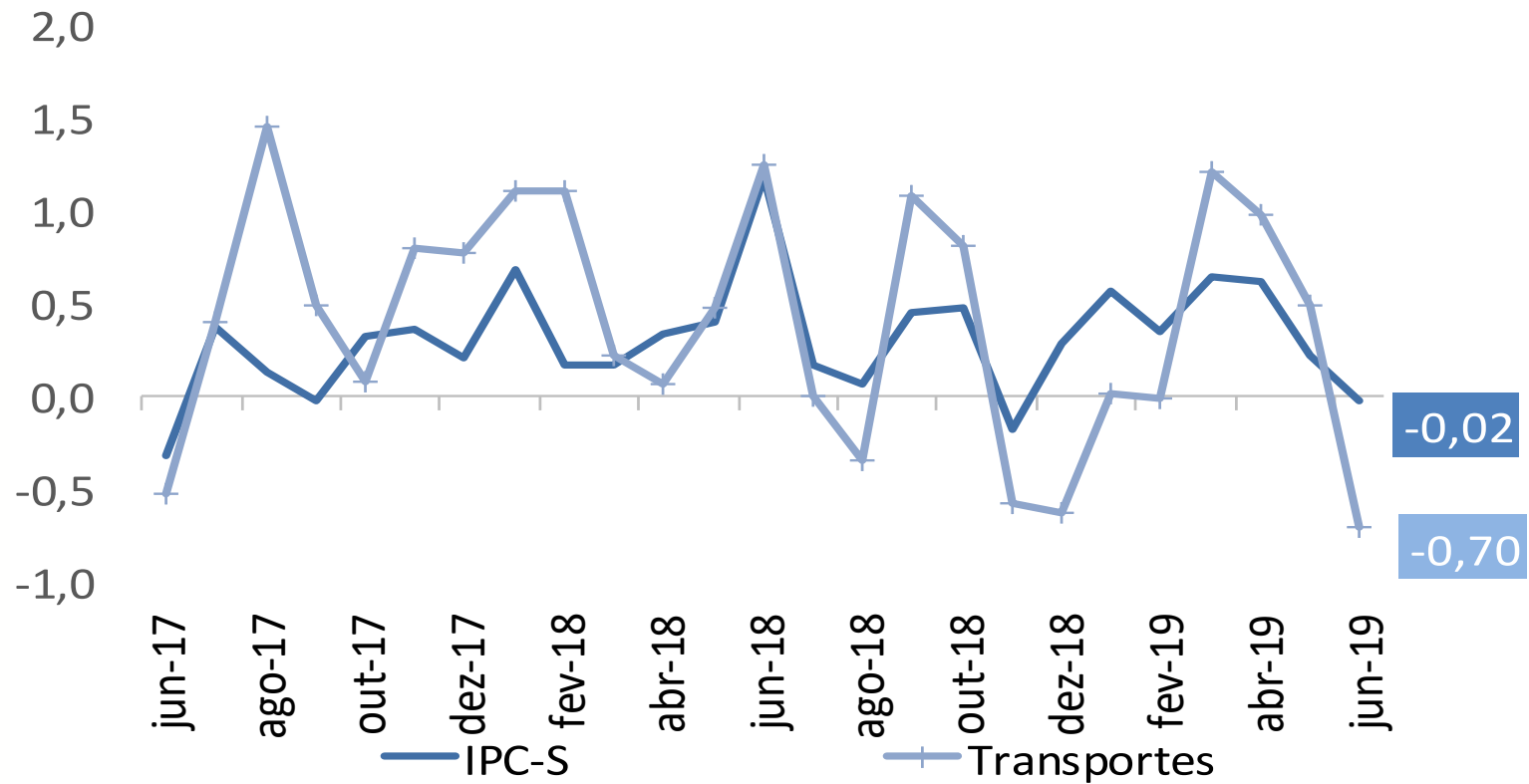

IPC-S

Varição (%) acumulada nos últimos 30 dias

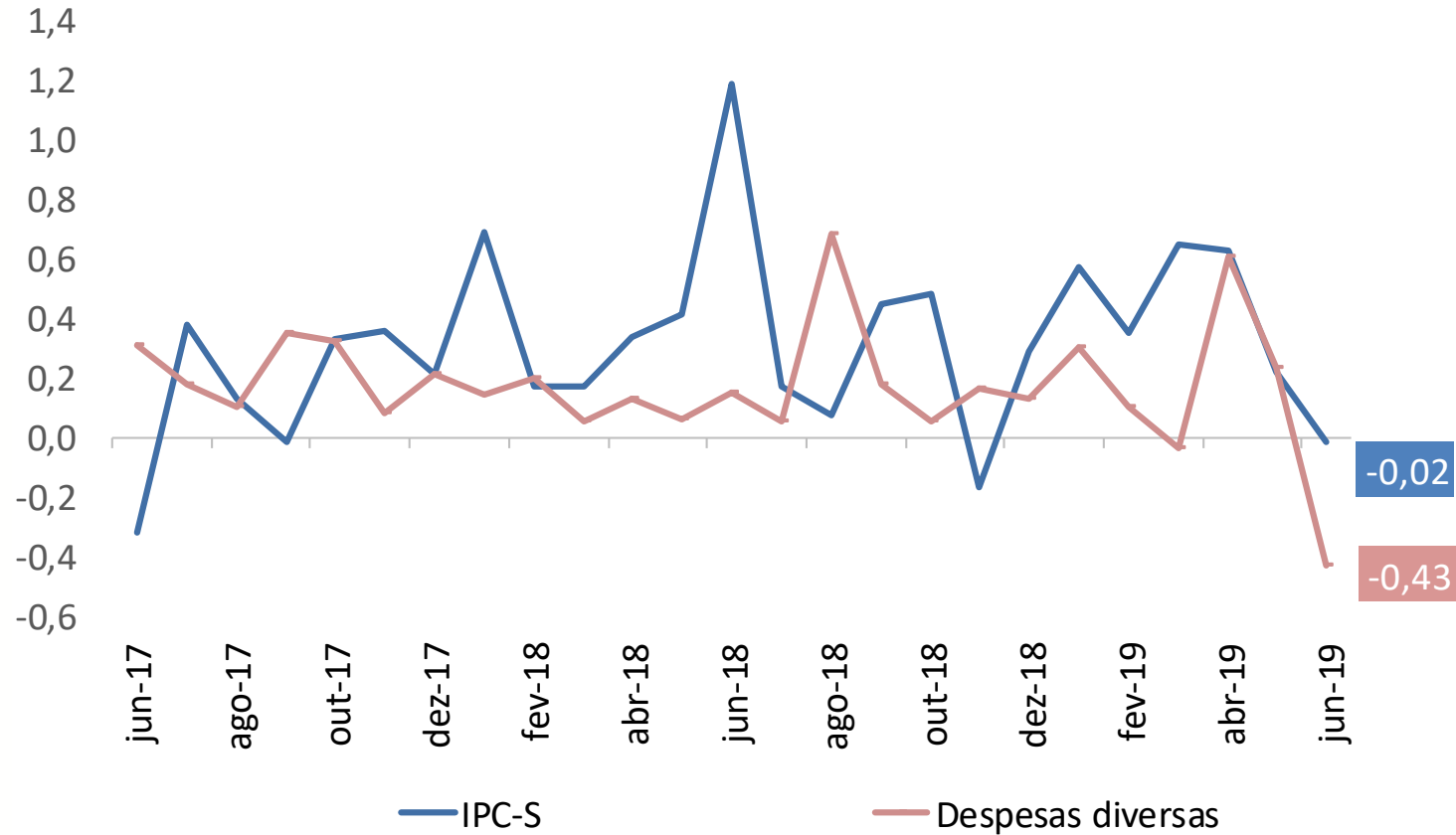

IPC-S

Varição (%) acumulada nos últimos 30 dias

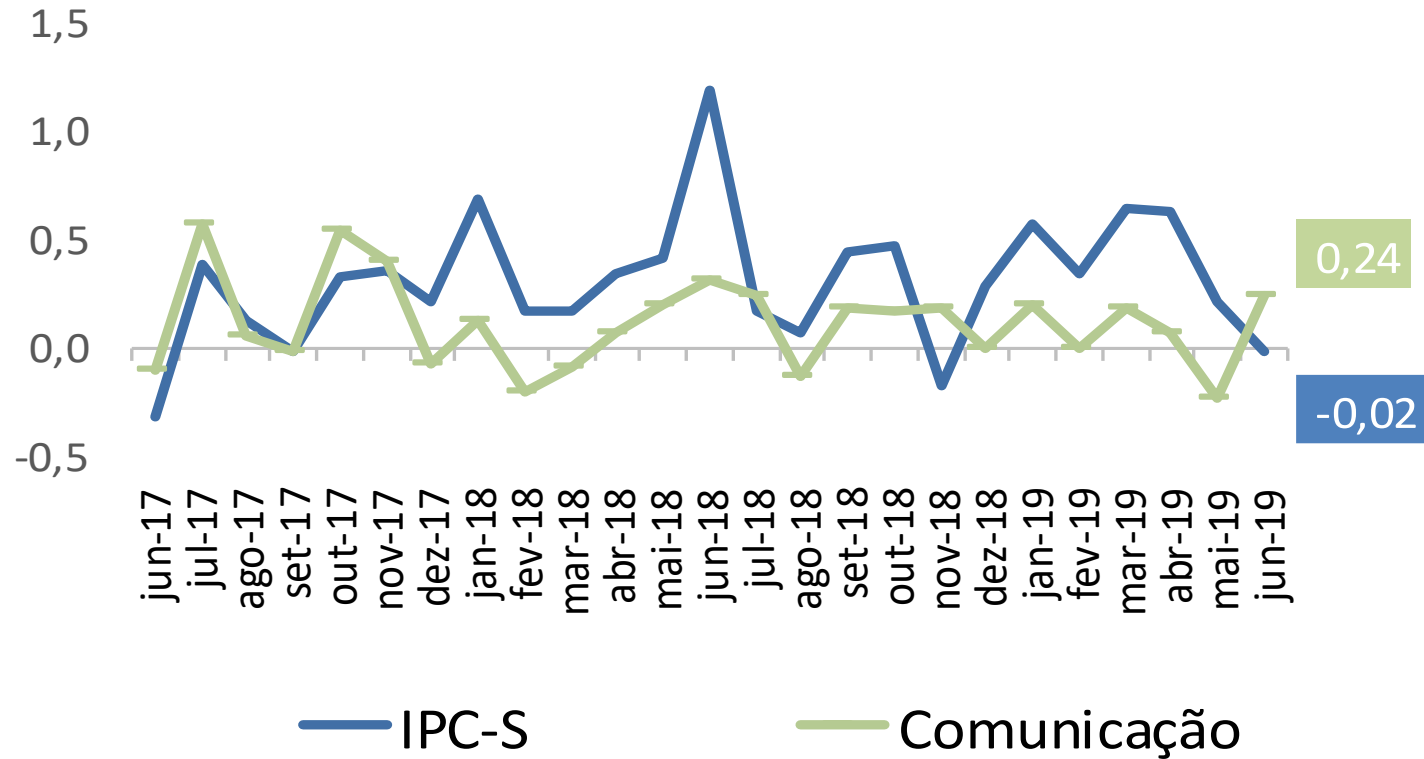



Ministério da Economia

Para maiores informações acesse o site da Secretaria de Política Econômica:

www.spe.fazenda.gov.br



Secretaria
de Política
Econômica

Secretaria Especial
de Fazenda

Ministério
da Economia