



MINISTÉRIO DA ECONOMIA

IPC-S (2ª quadrissemana)

Maio 2019

16 de maio de 2019

Os informativos econômicos da Secretaria de Política Econômica (SPE) são elaborados a partir de dados de conhecimento público, cujas fontes primárias são instituições autônomas, públicas ou privadas. O objetivo é organizar informações de conhecimento público para ampliar o entendimento sobre a economia brasileira. O conteúdo deste material é meramente informativo, não possuindo caráter prospectivo, nem delimitando as ações de política econômica adotadas pelo Ministério da Economia



Secretaria
de Política
Econômica

Secretaria Especial
de Fazenda

Ministério
da Economia

Resumo dos Resultados

Comparação: 2ª quadrissemana de maio/19 com 1ª quadrissemana de maio/19:

- Segundo a FGV, a inflação da 2ª Q mai/19 medida pelo IPC-S foi de 0,42%, ante 0,57% na semana anterior. A variação apurada na 2ª Q abr/19 foi de 0,79%.
- Houve desaceleração dos grupos: **Alimentação** (de 0,45% para 0,14%), destaque para *hortaliças e legumes* (de 6,38% para 2,91%); **Educação, leitura e recreação** (de 0,38% para -0,07%), destaque para *passagem aérea* (de -1,89% para -9,08%); **Vestuário** (de 0,85% para 0,29%), destaque para *roupas* (de 1,04% para 0,41%); **Saúde e cuidados pessoais** (de 0,93% para 0,89%), destaque para *artigos de higiene e cuidado pessoal* (de 0,87% para 0,17%); **Transportes** (de 0,98% para 0,96%), destaque para *tarifa de ônibus urbano* (de 1,32% para 0,78%); e **Comunicação** (de 0,05% para -0,10%), destaque para *pacotes de telefonia fixa e internet* (de -0,09% para -0,52%).
- Aceleraram os grupos: **Despesas diversas** (de 0,75% para 1,00%), destaque para *bilhete lotérico* (de 30,05% para 40,62%); e **Habitação** (de 0,28% para 0,29%), destaque para *taxa de água e esgoto residencial* (de 0,26% para 0,33%).

VARIAÇÃO SEMANAL DO IPC-S NAS ÚLTIMAS 4 SEMANAS

Variação (%)

	15/04/2019	22/04/2019	30/04/2019	07/05/2019	15/05/2019
Índice Geral	0,79	0,69	0,63	0,57	0,42
Alimentação	1,04	0,89	0,63	0,45	0,14
Habitação	0,55	0,39	0,37	0,28	0,29
Vestuário	0,95	1,20	0,89	0,85	0,29
Saúde e cuidados pessoais	0,61	0,72	0,84	0,93	0,89
Educação, leitura e recreação	0,30	0,35	0,50	0,38	-0,07
Transportes	1,30	1,04	0,99	0,98	0,96
Despesas diversas	0,44	0,48	0,61	0,75	1,00
Comunicação	0,16	0,11	0,07	0,05	-0,10

IPC-S

Variação (%) mensal

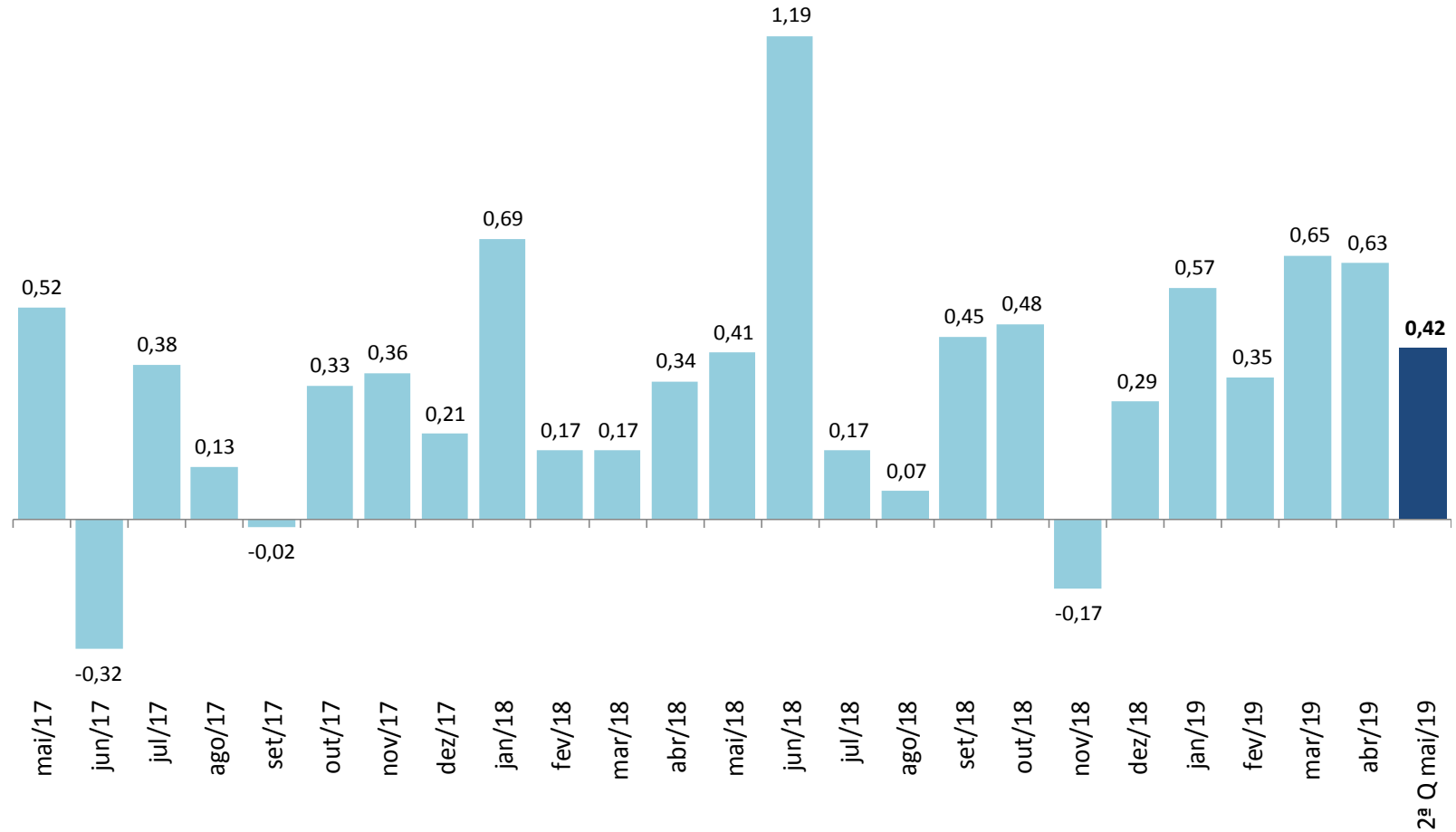

Fonte: FGV

IPC-S

Varição (%) na mesma quadrissemana de anos anteriores

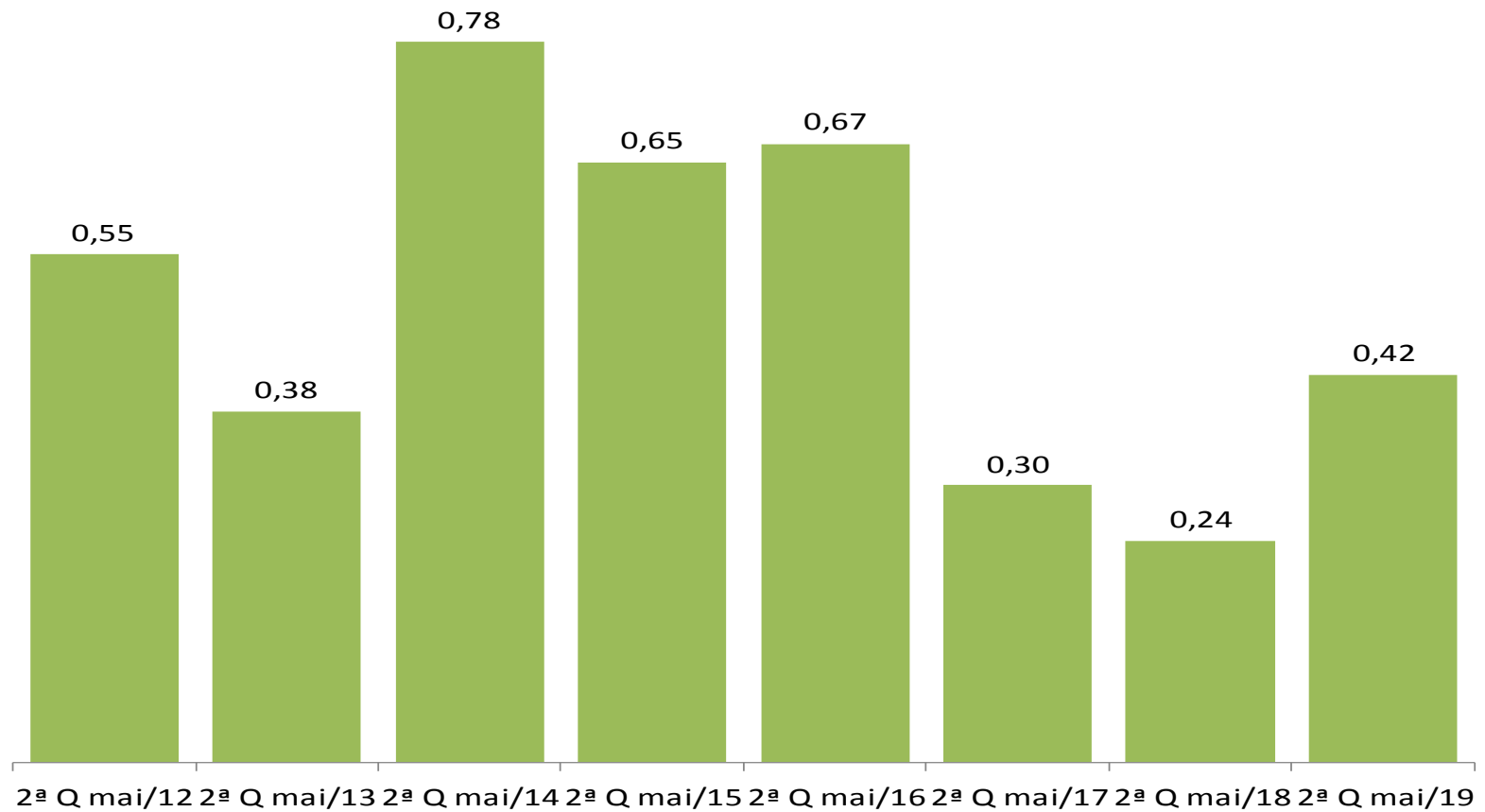

Fonte: FGV

IPC-S

Varição (%) em 12 meses

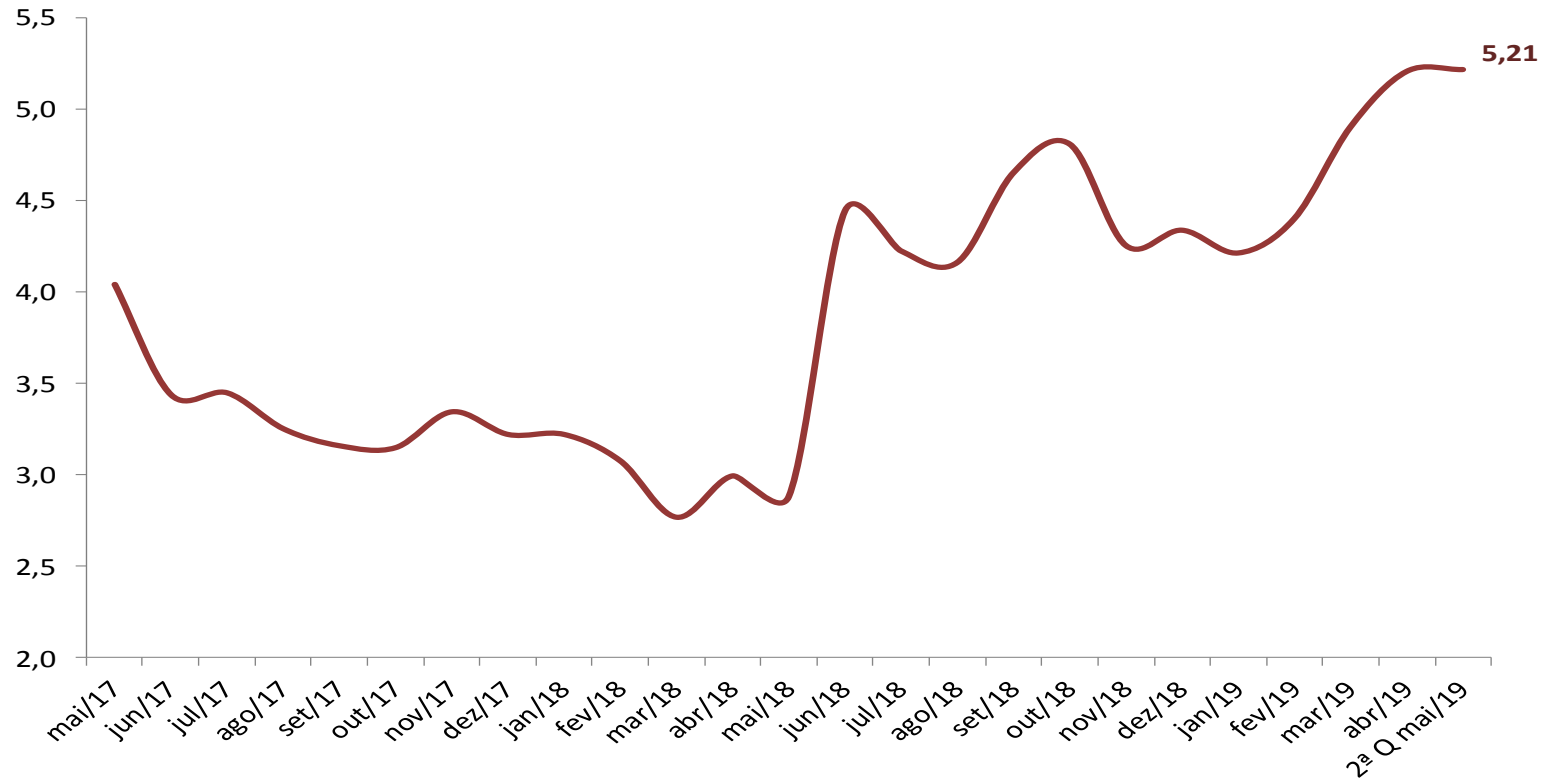

IPC-S

Variação (%) semanal do IPC-S nas últimas 4 semanas

	15/04/2019	22/04/2019	30/04/2019	07/05/2019	15/05/2019
IPC - TODOS OS ITENS	0,79	0,69	0,63	0,57	0,42
ALIMENTAÇÃO	1,04	0,89	0,63	0,45	0,14
ARROZ E FEIJÃO	2,83	1,29	-1,21	-2,68	-4,15
HORTALIÇAS E LEGUMES	10,83	9,41	8,15	6,38	2,91
FRUTAS	4,02	2,40	-0,54	-1,20	-2,09
MASSAS E FARINHAS	0,22	0,47	0,61	0,61	0,33
PANIFICADOS E BISCOITOS	0,39	0,31	0,03	-0,17	-0,03
ADOÇANTES	-1,57	-0,59	-0,67	-0,86	-1,78
DOCES E CHOCOLATES	-3,13	-4,32	-4,35	-2,71	-1,94
LATICÍNIOS	-0,07	-0,02	0,13	0,07	0,19
AVES E OVOS	1,02	1,08	0,75	0,97	0,98
CARNES BOVINAS	0,21	0,51	0,63	0,71	0,73
CARNES SUÍNAS	0,55	0,65	0,70	0,12	-0,09
CARNES DE OUTROS ANIMAIS	-2,76	-0,11	-0,09	1,54	1,26
PESCADOS FRESCOS	0,09	-0,94	-1,68	-1,37	-1,58
CARNES E PEIXES INDUSTRIALIZADOS	1,55	1,31	1,27	0,90	0,61
ÓLEOS E GORDURAS	-0,53	-0,08	0,19	0,22	-0,06
CONDIMENTOS	0,44	0,43	0,47	0,32	0,16
VEGETAIS EM CONSERVA	-1,38	-1,70	-1,55	-1,34	-1,23
BEBIDAS NÃO ALCOÓLICAS	-0,05	0,12	0,02	-0,03	0,01
BEBIDAS ALCOÓLICAS	-0,78	-0,49	-0,46	-0,12	0,55
OUTROS GÊNEROS ALIMENTÍCIOS	1,08	1,50	1,24	1,11	0,64
ALIMENTOS PRONTOS CONGELADOS	-0,17	-0,24	0,19	0,32	0,24
GÊNEROS ALIMENTÍCIOS DIET / LIGHT	0,85	1,13	1,17	0,65	0,39
RESTAURANTES	0,40	0,40	0,41	0,26	0,11
BARES E LANCHONETES	0,16	0,28	0,45	0,34	0,30
BEBIDAS ALCOÓLICAS E NÃO ALCOÓLICAS	0,44	0,60	0,36	0,23	0,20

Fonte: FGV

IPC-S

Impacto dos Alimentos no IPC-S ao longo dos últimos anos na quadrissemana corrente

	15/05/2015		15/05/2016		15/05/2017		15/05/2018		15/05/2019	
	Var(%)	Impacto	Var(%)	Impacto	Var(%)	Impacto	Var(%)	Impacto	Var(%)	Impacto
IPC - TODOS OS ITENS	0,65		0,67		0,30		0,24		0,42	
ALIMENTAÇÃO	0,73	0,18	0,92	0,24	0,16	0,04	0,17	0,04	0,14	0,04
Hortalças e Legumes	5,52	0,07	3,00	0,04	4,40	0,05	6,66	0,07	2,91	0,04
Carnes Bovinas	0,80	0,02	-1,05	-0,02	-0,06	0,00	0,15	0,00	0,73	0,01
Aves e Ovos	-1,39	-0,01	-0,54	0,00	0,37	0,00	-0,94	-0,01	0,98	0,01
Carnes e Peixes Industrializados	0,30	0,00	0,40	0,00	0,07	0,00	-0,58	0,00	0,61	0,00
Laticínios	1,20	0,02	3,34	0,07	0,80	0,02	1,35	0,03	0,19	0,00
Bebidas Alcoólicas	1,56	0,01	1,11	0,01	0,60	0,00	-1,23	-0,01	0,55	0,00
Alimentos Prontos Congelados	-0,47	0,00	-0,33	0,00	-0,23	0,00	-0,70	-0,01	0,24	0,00
Massas e Farinhas	-0,15	0,00	0,74	0,00	0,31	0,00	0,33	0,00	0,33	0,00
Outros Gêneros Alimentícios	-1,57	0,00	0,30	0,00	0,70	0,00	-1,56	0,00	0,64	0,00
Gêneros Alimentícios Diet / Light	0,92	0,00	0,68	0,00	-0,16	0,00	-0,42	0,00	0,39	0,00
Condimentos	-0,33	0,00	0,37	0,00	1,15	0,00	0,73	0,00	0,16	0,00
Carnes de Outros Animais	6,88	0,00	0,70	0,00	-4,53	0,00	-2,45	0,00	1,26	0,00
Bebidas Não Alcoólicas	0,35	0,00	0,93	0,01	0,86	0,01	-0,86	-0,01	0,01	0,00
Carnes Suínas	0,53	0,00	-0,16	0,00	0,49	0,00	-1,27	0,00	-0,09	0,00
Óleos e Gorduras	0,18	0,00	0,19	0,00	-2,71	-0,01	-1,10	0,00	-0,06	0,00
Panificados E Biscoitos	1,10	0,02	0,27	0,00	0,40	0,01	-0,12	0,00	-0,03	0,00
Vegetais em Conserva	0,27	0,00	1,57	0,00	1,10	0,00	-1,37	0,00	-1,23	0,00
Adoçantes	1,80	0,00	-0,04	0,00	-1,16	0,00	-2,78	0,00	-1,78	0,00
Doces e Chocolates	0,07	0,00	1,87	0,00	1,26	0,00	1,41	0,00	-1,94	0,00
Pescados Frescos	0,72	0,00	-1,11	0,00	1,66	0,01	-0,52	0,00	-1,58	0,00
Arroz e Feijão	-2,03	-0,01	2,87	0,02	-2,79	-0,02	-1,48	-0,01	-4,15	-0,02
Frutas	-2,89	-0,03	4,24	0,06	-4,41	-0,06	-1,40	-0,02	-2,09	-0,03

Fonte: FGV

IPC-S

Varição (%) acumulada nos últimos 30 dias

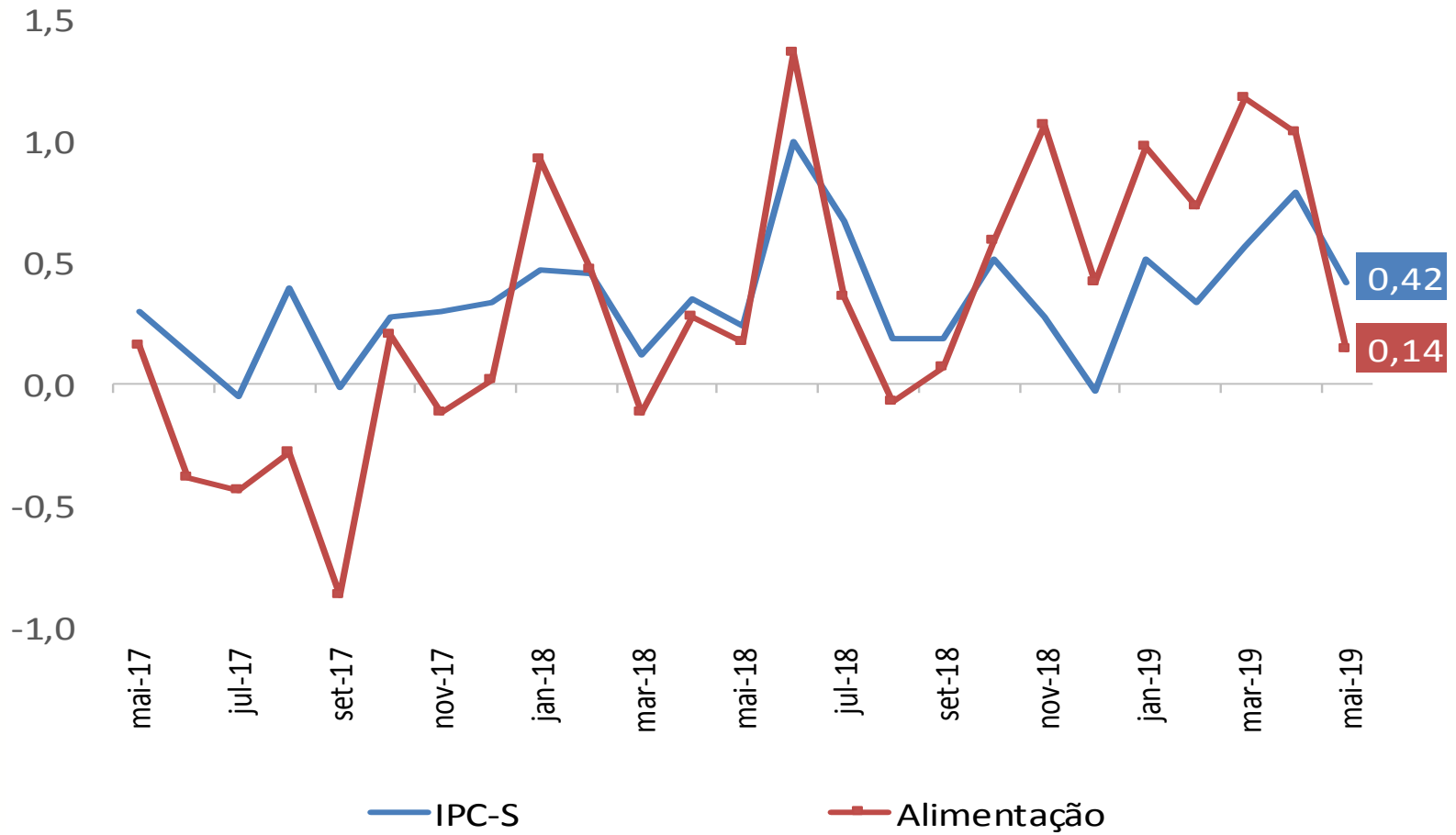

IPC-S

Varição (%) acumulada nos últimos 30 dias

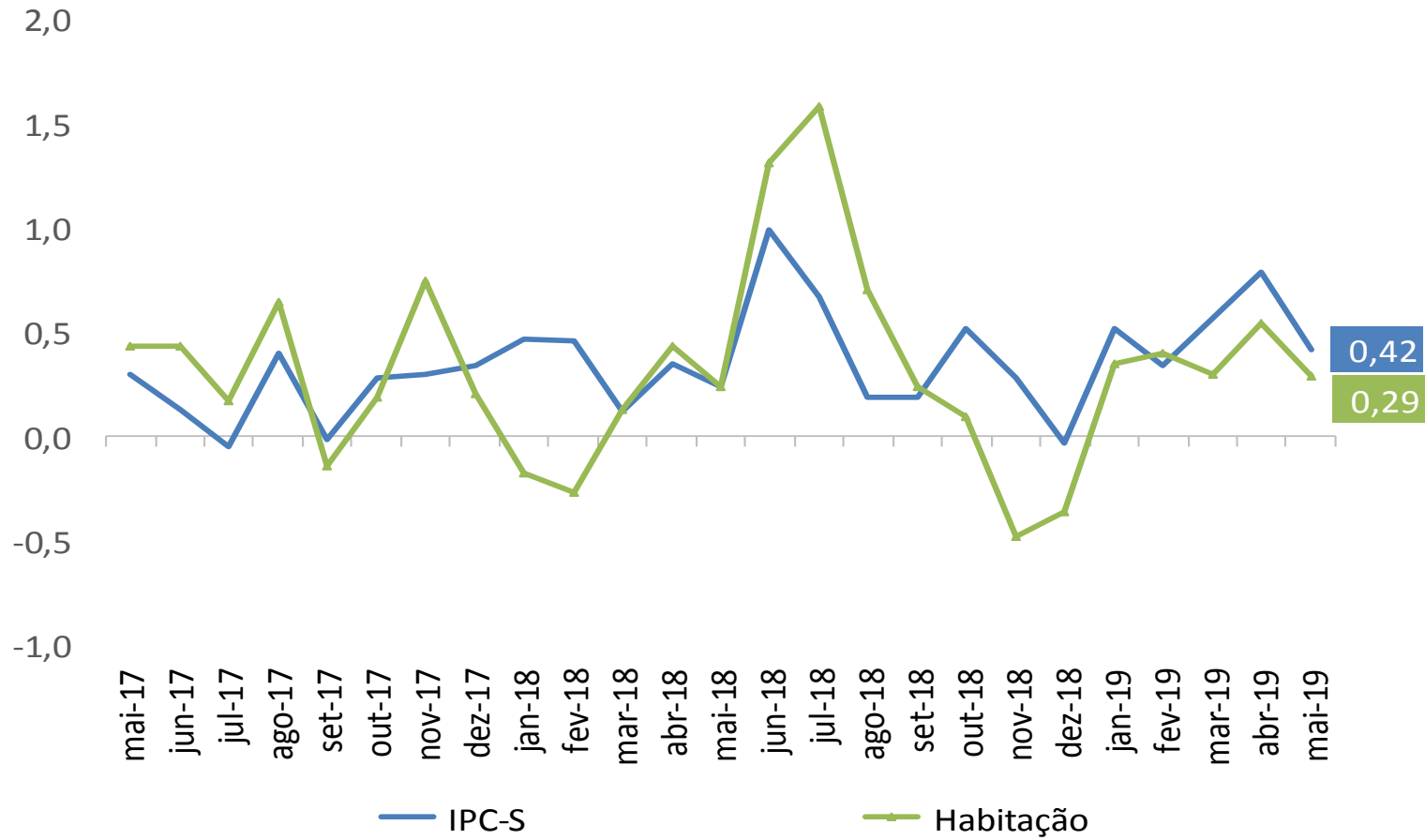

IPC-S

Varição (%) acumulada nos últimos 30 dias

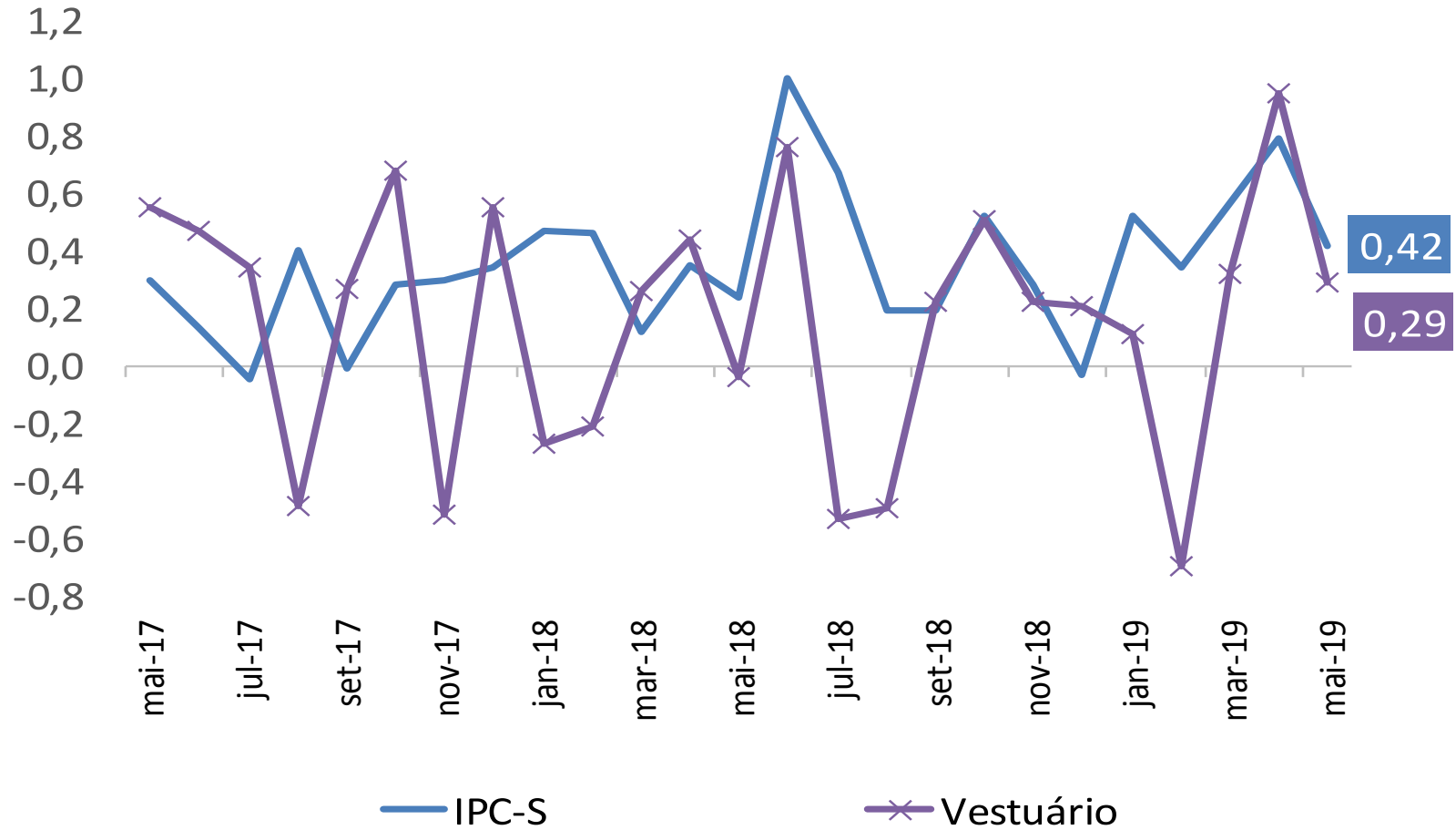

IPC-S

Varição (%) acumulada nos últimos 30 dias

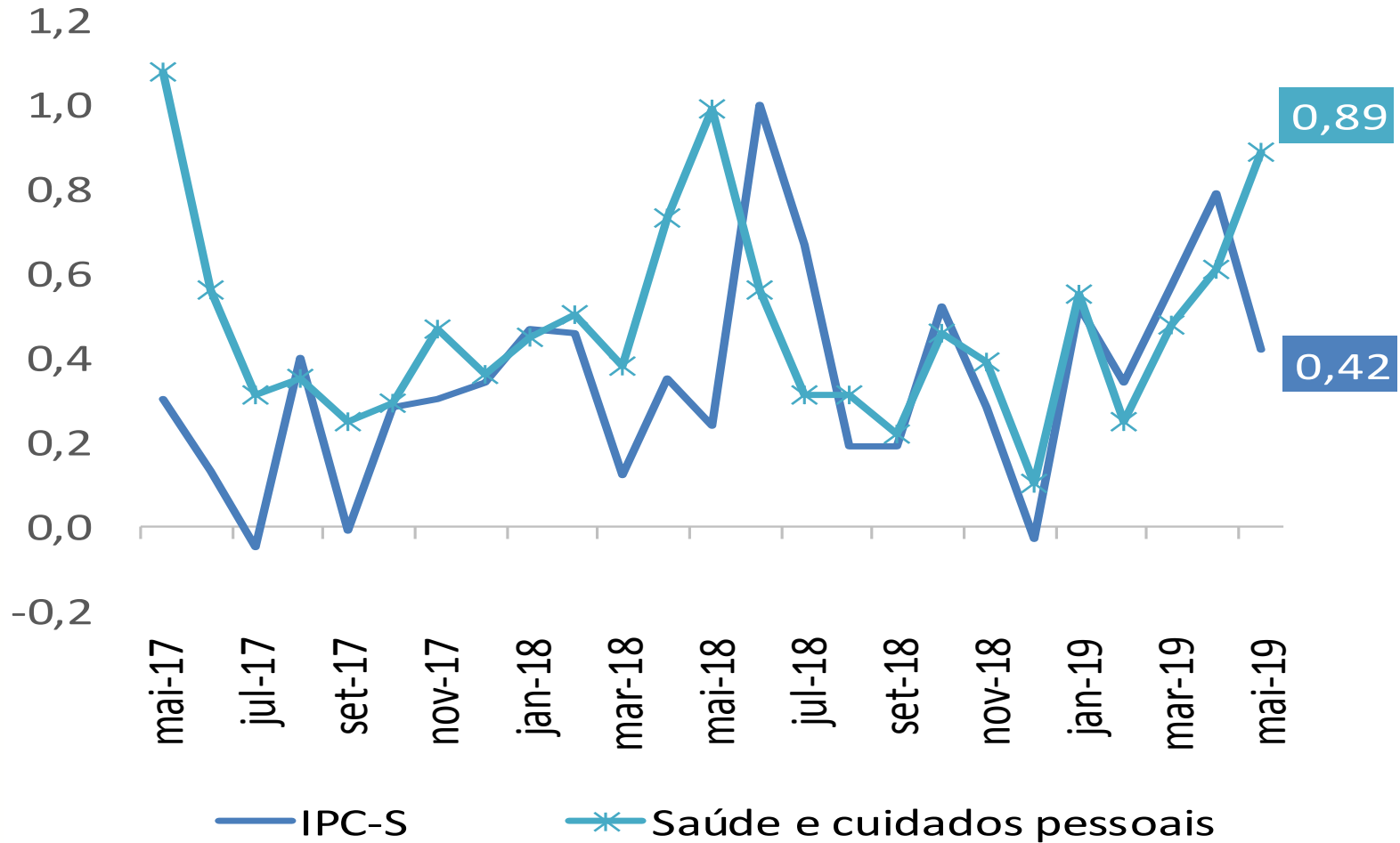

IPC-S

Varição (%) acumulada nos últimos 30 dias

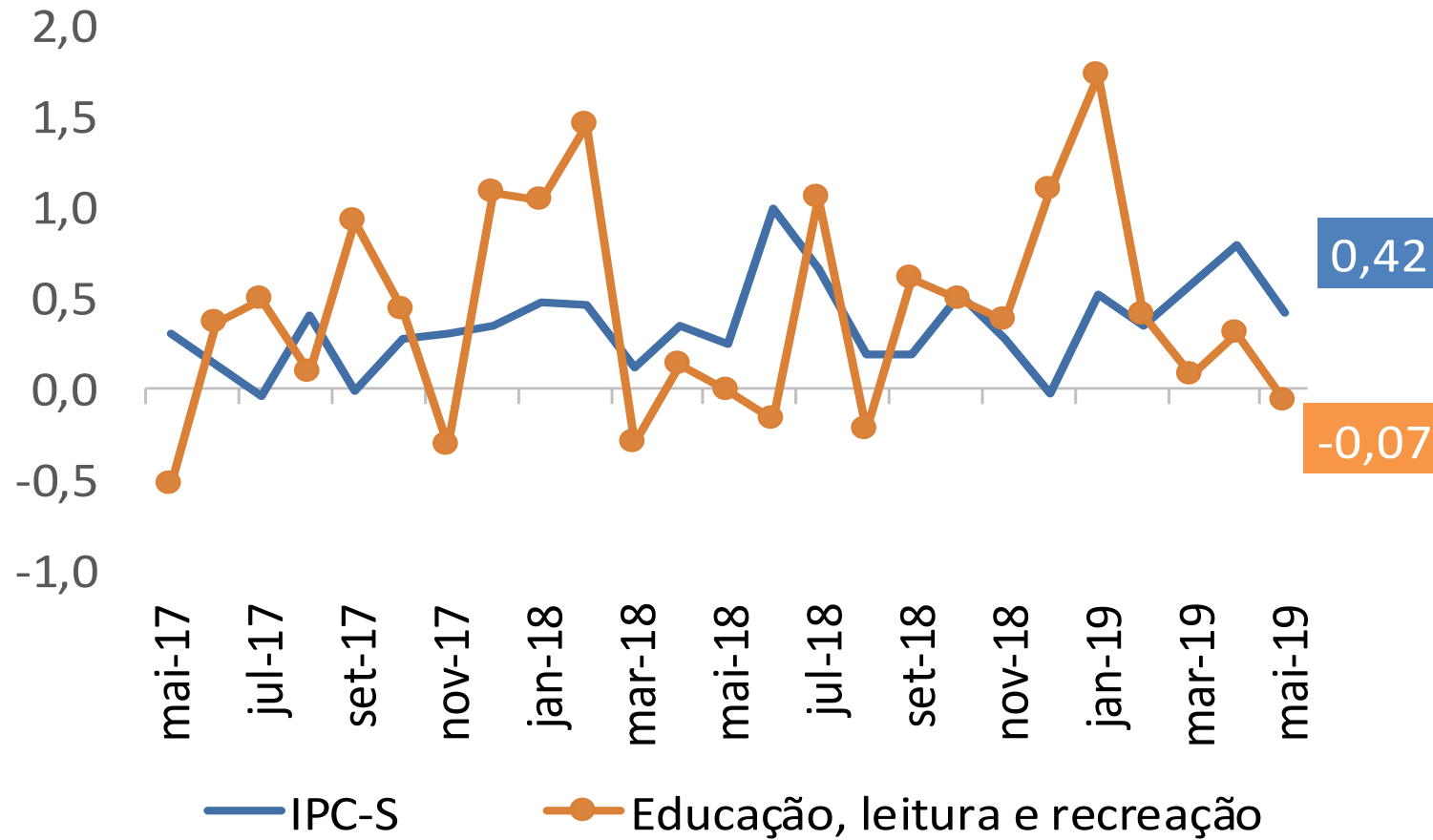

IPC-S

Varição (%) acumulada nos últimos 30 dias

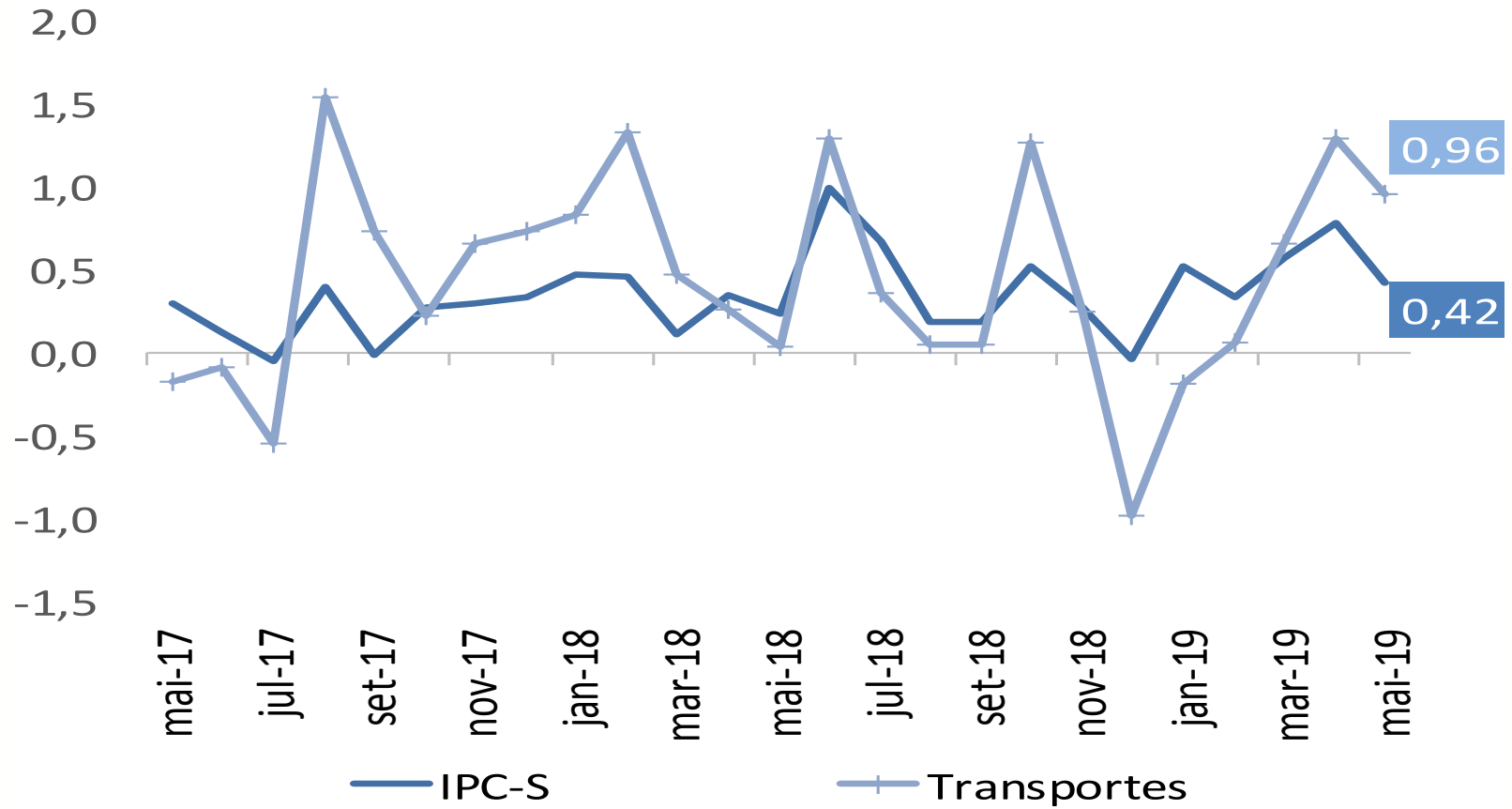

IPC-S

Varição (%) acumulada nos últimos 30 dias

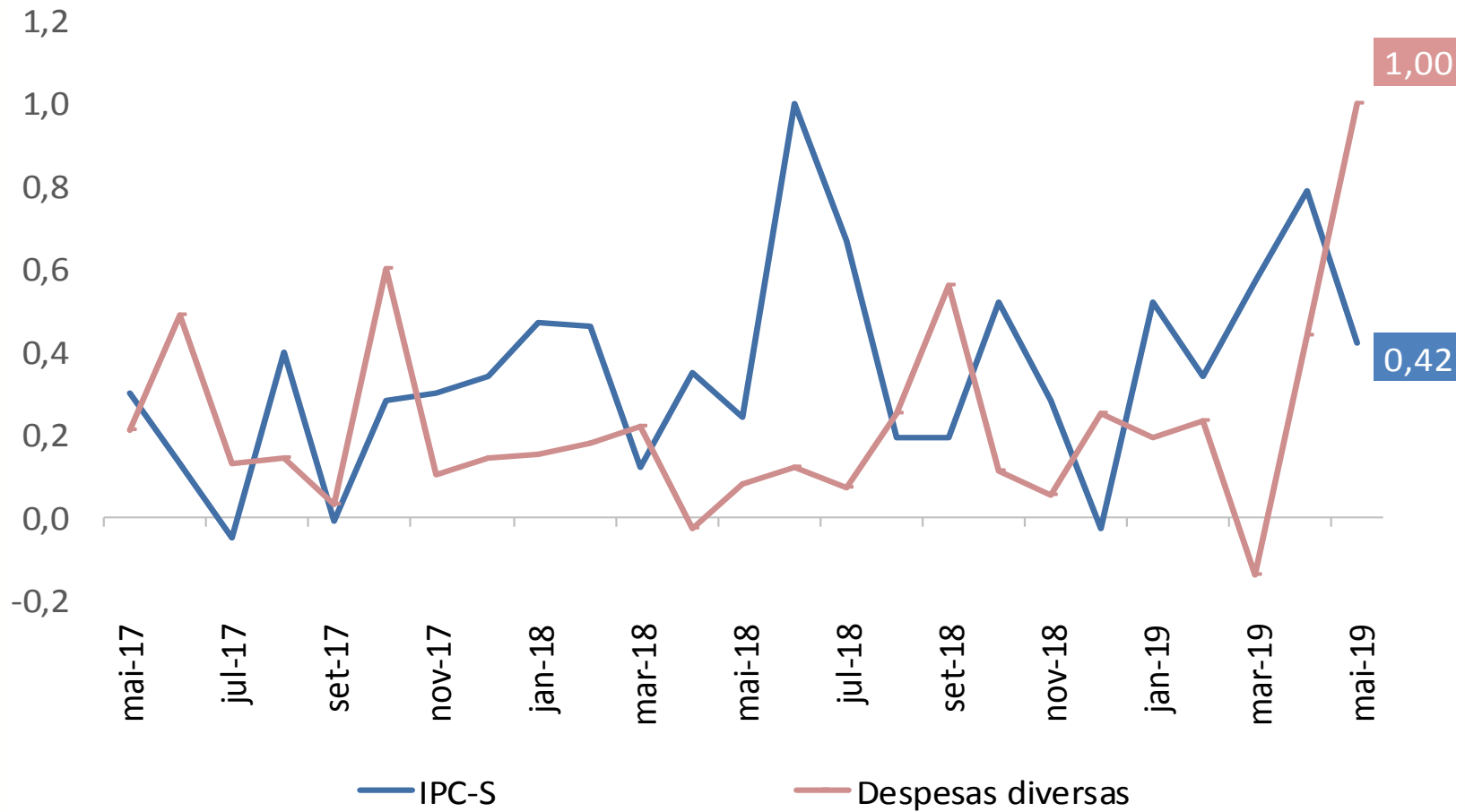

IPC-S

Varição (%) acumulada nos últimos 30 dias

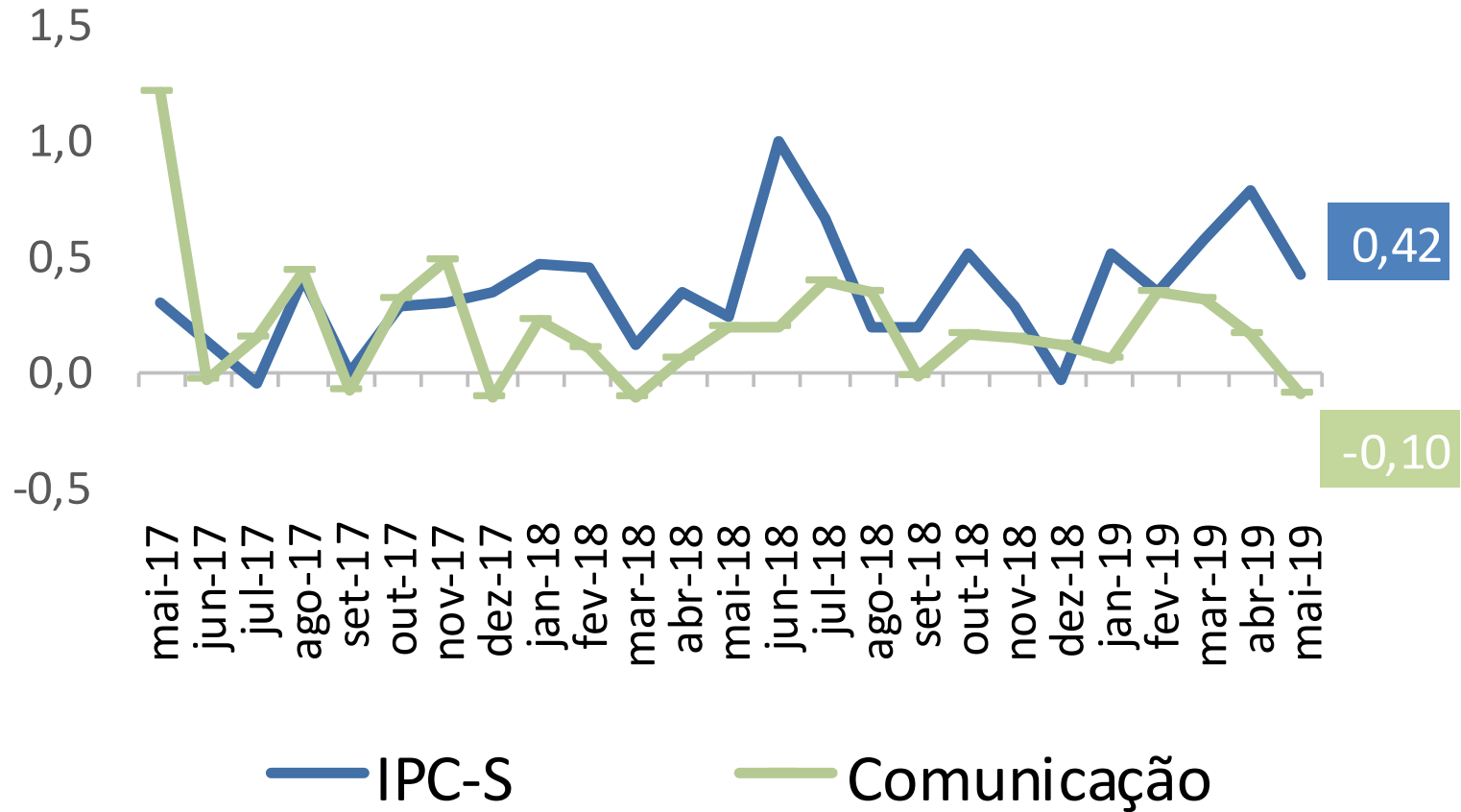



Ministério da Economia

Para maiores informações acesse o site da Secretaria de Política Econômica:

www.spe.fazenda.gov.br



Secretaria
de Política
Econômica

Secretaria Especial
de Fazenda

Ministério
da Economia