



Ministério da Fazenda

IPCA

Fevereiro/2018

09 de março de 2018

Os INFORMATIVOS ECONÔMICOS da Secretaria de Política Econômica (SPE) são elaborados a partir de dados de conhecimento público, cujas fontes primárias são instituições autônomas, públicas ou privadas. O objetivo é organizar informações de conhecimento público para ampliar o entendimento sobre a economia brasileira. O conteúdo deste material é meramente informativo, não possuindo caráter prospectivo, nem delimitando as ações de política econômica adotadas pelo Ministério da Fazenda.

- Variação mensal do IPCA

fevereiro/2018: 0,32%

janeiro/2018: 0,29%

fevereiro/2017: 0,33%

- Variação acumulada em 12 meses: 2,84%

- Na comparação com janeiro de 2018, três grupos mostram aceleração:

- Educação (de 0,22% para 3,89%), destaque para o aumento sazonal do item Cursos (de 0,00% para 5,23%);
- Habitação (de -0,85% para 0,22%), destaque para Gás de botijão (de -0,32% para 0,65%) ;
- Vestuário (de -0,98% para -0,38%);

- Os movimentos de desaceleração foram registrados em seis grupos:

- Alimentação e Bebidas (de 0,74% para -0,33%), destaque para Tomate (de 45,71% para -3,29%) e Batata-inglesa (de 10,85% para -3,57%);
- Transportes (de 1,10% para 0,74%), destaque para Passagem aérea (de -1,35% para -3,26%), com queda menor que o habitual;
- Artigos de Residência (de 0,14% para 0,03%);
- Comunicação (de 0,11% para 0,05%);
- Despesas Pessoais (de 0,22% para 0,17%);
- Saúde e Cuidados Pessoais (de 0,42% para 0,38%);

- Preços livres: desaceleraram de 0,32% para 0,24%

- Inflação de serviços: aceleraram de 0,16% para 0,74%

- Preços monitorados: aceleraram de 0,20% para 0,55%

IPCA

(Var. % mensal)

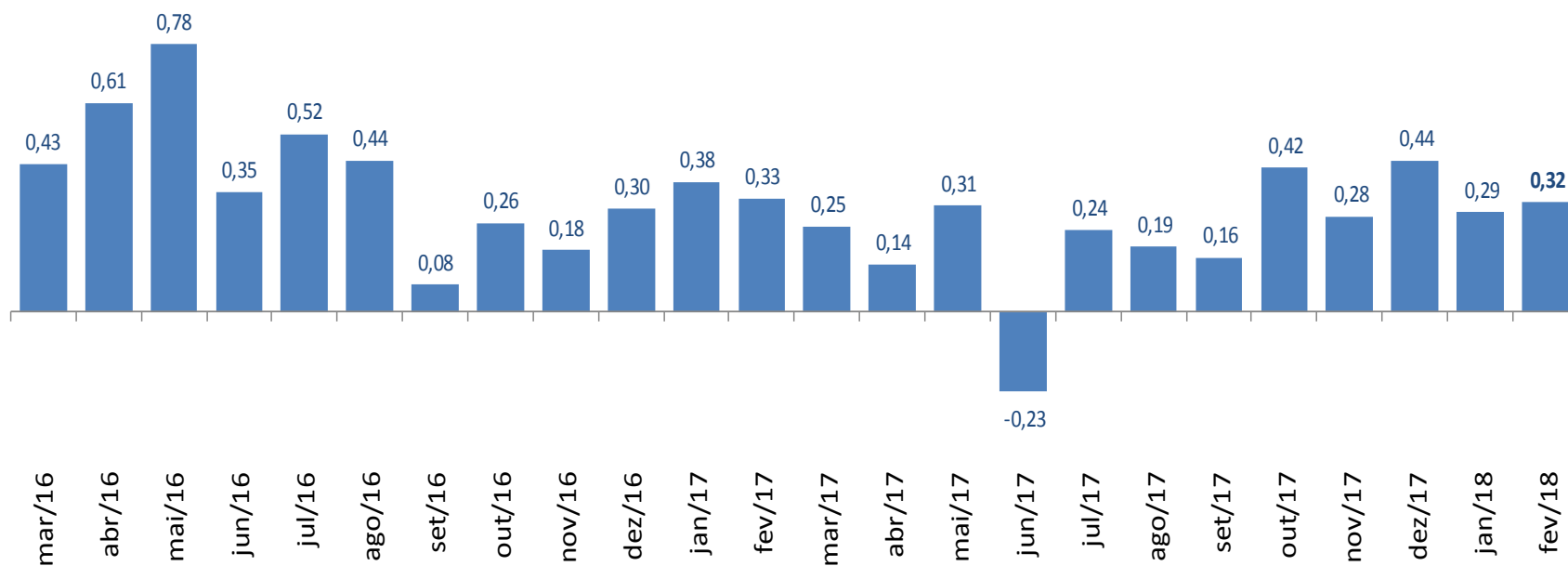

IPCA (Var. % mensal)

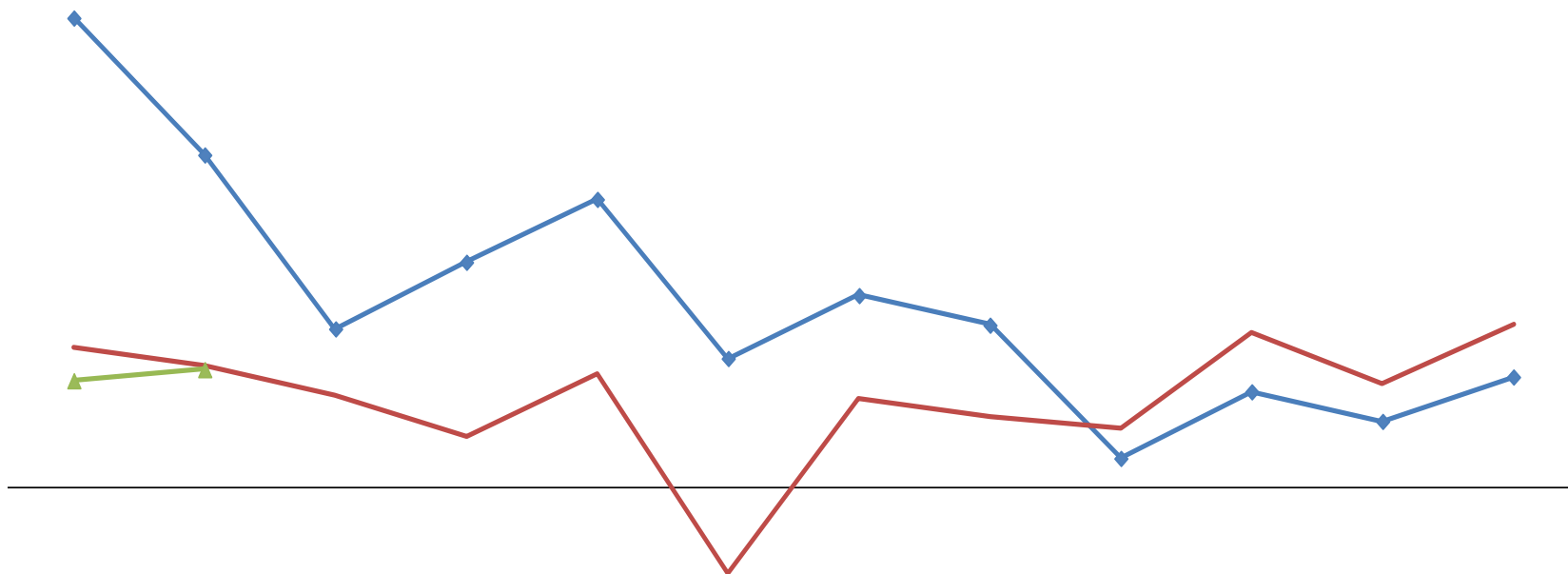

	jan	fev	mar	abr	mai	jun	jul	ago	set	out	nov	dez
◆ 2016	1,27	0,90	0,43	0,61	0,78	0,35	0,52	0,44	0,08	0,26	0,18	0,30
■ 2017	0,38	0,33	0,25	0,14	0,31	-0,23	0,24	0,19	0,16	0,42	0,28	0,44
▲ 2018	0,29	0,32										

IPCA (Var. % mensal para os meses de fevereiro)

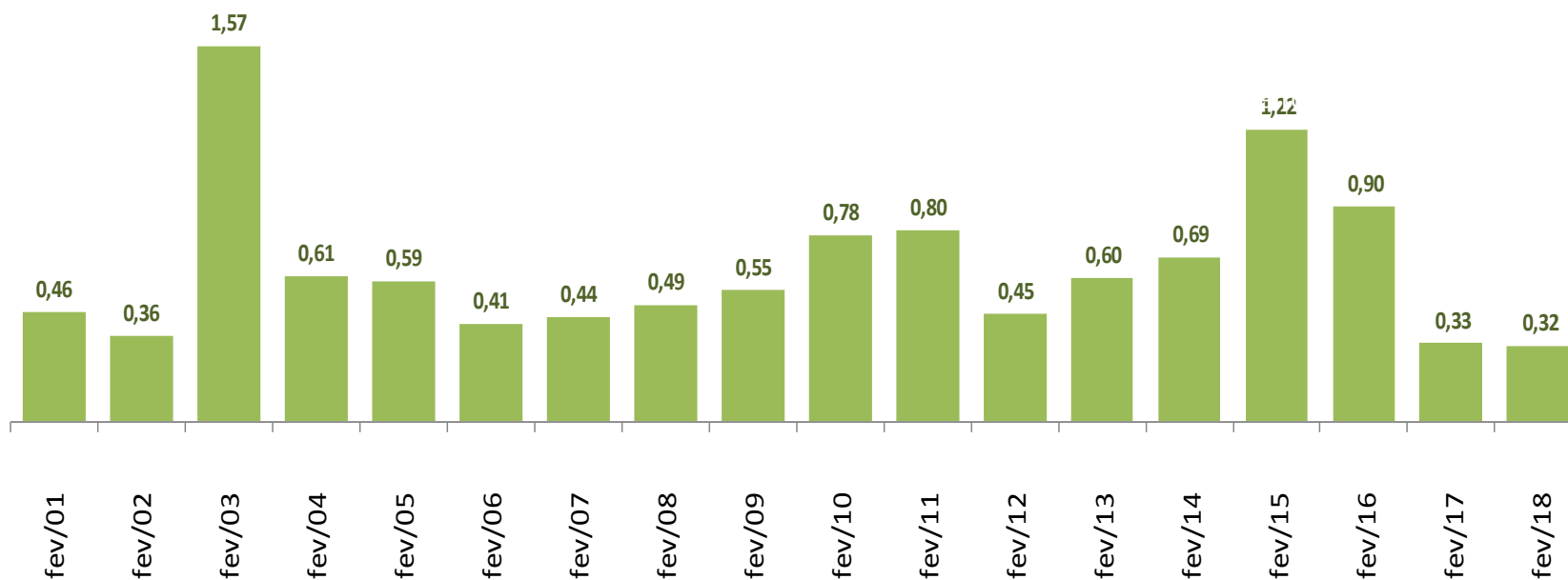

IPCA – Grupos (Var. % mensal)

	fev/17	jan/18	fev/18		
	Var. %	Var. %	Var. %	Impacto	Peso
GERAL	0,33	0,29	0,32	0,32	100

Grupos

Alimentação e Bebidas	-0,45	0,74	-0,33	-0,08	24,7
Habitação	0,24	-0,85	0,22	0,03	15,5
Artigos de Residência	0,18	0,14	0,03	0,00	4,0
Vestuário	-0,13	-0,98	-0,38	-0,02	5,9
Transporte	0,24	1,10	0,74	0,14	18,4
Saúde e Cuidados Pessoais	0,65	0,42	0,38	0,05	12,1
Despesas Pessoais	0,31	0,22	0,17	0,02	10,9
Educação	5,04	0,22	3,89	0,19	4,8
Comunicação	0,66	0,11	0,05	0,00	3,6

IPCA – Desagregações Principais (Var. % mensal)

	fev/17	jan/18	fev/18		
	Var. %	Var. %	Var. %	Impacto	Peso
GERAL	0,33	0,29	0,32	0,32	100
<i>Monitorados</i>	0,58	0,20	0,55	0,14	25,3
<i>Livres</i>	0,25	0,32	0,24	0,18	74,7
Comercializáveis	-0,12	0,01	-0,20	-0,07	33,8
Não comercializáveis	0,57	0,58	0,61	0,25	40,9
Núcleos					
Médias Aparadas sem Suavização	0,28	0,19	0,20		
Médias Aparadas com Suavização	0,26	0,28	0,25		
Dupla Ponderação	0,33	0,19	0,25		
Exclusão*	0,59	-0,03	0,40		
Exclusão (monitorados e alimentação no domicílio)	0,54	0,11	0,47		
<i>Média</i>	<i>0,40</i>	<i>0,15</i>	<i>0,31</i>		

Obs.: séries "Monitorados", "Livres", "Comercializáveis" e "Não comercializáveis" calculadas de acordo com a atualização no sistema de classificação dos itens do IPCA implementada pelo Banco Central em jan/12.

* Exclui dez itens de alimentação no domicílio e combustíveis

IPCA – Desagregação em Monitorados e Livres

(Var. % mensal)

	<i>Peso</i> fev-18	fev-17	jan-18	fev-18
IPCA - Geral		0,33	0,29	0,32
Monitorados	25,3	0,58	0,20	0,55
Livres	74,7	0,25	0,32	0,24
Serviços	35,8	0,84	0,16	0,74
Alim. fora do domicílio	08,9	0,11	0,06	0,18
ex-Alim. fora do domicílio	26,9	1,09	0,19	0,92
Bens	39,0	-0,27	0,46	-0,22
Duráveis	07,8	0,14	0,24	0,23
Semi-duráveis	07,7	-0,03	-0,59	-0,33
Não-duráveis	23,5	-0,47	0,90	-0,32
Alim. no domicílio	15,8	-0,75	1,12	-0,61
ex-Alim. no domicílio	07,7	0,13	0,44	0,26

IPCA – fevereiro de 2018

Maiores Contribuições Positivas e Negativas (itens*)

Principais Contribuições Positivas

Item	Impacto (p.p.)	Var.%
Cursos regulares	0,162	5,23
Combustíveis (veículos)	0,055	0,99
Transporte público	0,045	0,96
Plano de saúde	0,042	1,06
Veículo próprio	0,035	0,43
Cursos diversos	0,029	3,57
Aluguel e taxas	0,027	0,36
Alimentação fora do domicílio	0,016	0,18
Serviços pessoais	0,013	0,19
Combustíveis (domésticos)	0,009	0,66
<i>Soma</i>	<i>0,433</i>	

Principais Contribuições Negativas

Item	Impacto (p.p.)	Var.%
Carnes	-0,029	-1,09
Açúcares e derivados	-0,017	-2,04
Roupa feminina	-0,014	-0,87
Produtos farmacêuticos	-0,011	-0,33
Cereais, leguminosas e oleagi	-0,011	-1,37
Frutas	-0,011	-1,13
Bebidas e infusões	-0,010	-0,52
Calçados e acessórios	-0,009	-0,53
Energia elétrica residencial	-0,006	-0,18
Tubérculos, raízes e legumes	-0,006	-0,84
<i>Soma</i>	<i>-0,126</i>	

*itens se referem ao penúltimo grau de desagregação hierárquica dos componentes do IPCA

IPCA – fevereiro de 2018

Maiores Contribuições Positivas e Negativas (subitens*)

Principais Contribuições Positivas

Subitem	Impacto (p.p.)	Var.%
Ensino fundamental	0,056	6,96
Ensino superior	0,054	3,62
Ônibus urbano	0,051	1,90
Plano de saúde	0,042	1,06
Gasolina	0,037	0,85
Ensino médio	0,026	6,77
Condomínio	0,017	1,00
Educação infantil	0,015	7,34
Conserto de automóvel	0,015	0,88
Etanol	0,014	1,42
Soma	0,327	

Principais Contribuições Negativas

Subitem	Impacto (p.p.)	Var.%
Passagem aérea	-0,015	-3,26
Açúcar cristal	-0,011	-3,56
Contrafilé	-0,009	-2,58
Tomate	-0,009	-3,29
Hipotensor e hipocolesterolê	-0,009	-1,20
Batata-inglesa	-0,007	-3,57
Biscoito	-0,007	-1,37
Energia elétrica residencial	-0,006	-0,18
Cerveja	-0,006	-0,81
Arroz	-0,006	-1,02
Soma	-0,083	

*subitens se referem ao maior grau de desagregação hierárquica dos componentes do IPCA

Decomposição do IPCA Mensal

	fev-17	jan-18	fev-18
Índice geral	0,33	0,29	0,32
ALIMENTOS E BEBIDAS	(0,12)	0,18	(0,08)
Cereais, leguminosas e oleaginosas	(0,05)	(0,01)	(0,01)
Farinhas, féculas e massas	0,00	(0,00)	0,00
Tubérculos, raízes e legumes	(0,02)	0,12	(0,01)
Açúcares e derivados	(0,01)	(0,00)	(0,02)
Hortaliças e verduras	0,01	0,01	0,00
Frutas	(0,03)	0,04	(0,01)
Carnes	(0,03)	0,01	(0,03)
Pescados	0,00	0,01	0,00
Carnes e peixes industrializados	0,00	0,00	(0,00)
Aves e ovos	(0,03)	(0,01)	(0,01)
Leite e derivados	0,01	(0,00)	0,00
Panificados	(0,00)	0,00	(0,00)
Óleos e gorduras	0,01	(0,00)	(0,00)
Bebidas e infusões	0,02	0,00	(0,01)
Enlatados e conservas	(0,00)	0,00	(0,00)
Sal e condimentos	(0,01)	(0,00)	(0,00)
Alimentação fora do domicílio	0,01	0,01	0,02
HABITAÇÃO	0,04	(0,13)	0,03
Aluguel e taxas	0,03	0,04	0,03
Reparos	0,01	0,00	0,00
Artigos de limpeza	(0,00)	(0,00)	0,00
Combustíveis (domésticos)	(0,01)	(0,00)	0,01
Energia elétrica residencial	0,01	(0,17)	(0,01)
ARTIGOS DE RESIDÊNCIA	0,01	0,01	0,00
Mobiliário	0,01	(0,00)	(0,00)
Utensílios e enfeites	(0,00)	0,00	-
Cama, mesa e banho	(0,00)	0,00	0,00
Eletrodomésticos e equipamentos	0,00	0,01	0,01
TV, som e informática	(0,01)	(0,00)	(0,00)
Consertos e manutenção	0,00	0,00	0,00

Decomposição do IPCA Mensal

	fev-17	jan-18	fev-18
Índice geral	0,33	0,29	0,32
VESTUÁRIO	(0,01)	(0,06)	(0,02)
Roupa masculina	(0,00)	(0,02)	(0,00)
Roupa feminina	(0,00)	(0,02)	(0,01)
Roupa infantil	(0,00)	(0,01)	(0,00)
Calçados e acessórios	0,00	(0,02)	(0,01)
Jóias e bijuterias	0,00	(0,00)	0,00
Tecidos e armarinho	0,00	0,00	(0,00)
TRANSPORTES	0,04	0,20	0,14
Transporte público	0,03	0,05	0,05
Veículo próprio	0,02	0,01	0,03
Combustíveis (veículos)	(0,01)	0,14	0,06
SAÚDE E CUIDADOS PESSOAIS	0,08	0,05	0,05
Produtos farmacêuticos	0,01	0,01	(0,01)
Óculos e lentes	(0,00)	0,00	(0,00)
Serviços médicos e dentários	0,01	0,00	0,01
Serviços laboratoriais e hospitalares	0,00	0,00	0,00
Plano de saúde	0,04	0,04	0,04
Higiene pessoal	0,02	(0,01)	0,01
DESPESAS PESSOAIS	0,03	0,02	0,02
Serviços pessoais	0,03	0,01	0,01
Recreação	0,00	0,01	0,01
Fumo	-	-	0,00
Fotografia e filmagem	0,00	(0,00)	0,00
EDUCAÇÃO	0,23	0,01	0,19
Cursos	0,21	-	0,16
Leitura	0,00	0,01	0,00
Papelaria	0,00	0,00	(0,00)
Cursos diversos	0,02	-	0,03
COMUNICAÇÃO	0,02	0,00	0,00
Comunicação	0,02	0,00	0,00

IPCA – Monitorados e Livres (Var. % mensal)

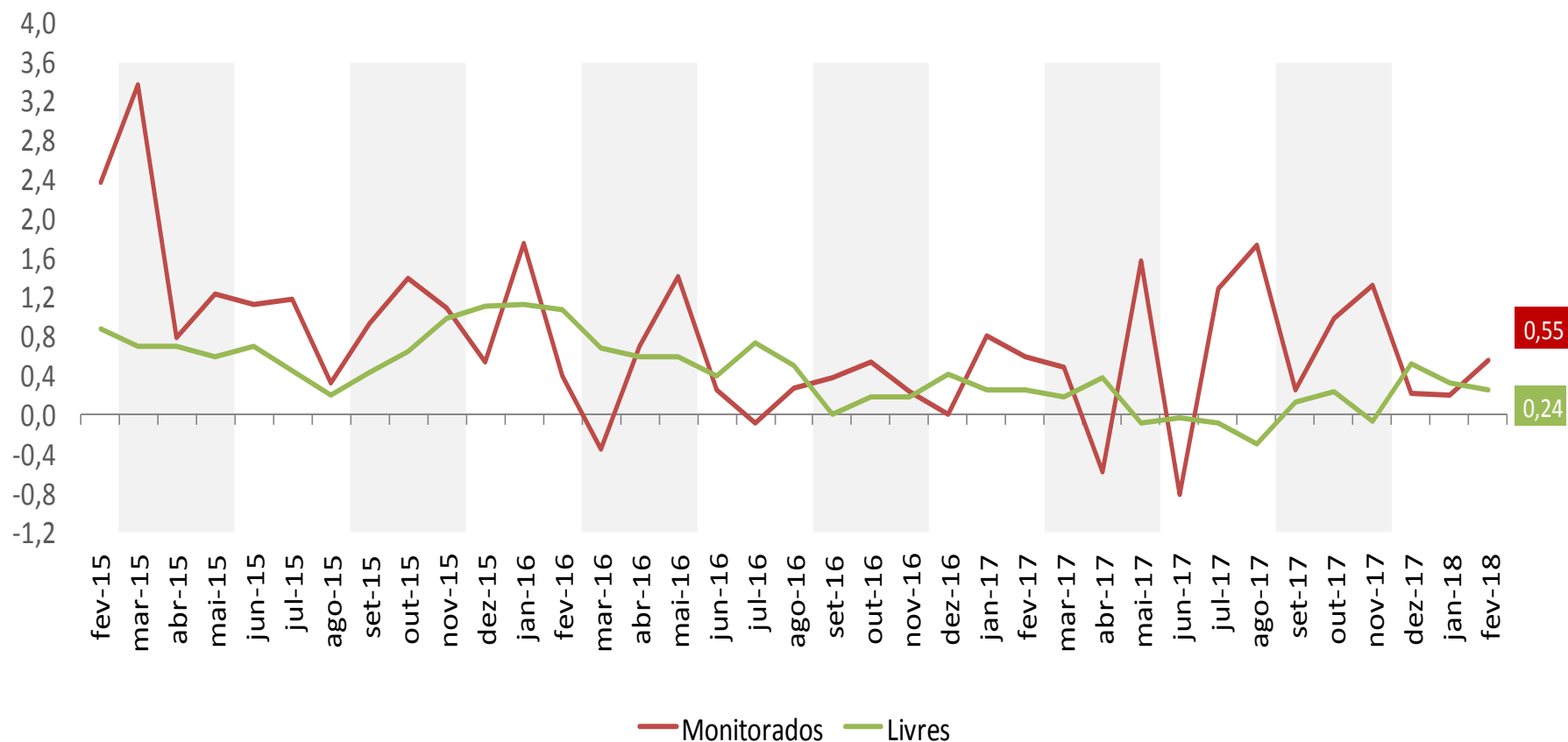

IPCA – Comercializáveis e Não-comercializáveis (Var. % mensal)

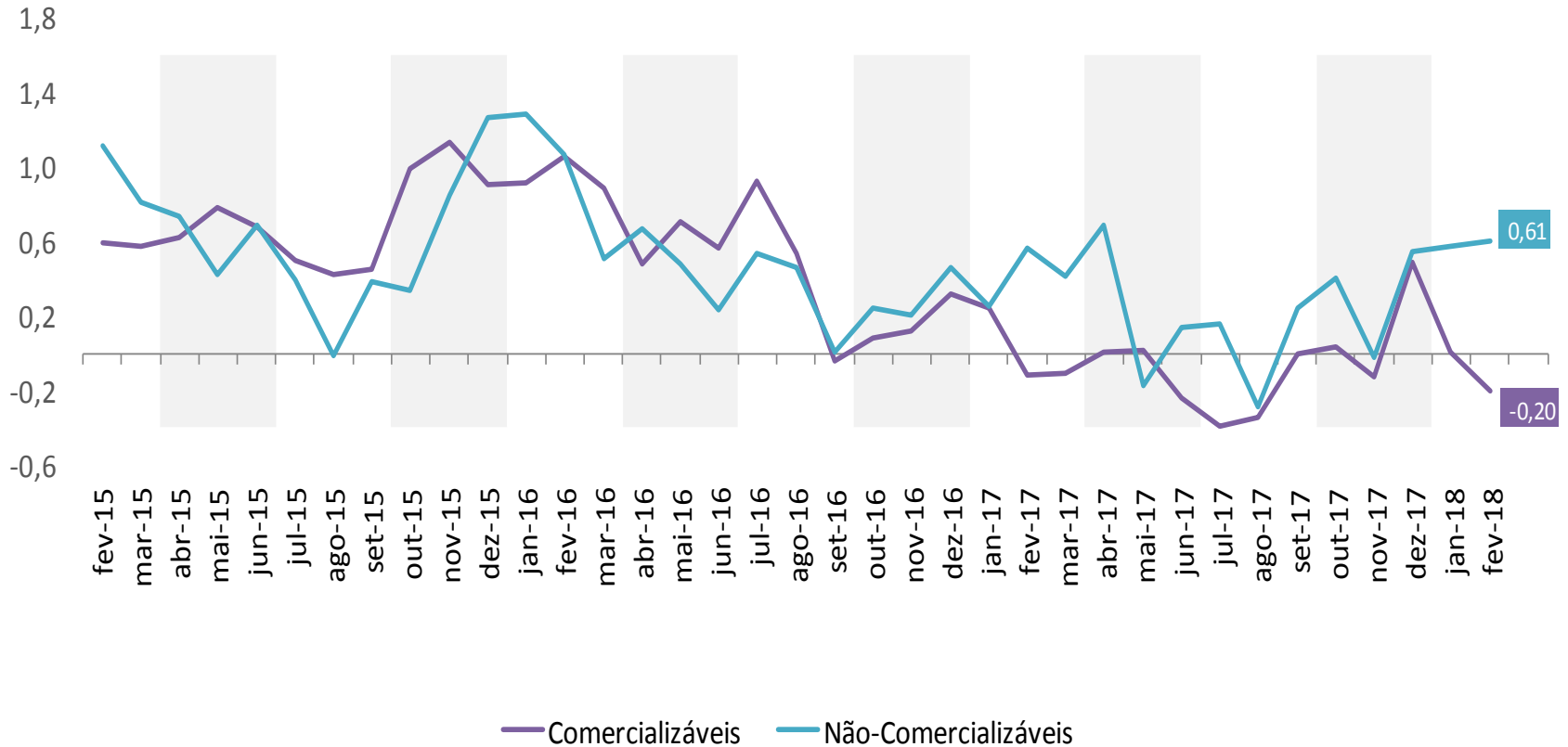

IPCA – Bens e Serviços (Var. % mensal)

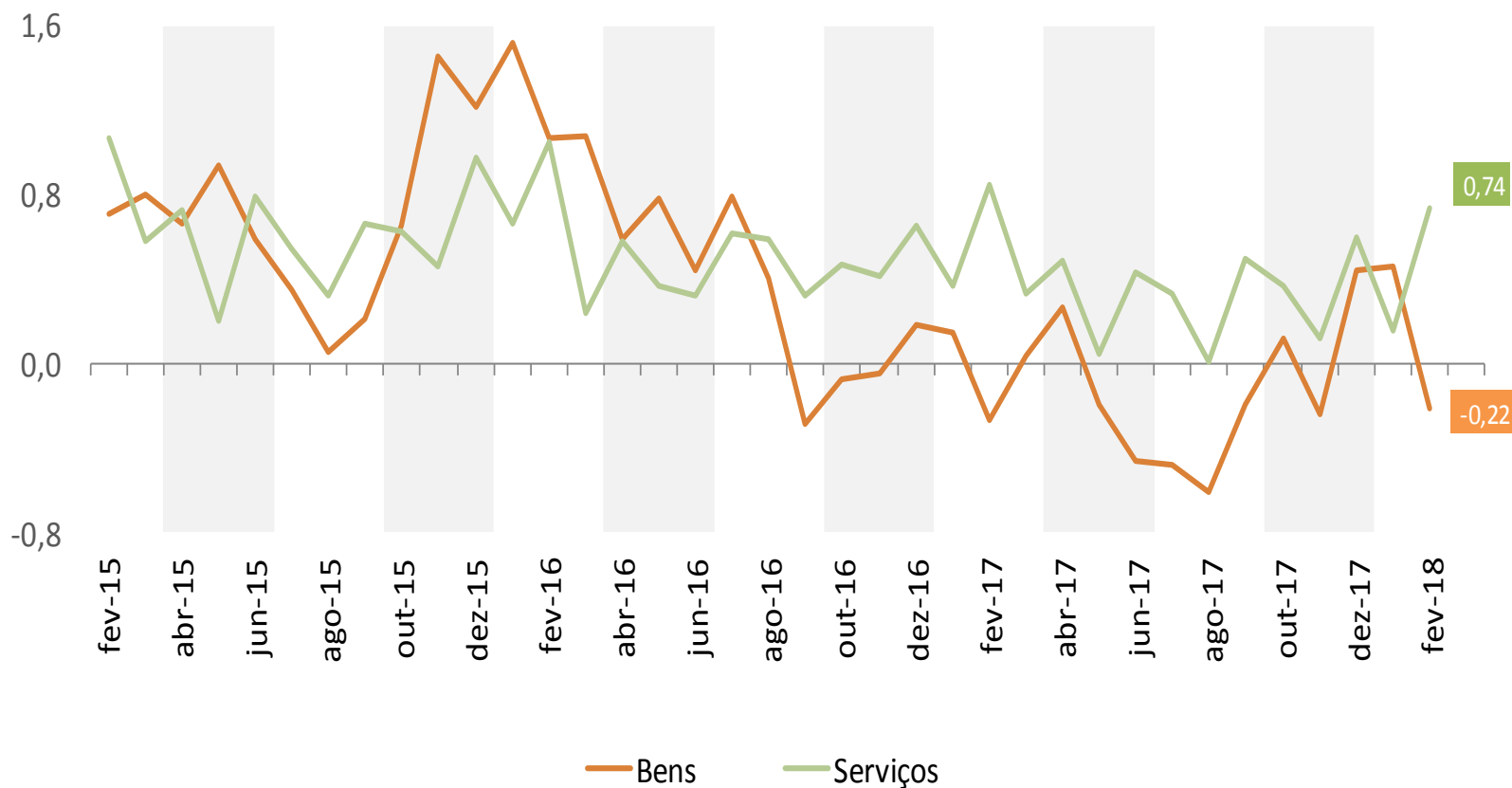

IPCA – Duráveis, Não-Duráveis e Semi-Duráveis (Var. % mensal)

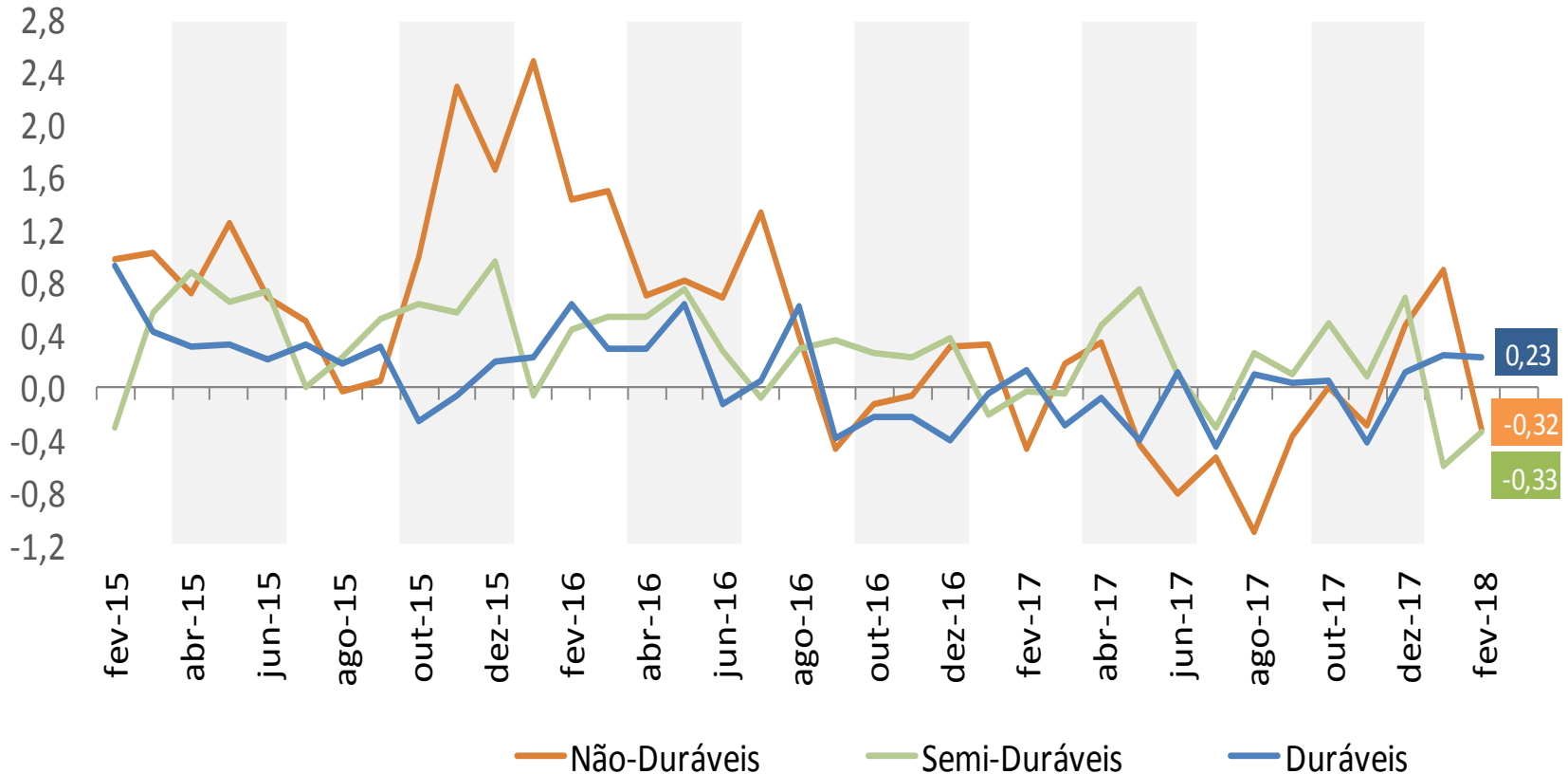

IPCA – Índice de Difusão

(mede a proporção dos itens com variação positiva no índice)

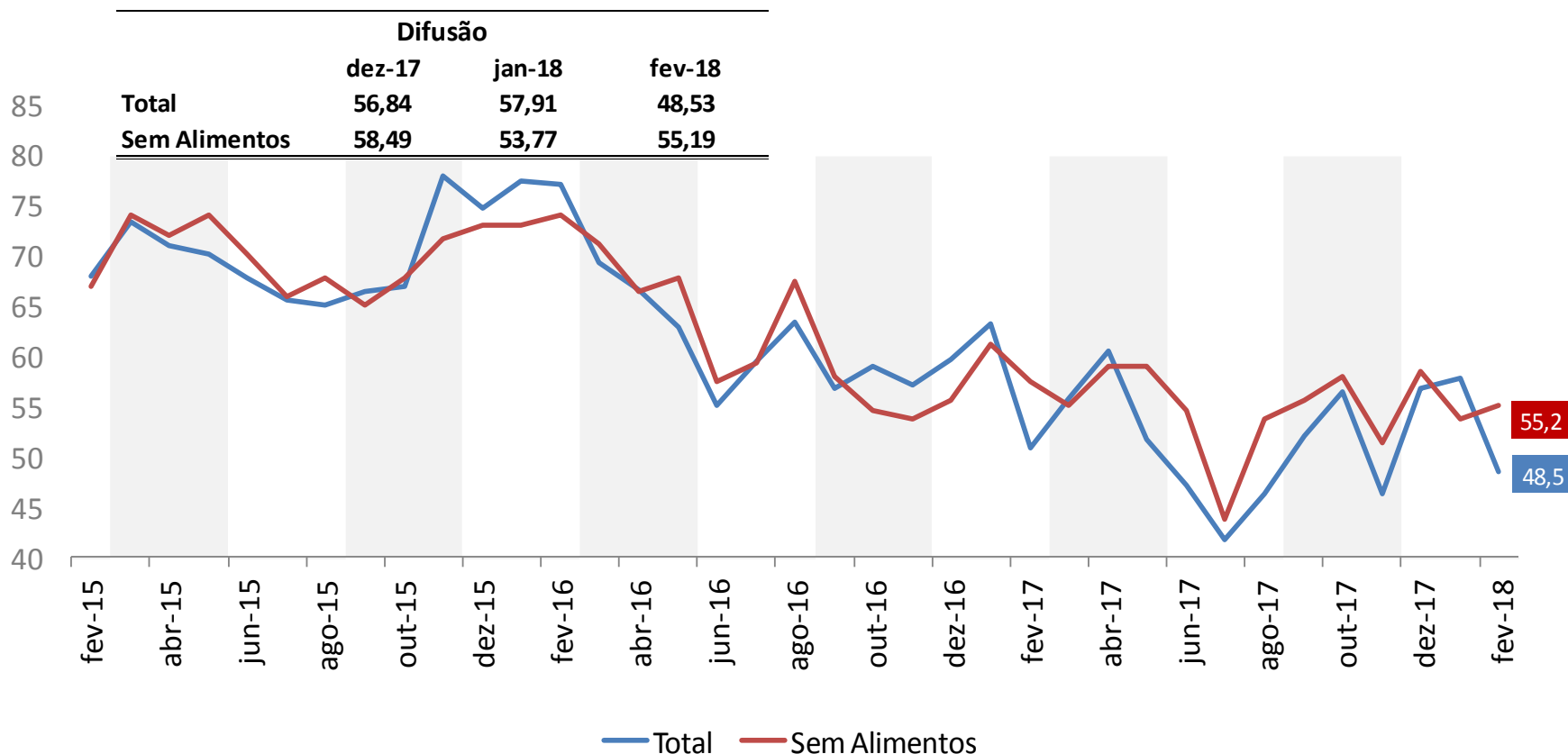

VARIAÇÕES EM 12 MESES

IPCA

	<i>Peso</i> <i>fev-18</i>	2013	2014	2015	2016	2017	2018*
GERAL		5,91	6,41	10,67	6,29	2,95	2,84
Grupos							
Alimentação e Bebidas	24,7	8,48	8,03	12,01	8,61	-1,87	-1,37
Habitação	15,5	3,41	8,80	18,34	2,84	6,28	5,17
Artigos de Residência	4,0	7,12	5,50	5,38	3,41	-1,49	-1,40
Vestuário	5,9	5,37	3,65	4,47	3,54	2,89	1,99
Transporte	18,4	3,30	3,76	10,17	4,24	4,10	4,96
Saúde e Cuidados Pessoais	12,1	6,95	6,97	9,20	11,05	6,51	6,09
Despesas Pessoais	10,9	8,40	8,31	9,51	8,01	4,38	4,00
Educação	4,8	7,92	8,45	9,25	8,87	7,08	5,83
Comunicação	3,6	1,51	-1,51	2,10	1,27	1,75	0,61

* Acumulado em 12 meses até fevereiro de 2018

IPCA

	<i>Peso fev-18</i>	2013	2014	2015	2016	2017	2018*
GERAL		5,91	6,41	10,67	6,29	2,95	2,84
<i>Monitorados</i>	25,3	1,52	5,32	18,07	5,50	7,99	7,32
<i>Livres</i>	74,7	7,30	6,73	8,50	6,54	1,35	1,41
Comercializáveis	33,8	6,01	5,95	8,27	6,76	-0,54	-0,86
Não comercializáveis	40,9	8,43	7,43	8,69	6,35	2,97	3,35
Núcleos							
Médias Aparadas sem Suavização		5,91	5,86	7,86	5,71	3,03	2,74
Médias Aparadas com Suavização		6,02	6,25	8,88	6,94	3,48	3,37
Dupla Ponderação		6,45	6,40	8,87	6,90	3,47	3,16
Exclusão+		5,81	6,45	9,46	6,18	3,83	3,21
Exclusão (monitorados e alimentação no domicílio)		7,21	6,64	7,33	5,76	3,13	2,89
	<i>Média</i>	6,28	6,32	8,48	6,30	3,39	3,07

* Acumulado em 12 meses até fevereiro de 2018

Obs.: séries "Monitorados", "Livres", "Comercializáveis" e "Não comercializáveis" calculadas de acordo com a atualização no sistema de classificação dos itens do IPCA implementada pelo Banco Central em jan/12.

+ Exclui dez itens de alimentação no domicílio e combustíveis

IPCA

	<i>Peso fev-18</i>	2014	2015	2016	2017	2018*
IPCA - Geral		6,41	10,67	6,29	2,95	2,84
Monitorados	25,3	5,32	18,07	5,50	7,99	7,32
Livres	74,7	6,73	8,50	6,54	1,35	1,41
Serviços	35,8	8,32	8,12	6,47	4,52	4,20
<i>Alim. fora do domicílio</i>	<i>08,9</i>	<i>9,79</i>	<i>10,37</i>	<i>7,24</i>	<i>3,82</i>	<i>3,25</i>
<i>ex-Alim. fora do domicílio</i>	<i>26,9</i>	<i>7,86</i>	<i>7,40</i>	<i>6,21</i>	<i>4,75</i>	<i>4,52</i>
Bens	39,0	5,39	8,86	6,63	-1,42	-1,06
Duráveis	<i>07,8</i>	3,00	3,28	1,36	-1,17	-0,79
Semi-duráveis	<i>07,7</i>	3,93	5,10	3,98	2,38	1,68
Não-duráveis	<i>23,5</i>	<i>6,89</i>	<i>12,27</i>	<i>9,34</i>	<i>-2,69</i>	<i>-1,99</i>
<i>Alim. no domicílio</i>	<i>15,8</i>	<i>7,11</i>	<i>12,92</i>	<i>9,36</i>	<i>-4,86</i>	<i>-3,82</i>
<i>ex-Alim. no domicílio</i>	<i>07,7</i>	<i>6,40</i>	<i>10,88</i>	<i>9,29</i>	<i>2,05</i>	<i>1,97</i>

*Acumulado em 12 meses até fev/18

Obs.: séries calculadas de acordo com a atualização no sistema de classificação dos itens do IPCA implementada pelo Banco Central em jan/12.

IPCA – Monitorados e Livres (Var.% acumulada em 12 meses)

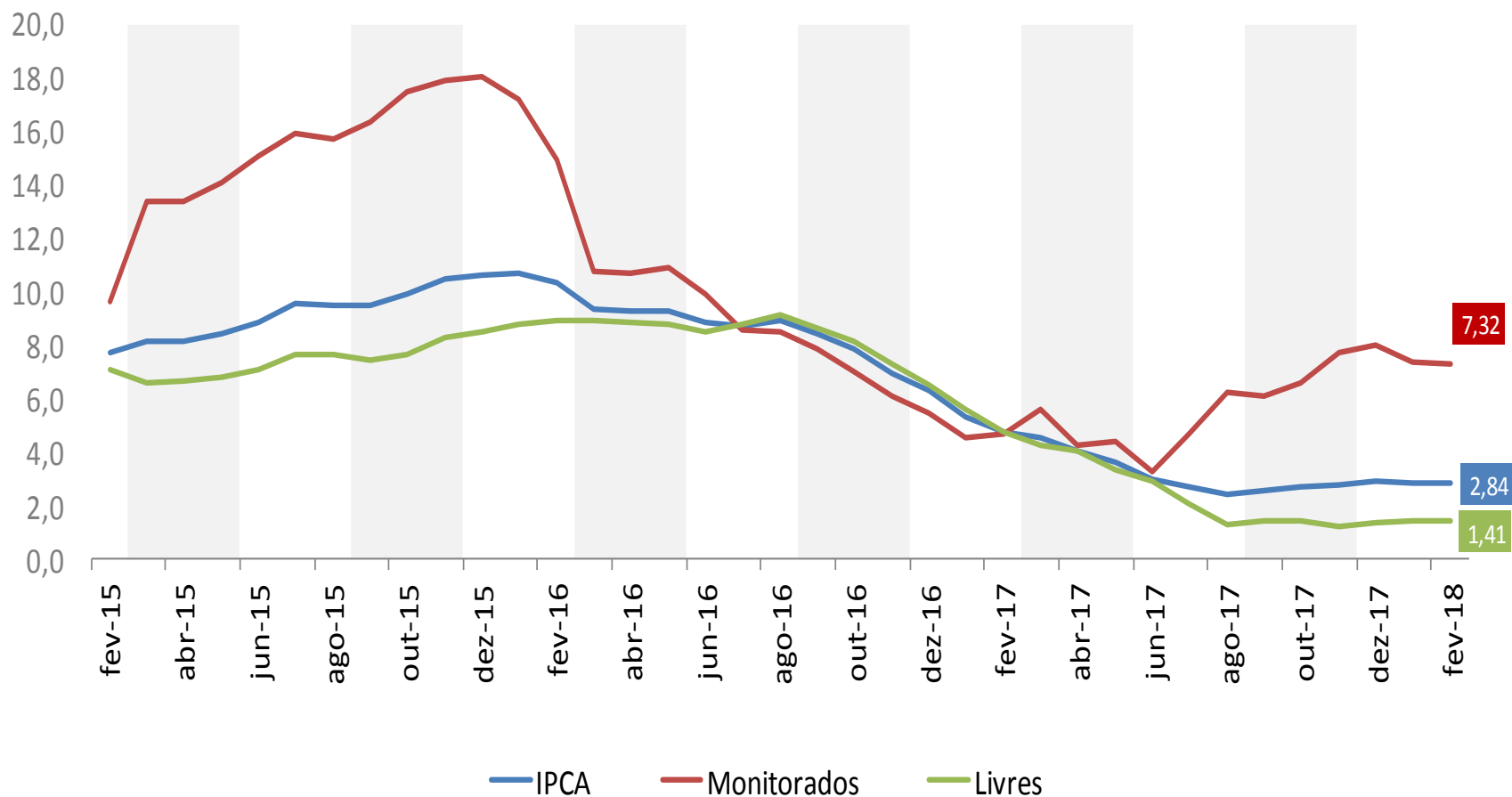

IPCA – Comercializáveis e Não-comercializáveis (Var.% acumulada em 12 meses)

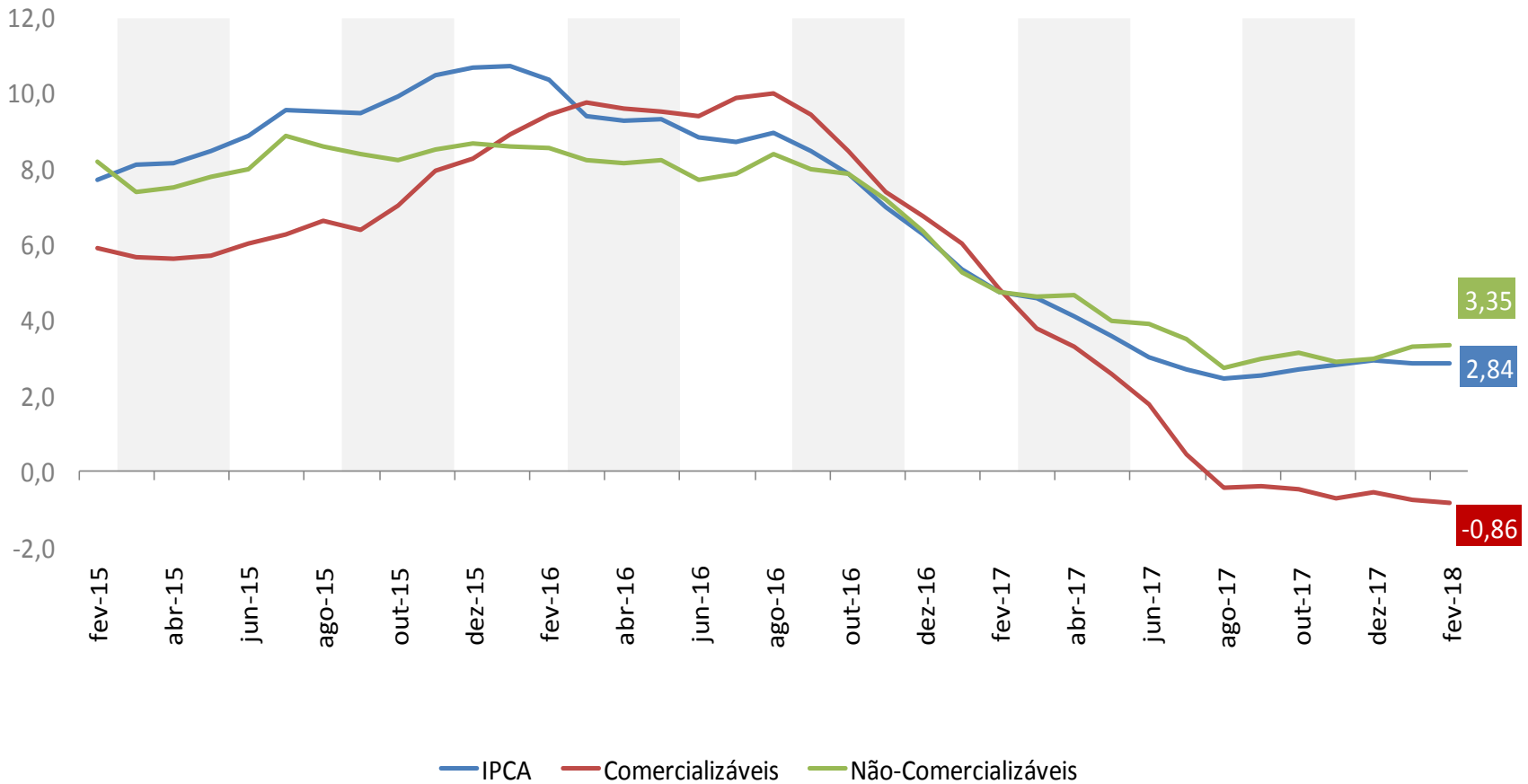

IPCA – Duráveis, Não-Duráveis, Semi-Duráveis e Serviços (Var.% acumulada em 12 meses)

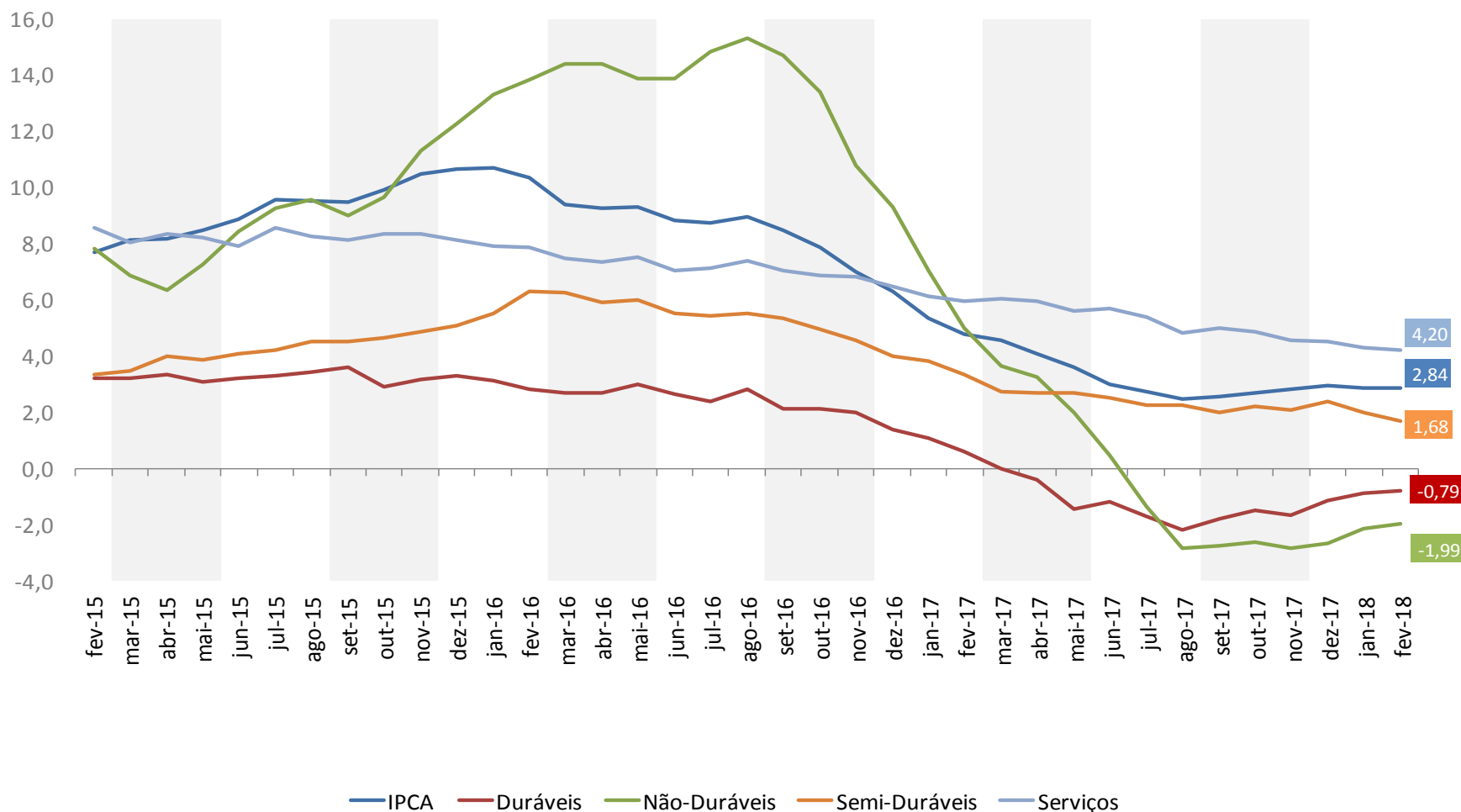

IPCA – Alimentação no domicílio (Var. % acumulada em 12 meses)

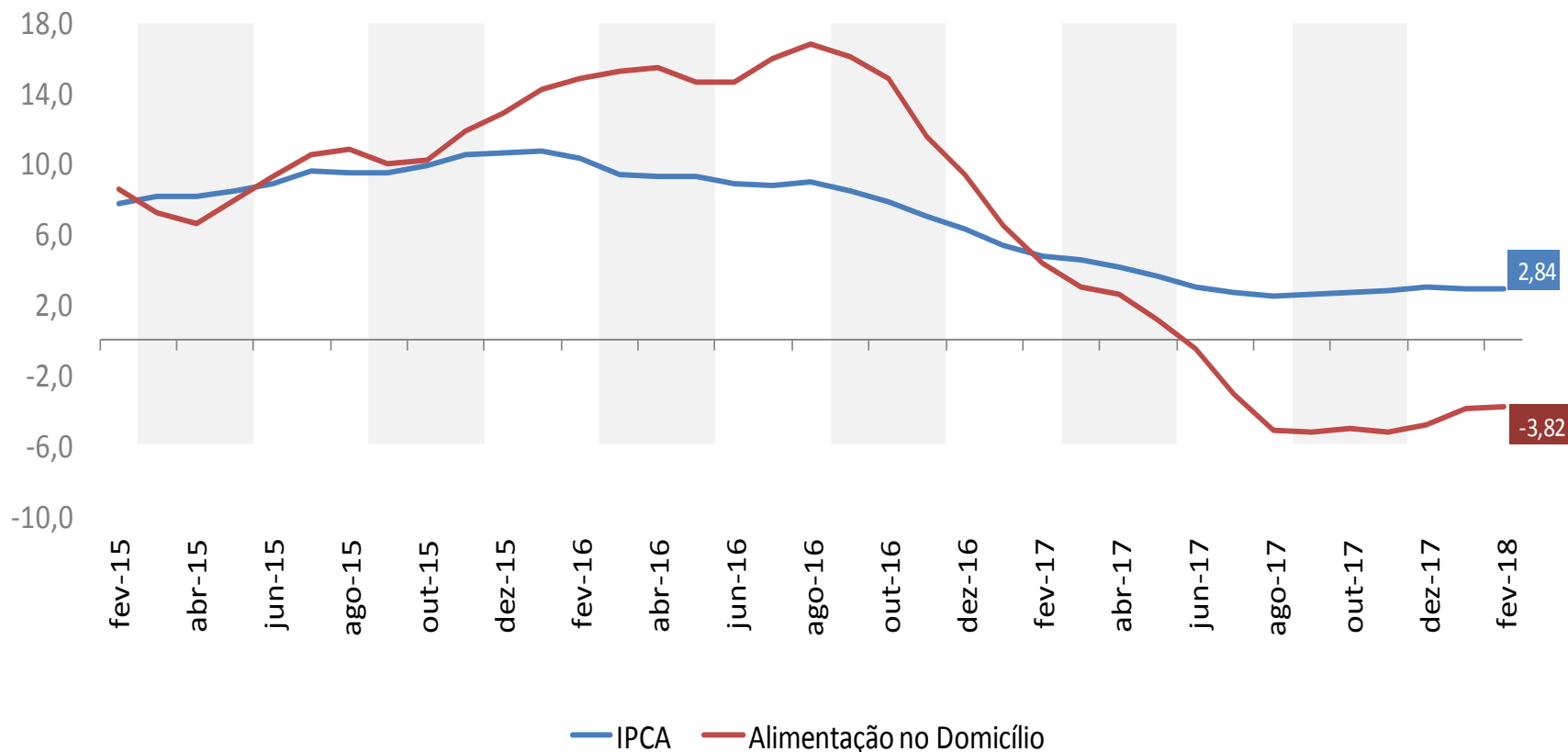

IPCA - Núcleos (Var.% acumulada em 12 meses)

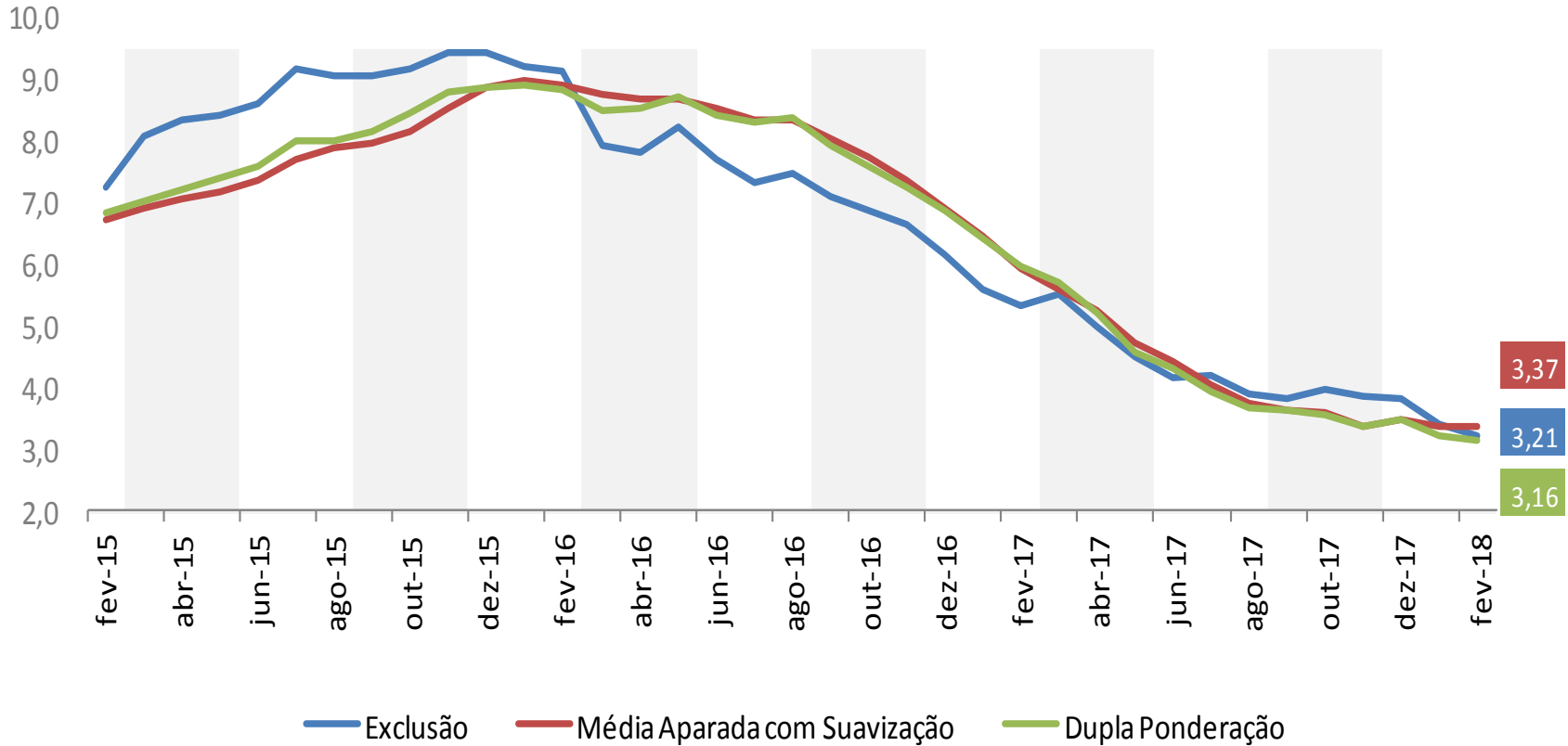

Decomposição do IPCA em 12 meses

	2014	2015	2016	2017	2018*
Índice geral	6,41	10,67	6,29	2,95	2,84
ALIMENTOS E BEBIDAS	1,97	2,99	2,16	(0,48)	(0,35)
Cereais, leguminosas e oleaginosas	0,03	0,12	0,28	(0,29)	(0,22)
Farinhas, féculas e massas	(0,05)	0,06	0,11	(0,03)	(0,04)
Tubérculos, raízes e legumes	0,03	0,27	(0,21)	(0,03)	0,14
Açúcares e derivados	0,03	0,17	0,17	(0,13)	(0,15)
Hortaliças e verduras	0,02	0,04	(0,01)	0,00	(0,01)
Frutas	0,06	0,15	0,22	(0,18)	(0,14)
Carnes	0,54	0,35	0,09	(0,07)	(0,06)
Pescados	0,03	0,03	0,03	0,01	0,01
Carnes e peixes industrializados	0,07	0,07	0,05	(0,00)	(0,02)
Aves e ovos	0,03	0,12	0,07	(0,06)	(0,04)
Leite e derivados	0,02	0,15	0,29	(0,12)	(0,13)
Panificados	0,11	0,21	0,13	0,04	0,03
Óleos e gorduras	(0,00)	0,06	0,05	(0,01)	(0,05)
Bebidas e infusões	0,16	0,18	0,21	0,06	0,03
Enlatados e conservas	0,01	0,01	0,02	0,00	0,01
Sal e condimentos	0,03	0,08	0,05	(0,02)	(0,02)
Alimentação fora do domicílio	0,84	0,91	0,64	0,34	0,29
HABITAÇÃO	1,27	2,71	0,45	0,97	0,79
Aluguel e taxas	0,46	0,69	0,62	0,33	0,33
Reparos	0,20	0,17	0,14	0,10	0,09
Artigos de limpeza	0,09	0,08	0,09	(0,02)	(0,01)
Combustíveis (domésticos)	0,06	0,26	0,03	0,19	0,20
Energia elétrica residencial	0,46	1,51	(0,43)	0,36	0,18
ARTIGOS DE RESIDÊNCIA	0,25	0,24	0,15	(0,06)	(0,06)
Mobiliário	0,08	0,06	(0,02)	(0,01)	(0,03)
Utensílios e enfeites	0,04	0,06	0,04	0,01	0,01
Cama, mesa e banho	0,02	0,03	0,02	(0,01)	(0,00)
Eletrodomésticos e equipamentos	0,11	0,02	0,03	(0,03)	(0,02)
TV, som e informática	(0,04)	0,03	0,06	(0,04)	(0,04)
Consertos e manutenção	0,04	0,03	0,01	0,01	0,01

*Contribuições em pontos percentuais relativas ao período de 12 meses até fev/18

Decomposição do IPCA em 12 meses

	2014	2015	2016	2017	2018*
Índice geral	6,41	10,67	6,29	2,95	2,84
VESTUÁRIO	0,24	0,29	0,22	0,17	0,12
Roupa masculina	0,06	0,08	0,07	0,05	0,03
Roupa feminina	0,05	0,08	0,02	0,02	0,01
Roupa infantil	0,04	0,03	0,02	0,02	0,02
Calçados e acessórios	0,07	0,06	0,09	0,07	0,05
Jóias e bijuterias	0,02	0,04	0,01	0,01	0,01
Tecidos e armarinho	0,01	0,01	0,01	0,00	0,00
TRANSPORTES	0,71	1,87	0,78	0,74	0,90
Transporte público	0,22	0,41	0,35	0,17	0,17
Veículo próprio	0,34	0,42	0,25	0,11	0,12
Combustíveis (veículos)	0,14	1,04	0,17	0,45	0,61
SAÚDE E CUIDADOS PESSOAIS	0,79	1,04	1,23	0,76	0,71
Produtos farmacêuticos	0,17	0,23	0,41	0,15	0,13
Óculos e lentes	0,01	0,02	0,01	(0,00)	0,00
Serviços médicos e dentários	0,10	0,10	0,08	0,06	0,06
Serviços laboratoriais e hospitalares	0,04	0,05	0,04	0,02	0,02
Plano de saúde	0,30	0,40	0,45	0,48	0,48
Higiene pessoal	0,17	0,24	0,25	0,05	0,02
DESPESAS PESSOAIS	0,88	1,02	0,86	0,47	0,43
Serviços pessoais	0,61	0,58	0,56	0,39	0,35
Recreação	0,18	0,36	0,13	0,04	0,03
Fumo	0,07	0,08	0,16	0,04	0,04
Fotografia e filmagem	0,01	0,00	0,01	0,00	0,00
EDUCAÇÃO	0,39	0,43	0,40	0,33	0,27
Cursos	0,26	0,27	0,27	0,25	0,19
Leitura	0,04	0,05	0,04	0,03	0,02
Papelaria	0,03	0,03	0,04	0,02	0,01
Cursos diversos	0,06	0,08	0,06	0,04	0,04
COMUNICAÇÃO	(0,07)	0,09	0,05	0,06	0,02
Comunicação	(0,07)	0,09	0,05	0,06	0,02

*Contribuições em pontos percentuais relativas ao período de 12 meses até fev/18

Impactos dos Grupos do IPCA acumulados em 12 meses*

Índice geral = 2,84 %

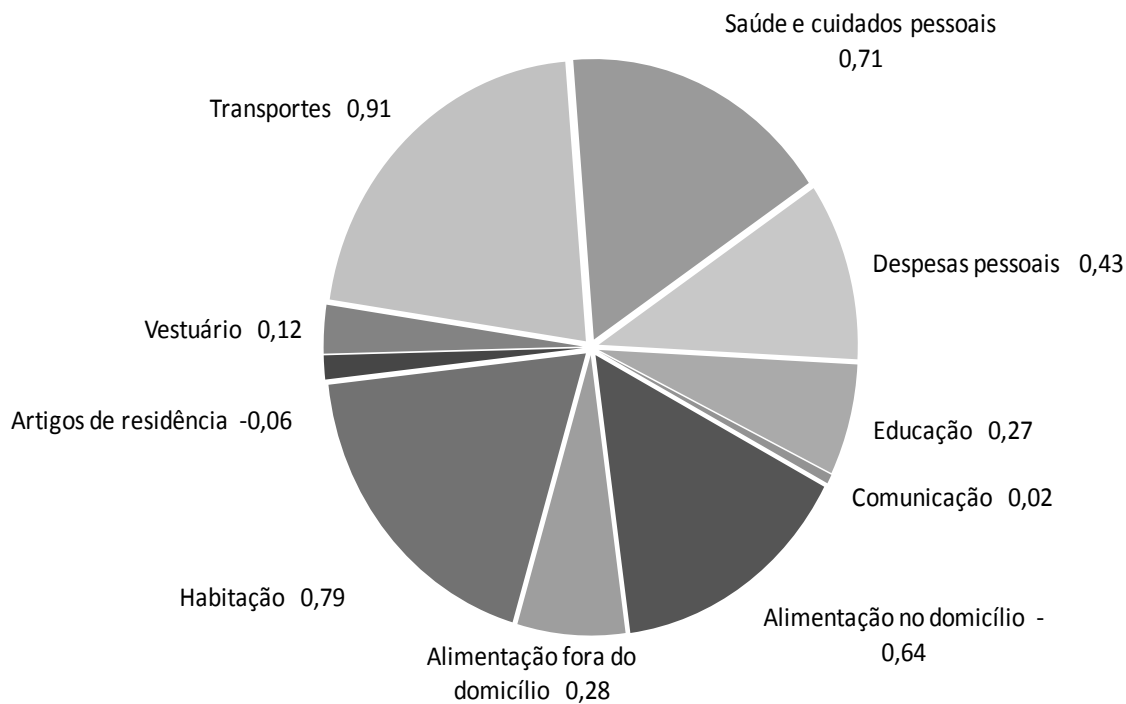

*** Acumulado até fev/18**

IPCA e INPC (Var. % acumulada em 12 meses)

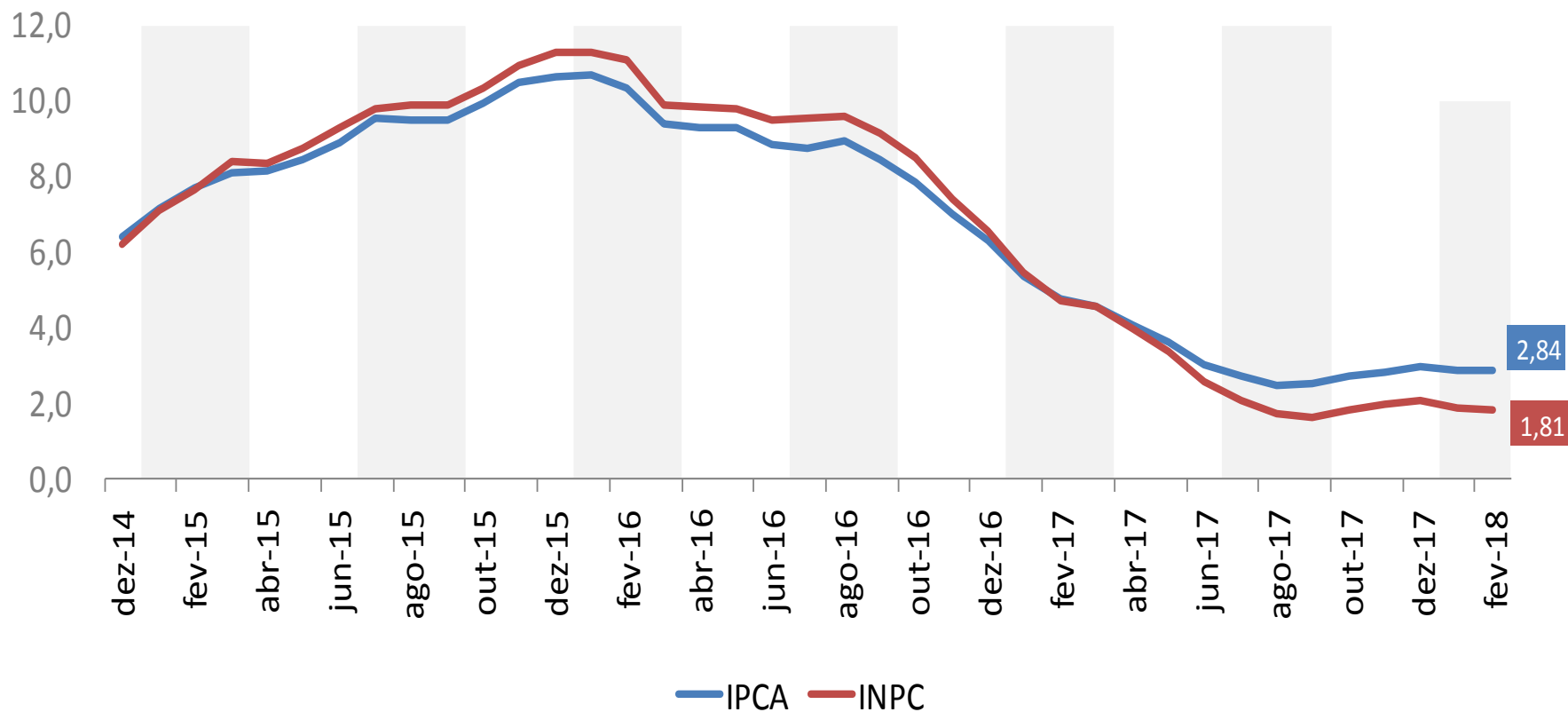

EXPECTATIVAS PARA OS PRÓXIMOS MESES

IPCA Mensal: Variação Recente e Expectativas

(*Focus Expectativas de Mercado – 09/03/2018)

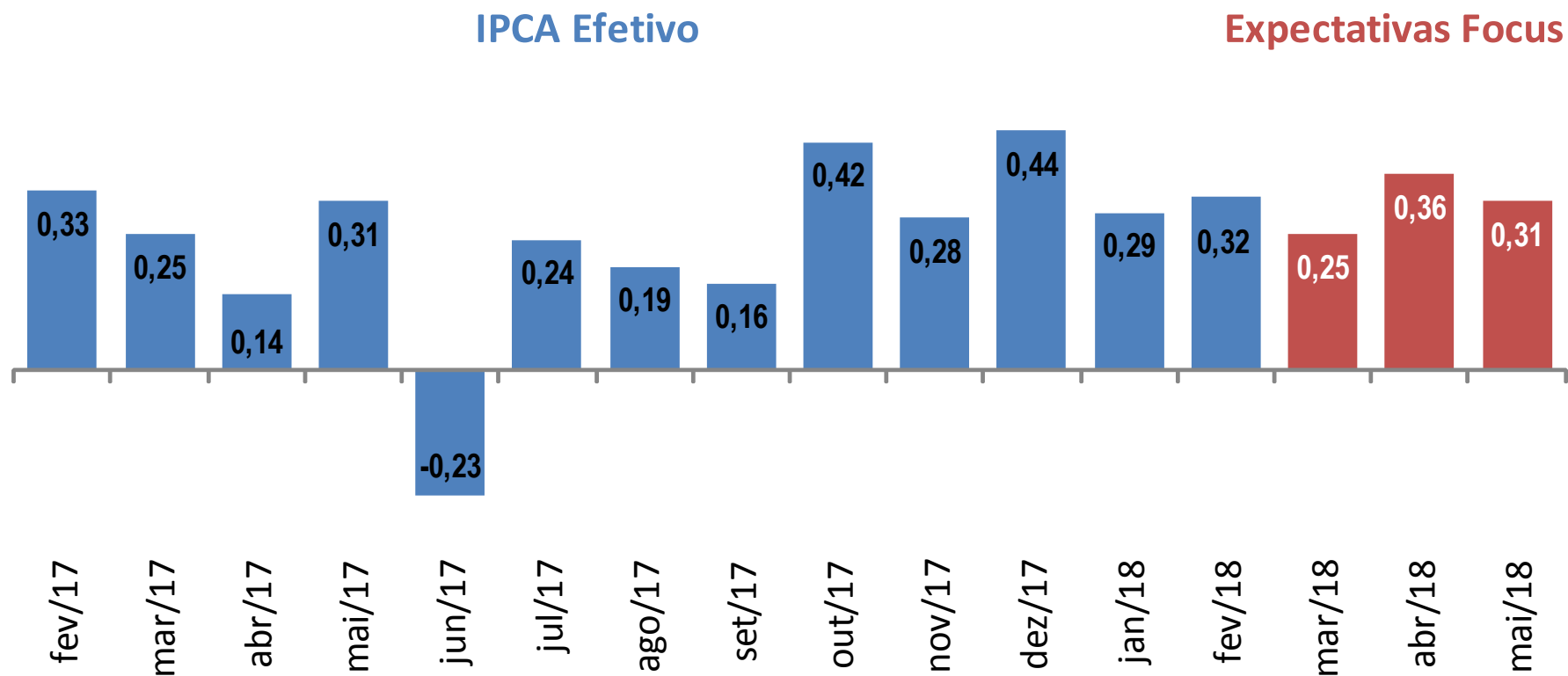

IPCA: Variação Anual e Expectativas

(*Focus Expectativas de Mercado – 02/03/2018)

IPCA Efetivo

Expectativas Focus

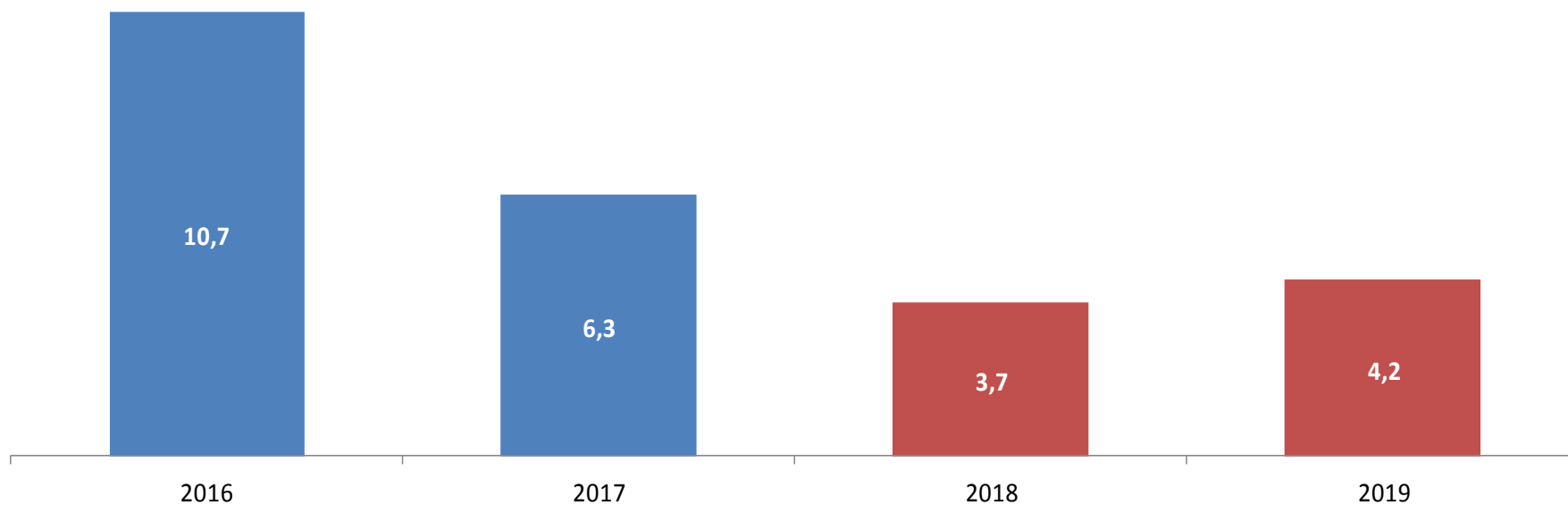



Ministério da Fazenda