



Ministério da Fazenda

IPC-S

4ª Quadrissemana de dezembro/17

03 de janeiro de 2018

Os INFORMATIVOS ECONÔMICOS da Secretaria de Política Econômica (SPE) são elaborados a partir de dados de conhecimento público, cujas fontes primárias são instituições autônomas, públicas ou privadas. O objetivo é organizar informações de conhecimento público para ampliar o entendimento sobre a economia brasileira. O conteúdo deste material é meramente informativo, não possuindo caráter prospectivo, nem delimitando as ações de política econômica adotadas pelo Ministério da Fazenda.

VARIAÇÃO SEMANAL DO IPC-S NAS ÚLTIMAS 4 SEMANAS

	30/11/2017	07/12/2017	15/12/2017	22/12/2017	31/12/2017
Índice Geral	0,36	0,39	0,34	0,27	0,21
Alimentação	-0,26	-0,14	0,02	0,03	0,27
Habitação	0,77	0,53	0,21	-0,08	-0,33
Vestuário	0,01	0,31	0,55	0,53	0,11
Saúde e cuidados pessoais	0,39	0,35	0,36	0,49	0,45
Educação, leitura e recreação	0,33	0,92	1,08	0,75	0,37
Transportes	0,80	0,92	0,74	0,80	0,78
Despesas diversas	0,08	0,03	0,14	0,18	0,21
Comunicação	0,40	0,01	-0,11	-0,08	-0,07

IPC-S (var.% mensal)

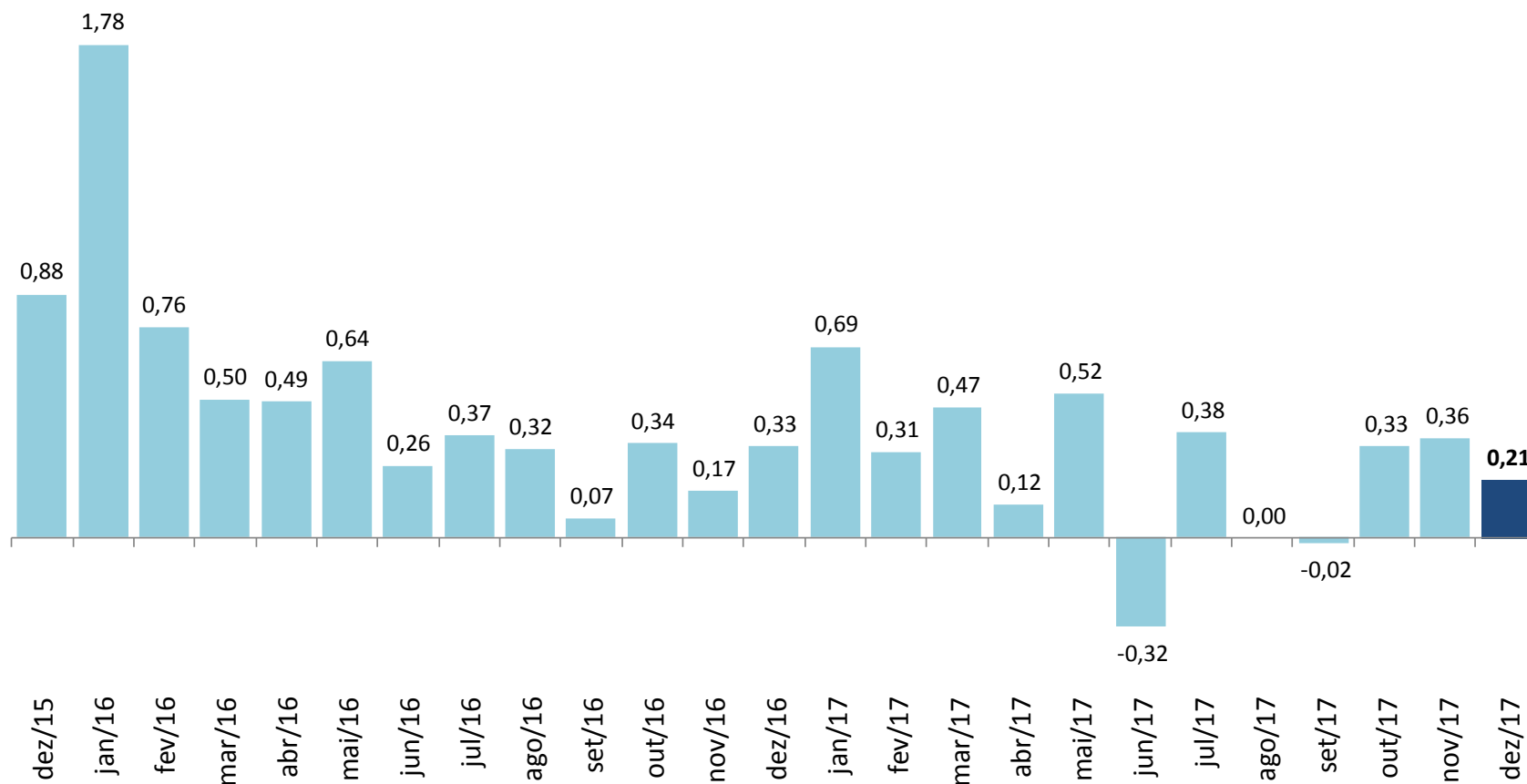

IPC-S

(var.% na mesma quadrissemana de anos anteriores)

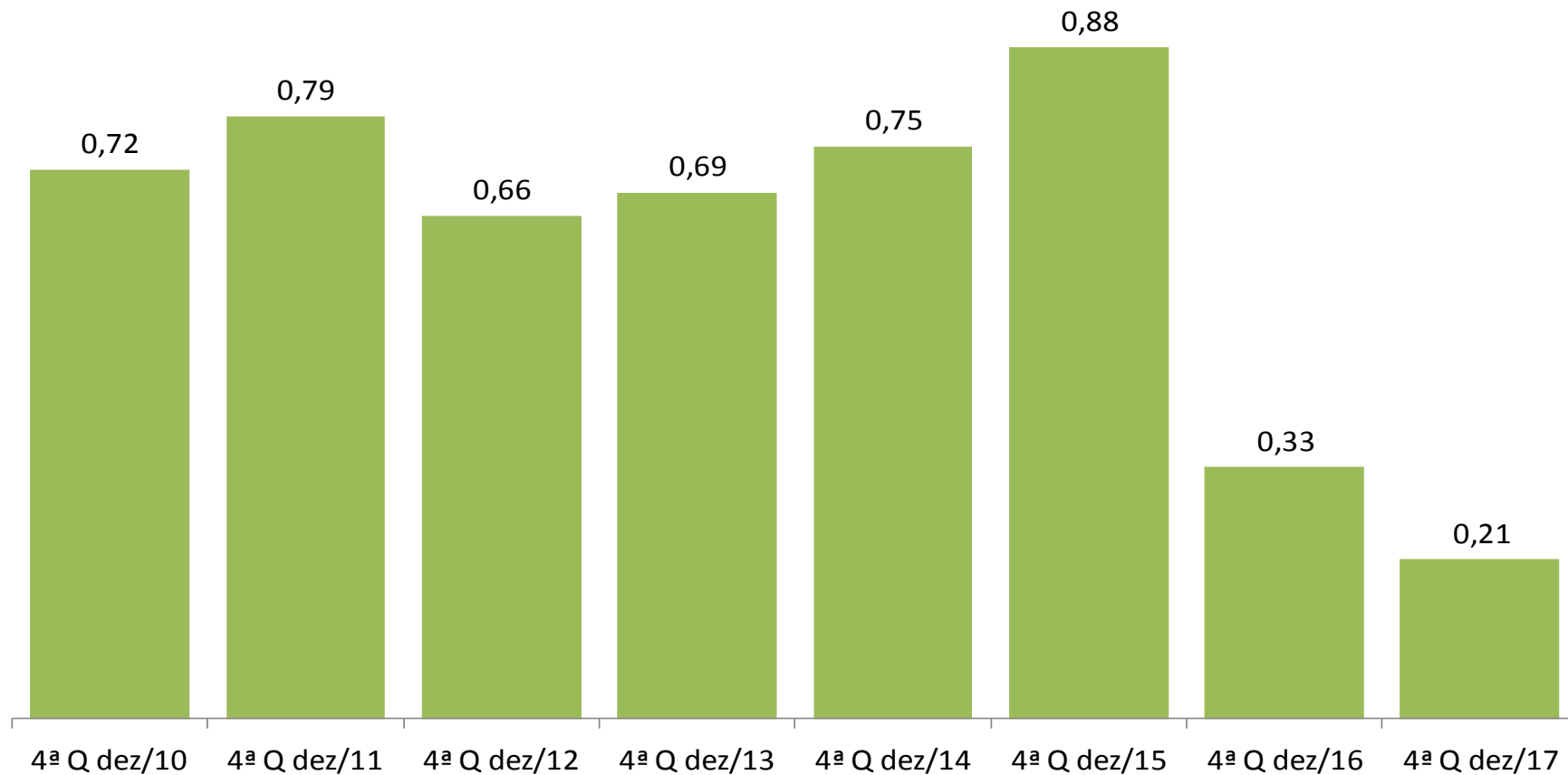

IPC-S (var.% em 12 meses)

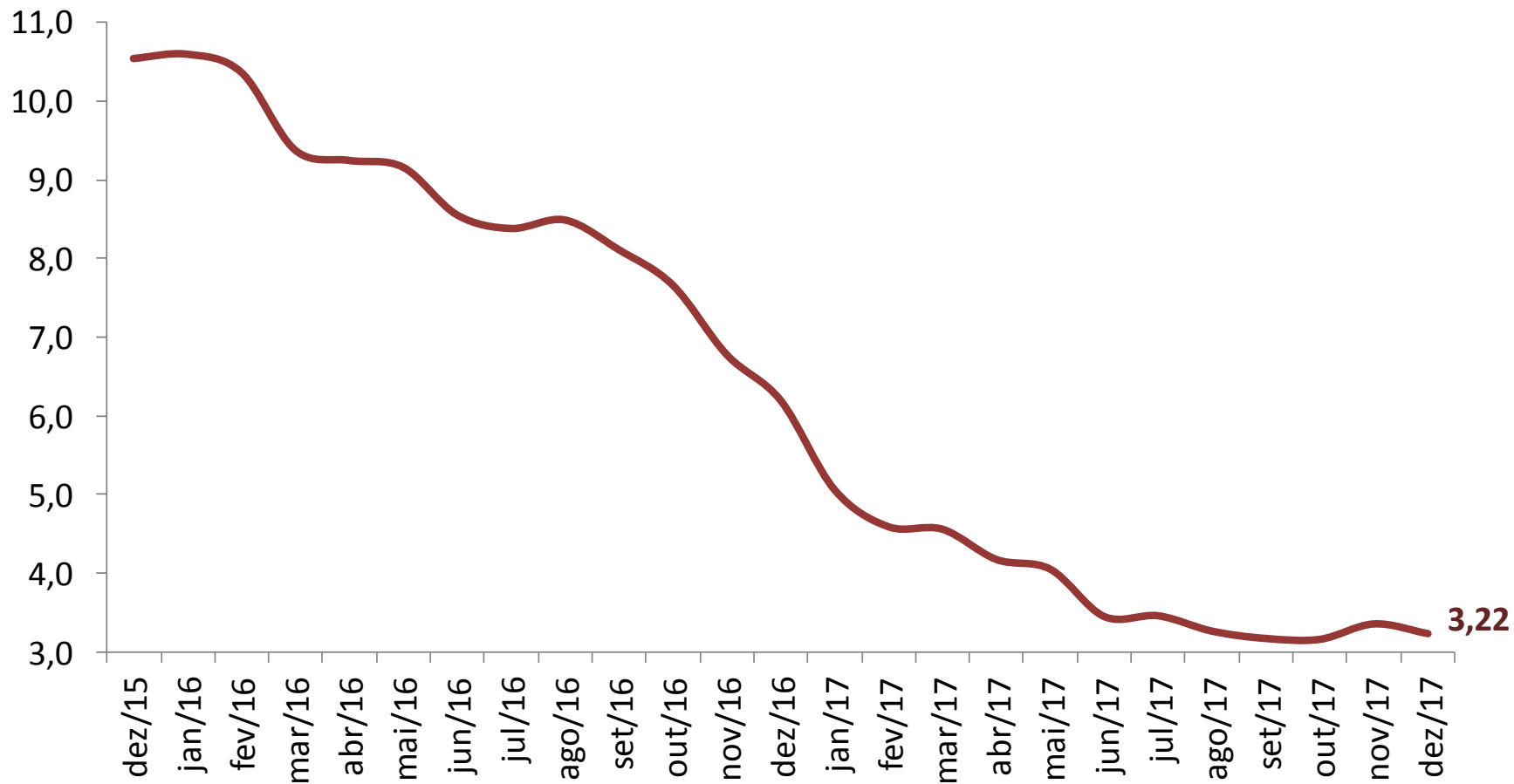

VARIAÇÃO SEMANAL DO IPC-S NAS ÚLTIMAS 4 SEMANAS

	30/11/2017	07/12/2017	15/12/2017	22/12/2017	31/12/2017
IPC - TODOS OS ITENS	0,36	0,39	0,34	0,27	0,21
ALIMENTAÇÃO	-0,26	-0,14	0,02	0,03	0,27
ARROZ E FEIJÃO	-3,17	-2,97	-1,92	-0,76	-0,64
HORTALIÇAS E LEGUMES	-3,91	-3,10	-3,36	-2,82	-0,29
FRUTAS	0,79	1,01	0,47	0,38	1,03
MASSAS E FARINHAS	0,13	-0,12	-0,06	-0,43	-0,40
PANIFICADOS E BISCOITOS	-0,40	-0,45	-0,29	-0,01	0,41
ADOÇANTES	-2,45	-2,80	-0,98	0,82	0,96
DOCES E CHOCOLATES	0,54	0,06	0,09	0,11	-0,03
LATICÍNIOS	-0,56	0,16	0,38	0,11	0,05
AVES E OVOS	-1,71	-0,97	-0,74	-0,17	-0,02
CARNES BOVINAS	0,40	0,63	1,13	0,81	1,05
CARNES SUÍNAS	-0,61	-0,43	0,30	1,31	1,36
CARNES DE OUTROS ANIMAIS	0,49	0,52	1,70	0,62	-1,52
PESCADOS FRESCOS	-0,39	-0,74	0,11	0,66	0,39
CARNES E PEIXES INDUSTRIALIZADOS	-0,78	-0,88	-0,11	-0,67	-0,66
ÓLEOS E GORDURAS	0,46	0,71	0,99	0,93	0,47
CONDIMENTOS	0,44	0,24	0,25	0,18	0,65
VEGETAIS EM CONSERVA	-0,51	0,28	0,33	-0,23	-0,61
BEBIDAS NÃO ALCOÓLICAS	-0,05	-0,30	-0,18	0,07	0,12
BEBIDAS ALCOÓLICAS	-0,46	-0,64	-0,39	-0,15	-0,30
OUTROS GÊNEROS ALIMENTÍCIOS	-1,86	-1,74	-0,81	-0,80	-1,07
ALIMENTOS PRONTOS CONGELADOS	0,21	-0,10	-0,42	-1,24	-0,46
GÊNEROS ALIMENTÍCIOS DIET / LIGHT	0,59	0,55	-0,04	0,00	-0,08
RESTAURANTES	0,07	0,14	0,25	0,19	0,33
BARES E LANCHONETES	0,34	0,30	0,33	0,31	0,49
BEBIDAS ALCOÓLICAS E NÃO ALCOÓLICAS	0,41	0,36	0,50	0,50	0,52

IMPACTO DOS ALIMENTOS NO IPC-S AO LONGO DOS ÚLTIMOS ANOS NA QUADRISSEMANA CORRENTE

	31/12/2013		31/12/2014		31/12/2015		31/12/2016		31/12/2017	
	Var(%)	Impacto	Var(%)	Impacto	Var(%)	Impacto	Var(%)	Impacto	Var(%)	Impacto
<i>IPC - TODOS OS ITENS</i>	0,69		0,75		0,88		0,33		0,21	
ALIMENTAÇÃO	0,93	0,23	1,06	0,27	1,75	0,44	0,44	0,11	0,27	0,07
Carnes Bovinas	2,82	0,05	4,38	0,09	1,54	0,03	0,15	0,00	1,05	0,02
Frutas	3,66	0,04	0,62	0,01	5,80	0,06	4,06	0,05	1,03	0,01
Panificados E Biscoitos	0,63	0,01	0,27	0,00	1,48	0,03	0,18	0,00	0,41	0,01
Carnes Suínas	1,73	0,00	1,63	0,00	1,46	0,00	2,16	0,00	1,36	0,00
Condimentos	1,18	0,00	0,88	0,00	1,62	0,00	-0,24	0,00	0,65	0,00
Adoçantes	1,25	0,00	2,63	0,00	10,48	0,02	1,99	0,00	0,96	0,00
Óleos e Gorduras	1,09	0,00	0,81	0,00	3,14	0,01	3,41	0,01	0,47	0,00
Bebidas Não Alcoólicas	0,11	0,00	0,76	0,01	1,16	0,01	0,97	0,01	0,12	0,00
Pescados Frescos	2,70	0,01	2,13	0,01	2,29	0,01	5,15	0,01	0,39	0,00
Laticínios	-2,52	-0,05	-1,65	-0,03	0,67	0,01	-1,67	-0,04	0,05	0,00
Doces e Chocolates	-0,11	0,00	-0,35	0,00	1,57	0,00	-1,27	0,00	-0,03	0,00
Gêneros Alimentícios Diet / Light	0,03	0,00	-0,32	0,00	1,71	0,00	1,09	0,00	-0,08	0,00
Aves e Ovos	-0,30	0,00	0,60	0,01	1,64	0,01	1,21	0,01	-0,02	0,00
Carnes de Outros Animais	-1,65	0,00	-5,08	0,00	4,86	0,00	-1,80	0,00	-1,52	0,00
Vegetais em Conserva	-0,23	0,00	0,81	0,00	1,50	0,00	-0,11	0,00	-0,61	0,00
Bebidas Alcoólicas	0,02	0,00	1,00	0,01	1,00	0,01	0,88	0,00	-0,30	0,00
Massas e Farinhas	0,95	0,00	0,12	0,00	1,31	0,01	0,81	0,00	-0,40	0,00
Outros Gêneros Alimentícios	2,23	0,00	1,46	0,00	2,16	0,00	0,97	0,00	-1,07	0,00
Hortaliças e Legumes	6,27	0,06	4,46	0,04	8,46	0,10	-3,08	-0,03	-0,29	0,00
Arroz e Feijão	-0,87	0,00	3,45	0,02	3,32	0,02	-3,86	-0,03	-0,64	0,00
Alimentos Prontos Congelados	3,80	0,04	2,69	0,03	1,10	0,01	0,99	0,01	-0,46	0,00
Carnes e Peixes Industrializados	0,80	0,01	1,36	0,01	0,34	0,00	1,65	0,01	-0,66	0,00

IPC-S

(var.% acumulada nos últimos 30 dias)

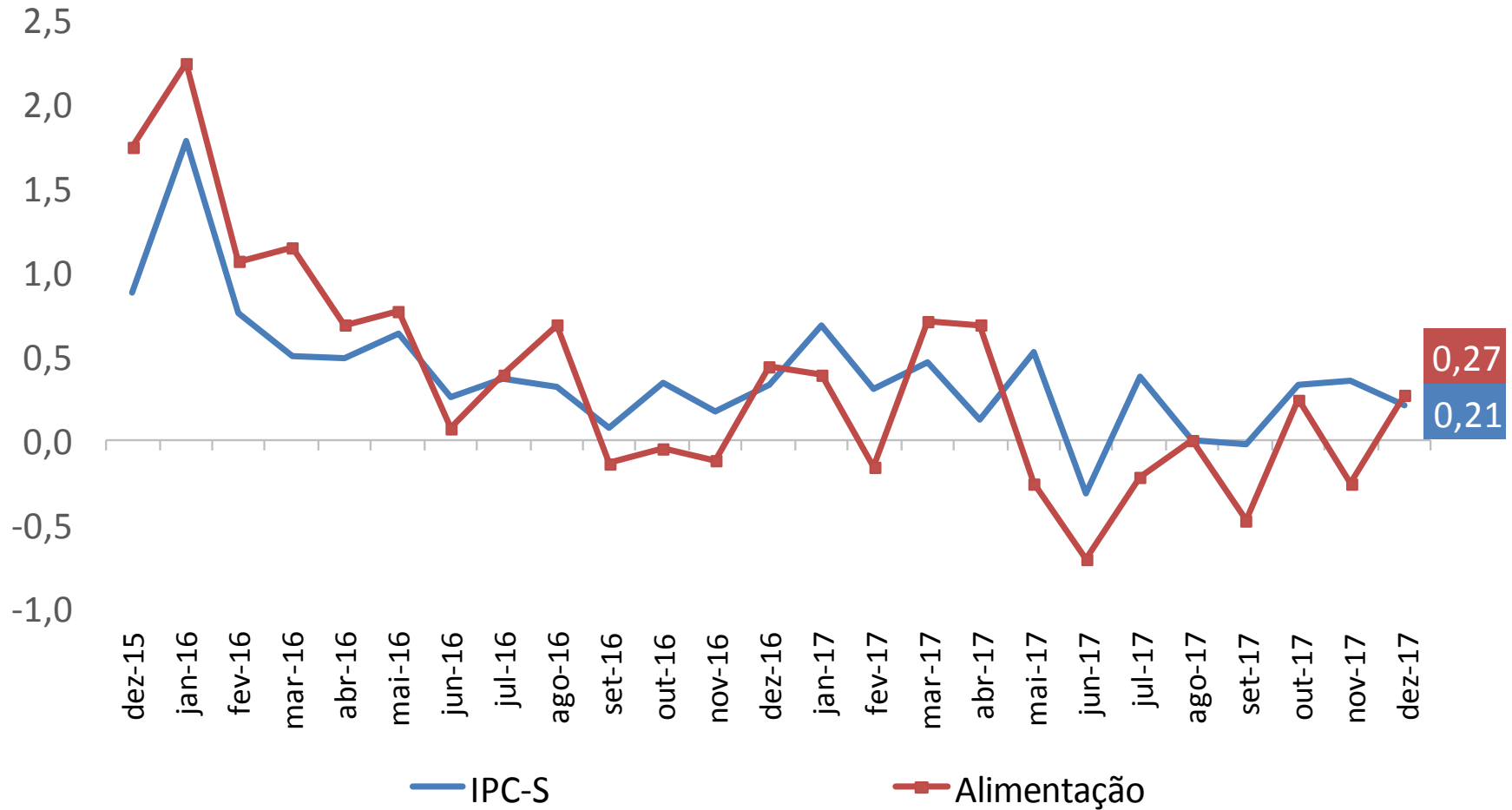

IPC-S

(var.% acumulada nos últimos 30 dias)

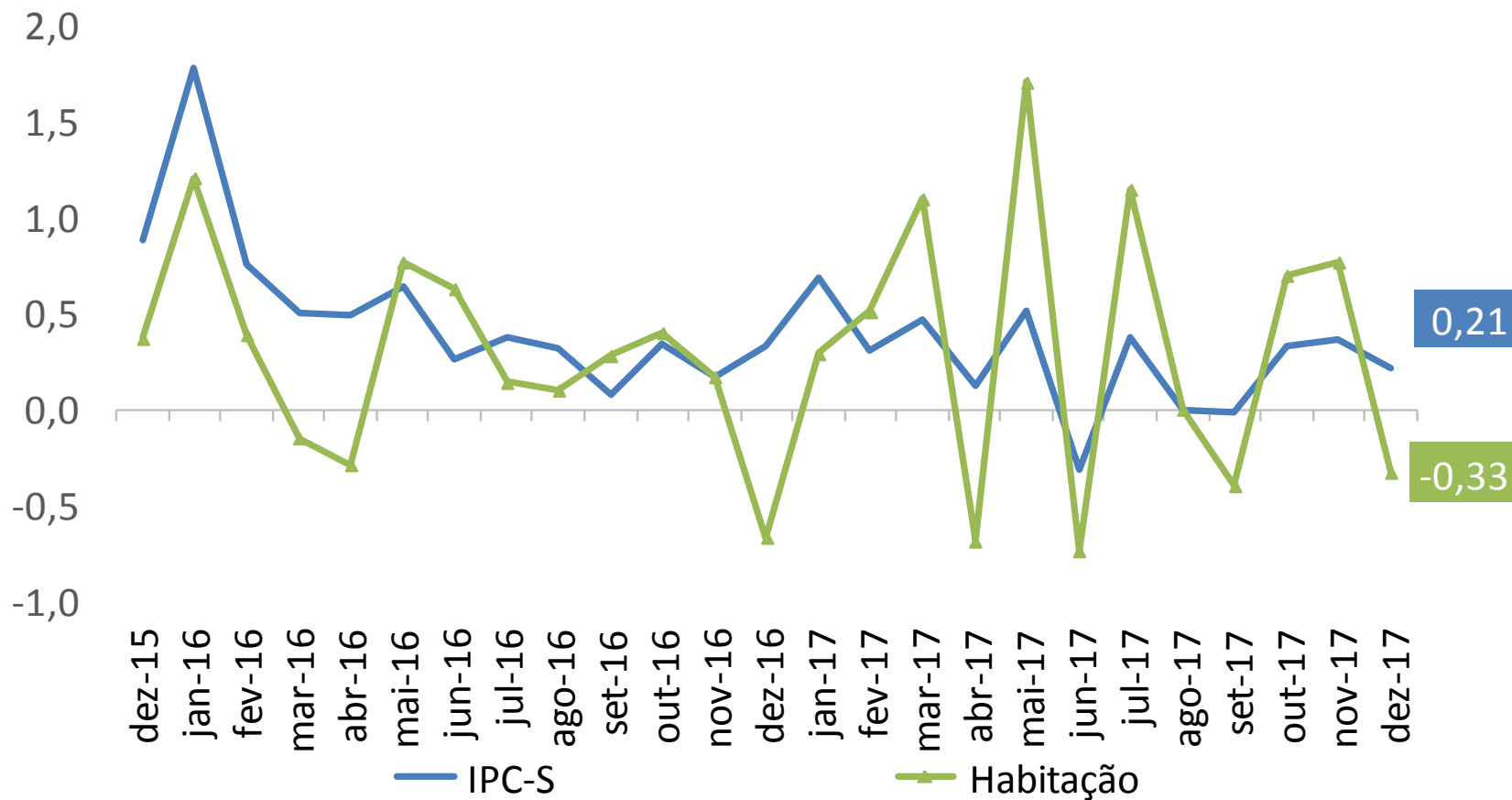

IPC-S

(var.% acumulada nos últimos 30 dias)

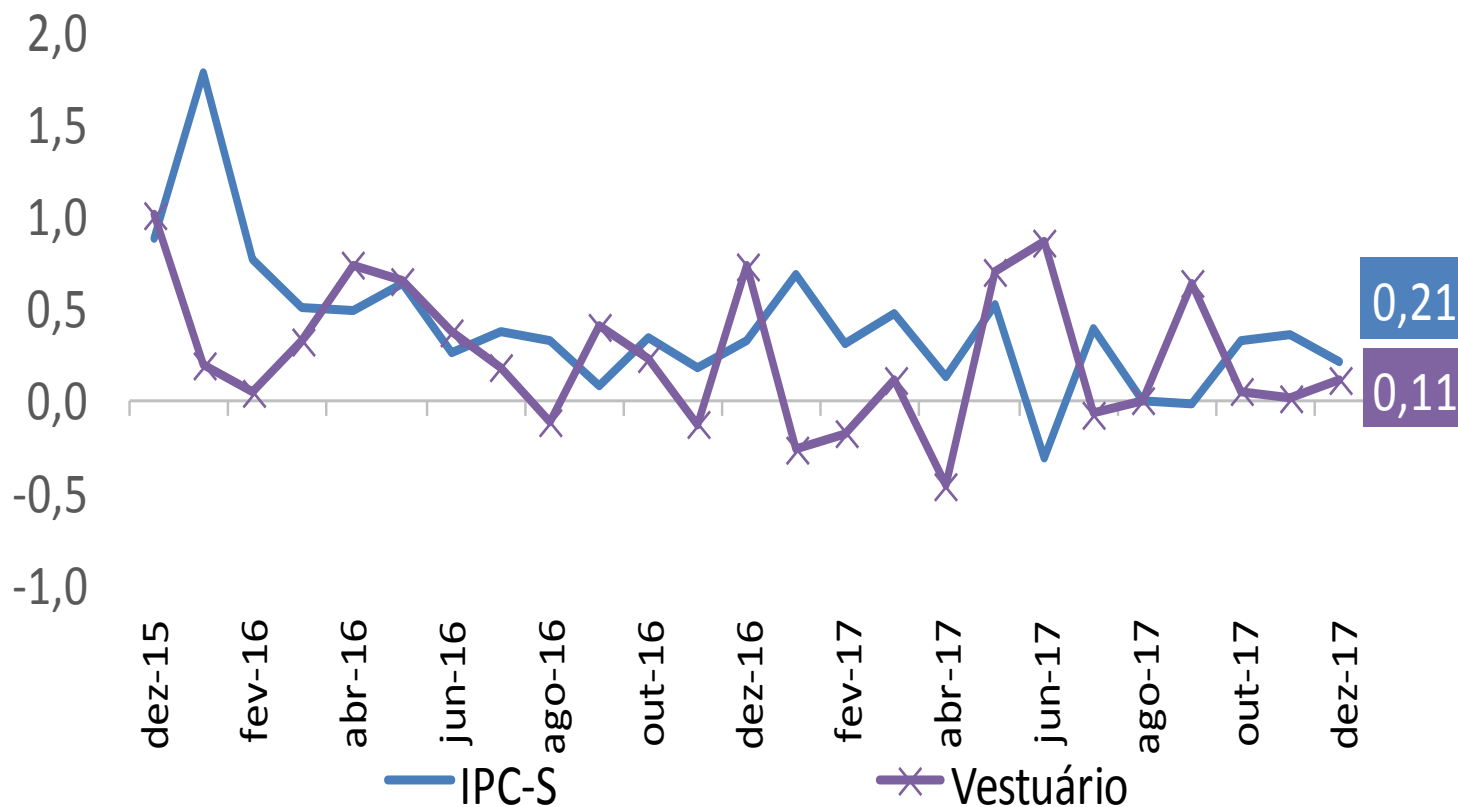

IPC-S (var.% acumulada nos últimos 30 dias)

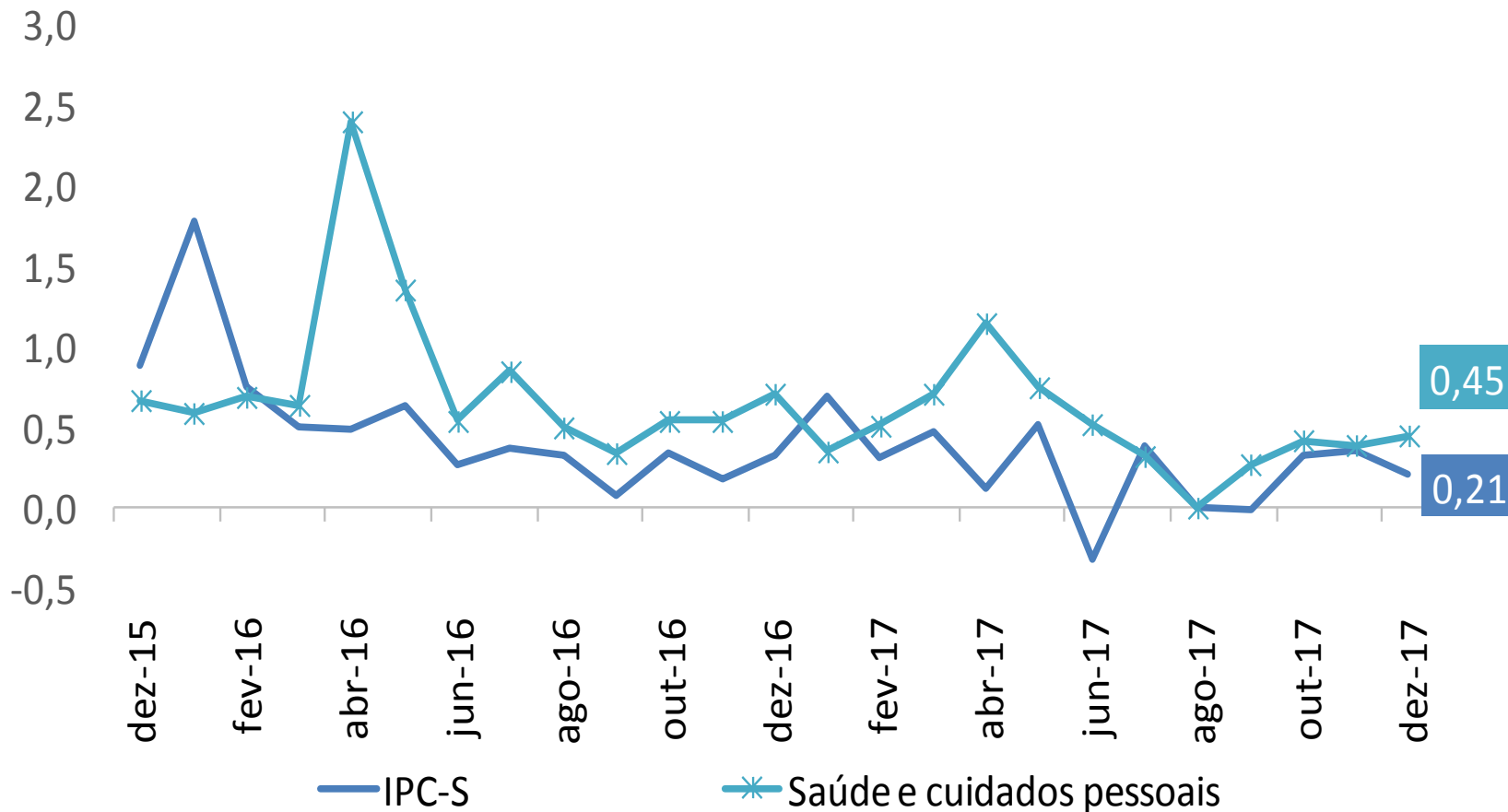

IPC-S

(var.% acumulada nos últimos 30 dias)

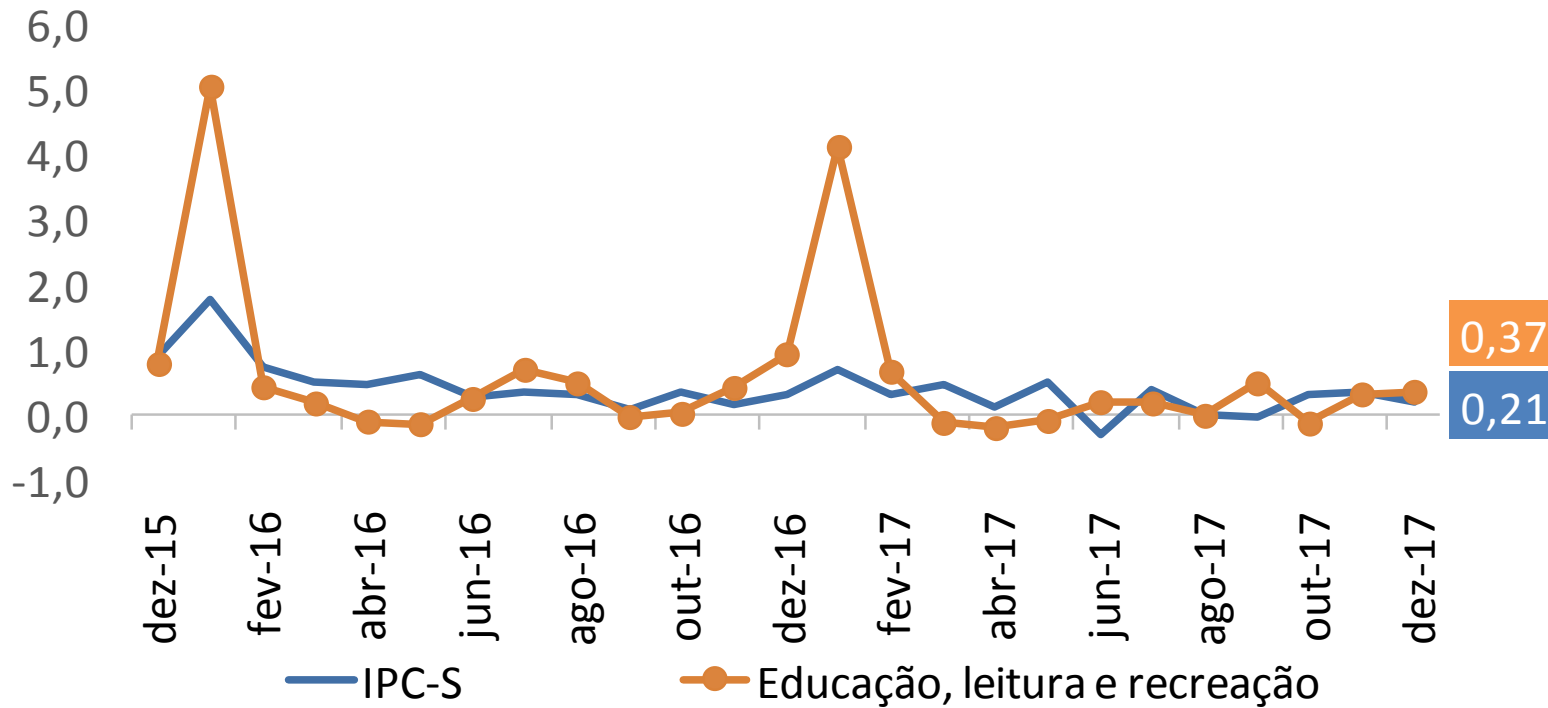

IPC-S

(var.% acumulada nos últimos 30 dias)

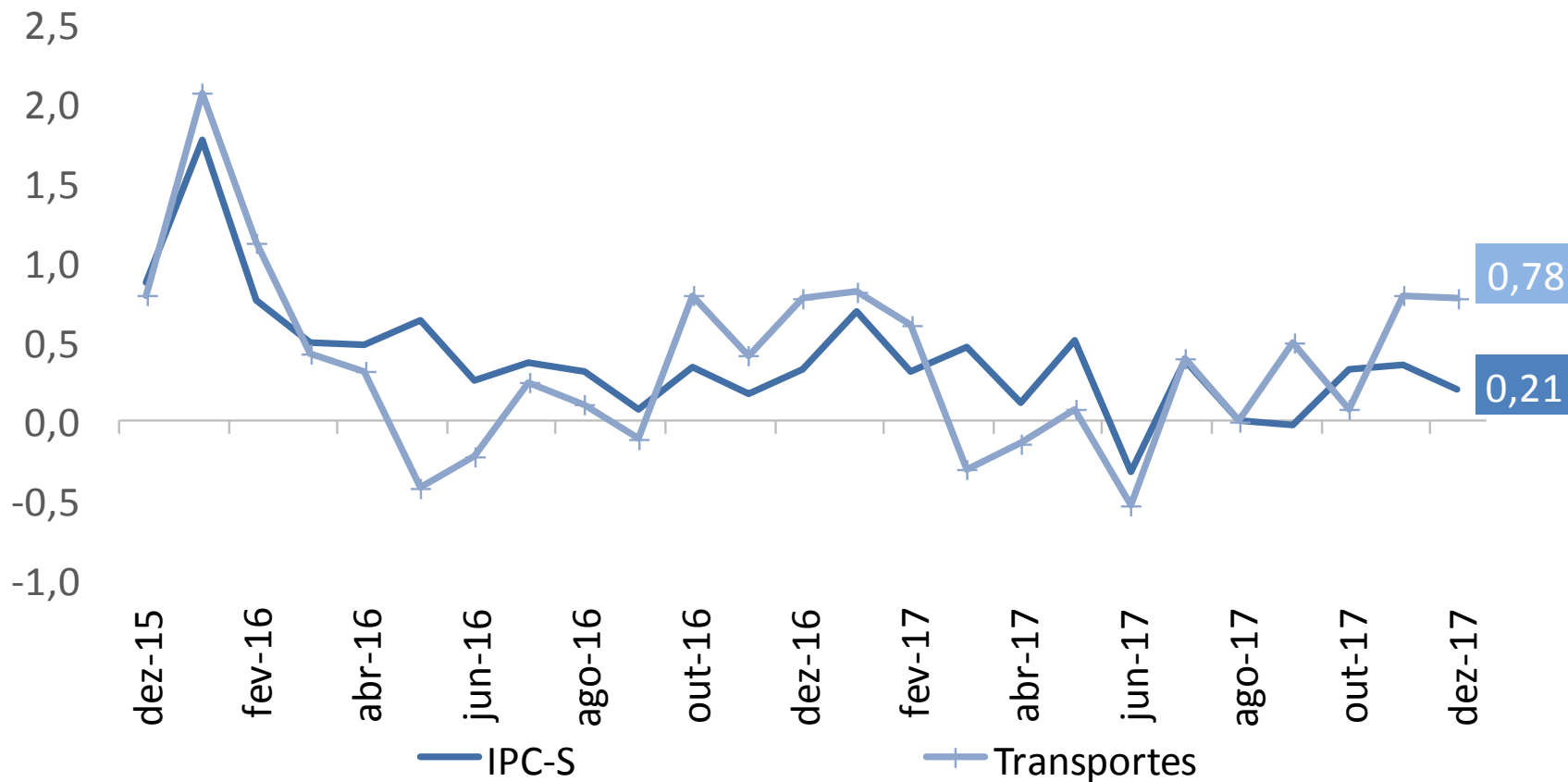

IPC-S

(var.% acumulada nos últimos 30 dias)

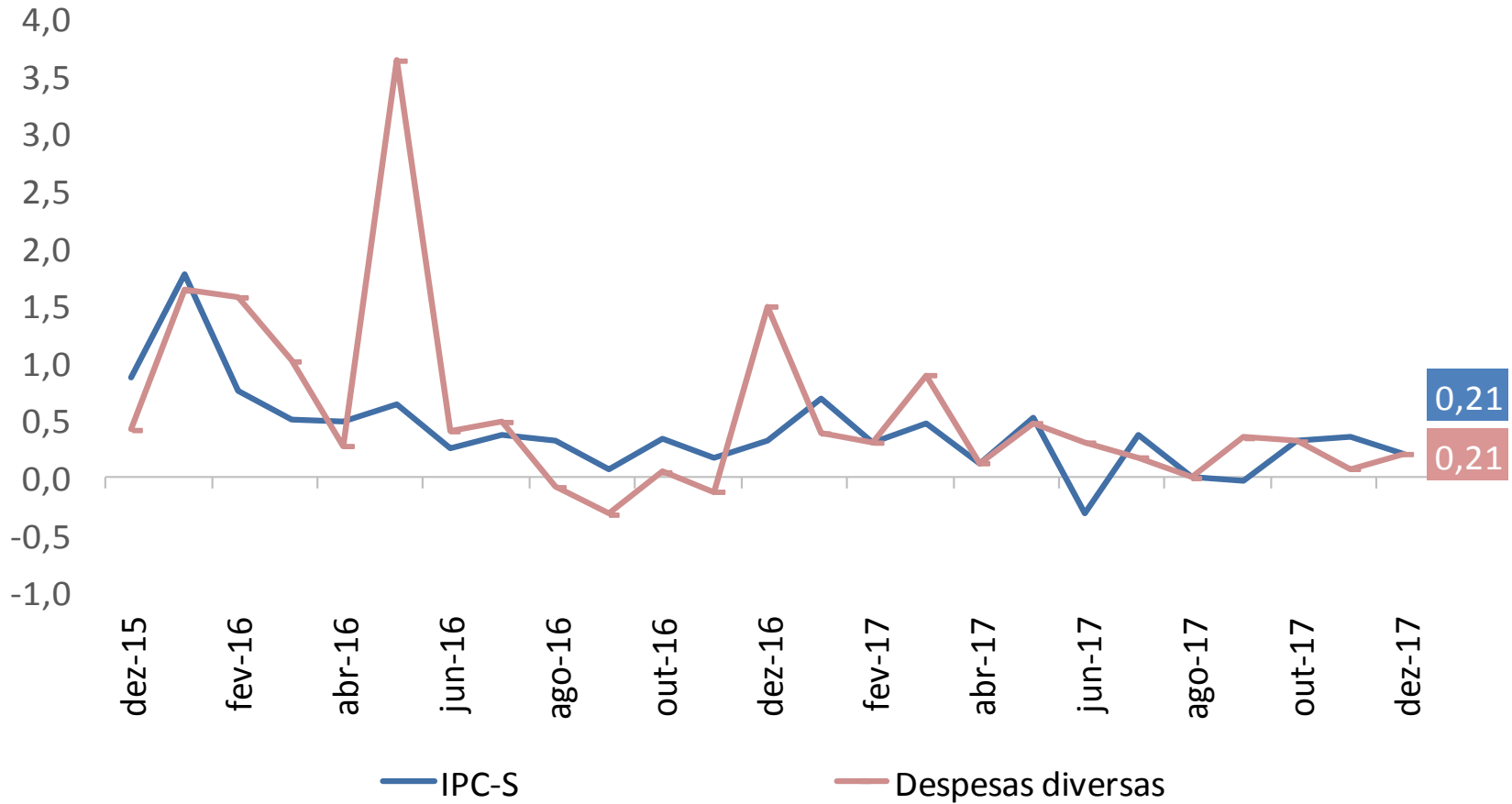

IPC-S

(var.% acumulada nos últimos 30 dias)

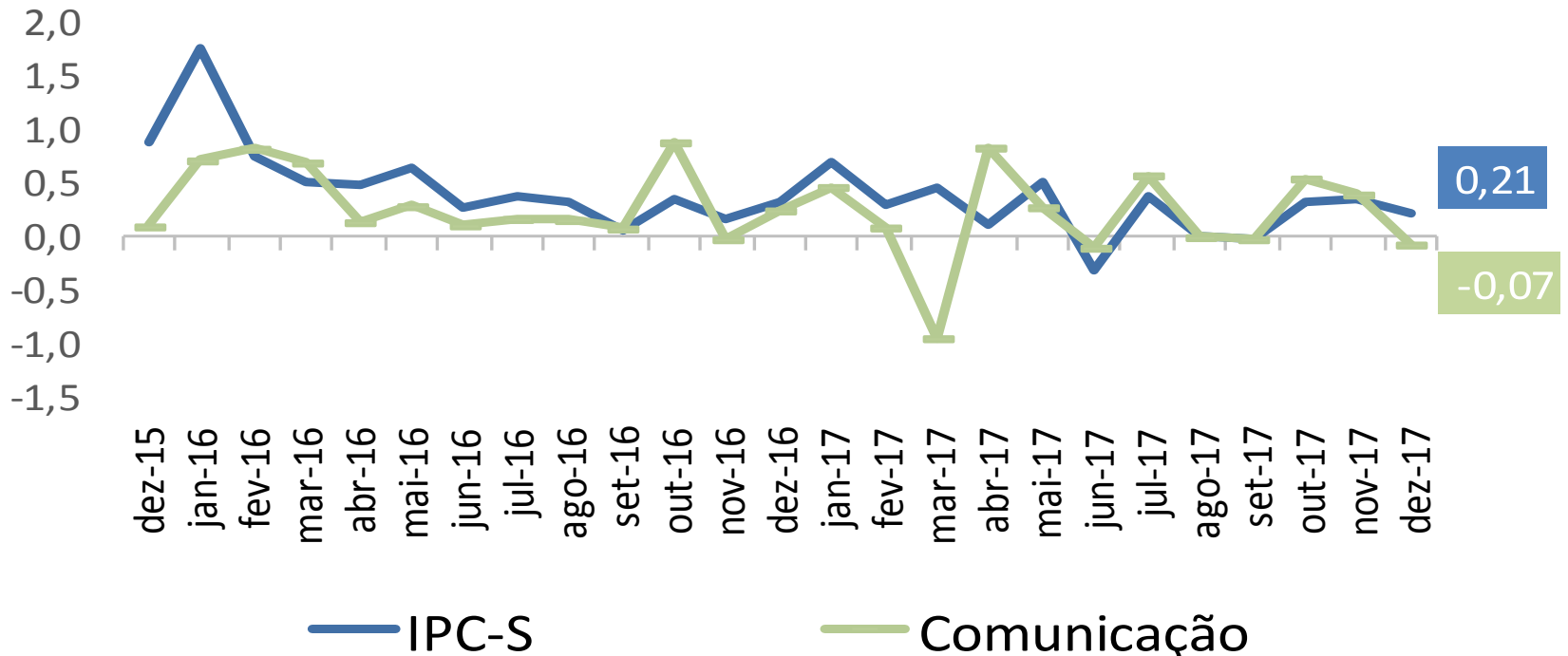

RESUMO

Comparação 4^a quadrissemana com 3^a quadrissemana de dezembro/2017:

- Segundo a FGV, a inflação da 4^a Q dez/17 medida pelo IPC-S foi de 0,21%, ante 0,27% na semana anterior. A variação apurada na 4^a Q nov/17 foi de 0,36%.
- Houve aceleração dos grupos Alimentação (de 0,03% para 0,27%); Despesas diversas (de 0,18% para 0,21%); Comunicação (de -0,08% para -0,07%);
- Desaceleraram os grupos: Habitação (de -0,08% para -0,33%); Vestuário (de 0,53% para 0,11%); Saúde e cuidados pessoais (de 0,49% para 0,45%); Educação, leitura e recreação (de 0,75% para 0,37%); Transportes (de 0,80% para 0,78%);

RESUMO

Comparação 4ª quadrissemana de dezembro com a 4ª quadrissemana de novembro/2017:

- Segundo a FGV, a inflação da 4ª Q dez/17 medida pelo IPC-S foi de 0,21%, ante 0,36% na 4ª Q nov/17. A inflação na 3ª Q dez/17 foi de 0,27%.
- Houve aceleração dos grupos Alimentação (de -0,26% para 0,27%); Vestuário (de 0,01% para 0,11%); Saúde e cuidados pessoais (de 0,39% para 0,45%); Educação, leitura e recreação (de 0,33% para 0,37%); Despesas diversas (de 0,08% para 0,21%);
- Desaceleraram os grupos: Habitação (de 0,77% para -0,33%); Transportes (de 0,80% para 0,78%); Comunicação (de 0,40% para -0,07%);



Ministério da Fazenda