



Ministério da Fazenda

IPC-S

3ª Quadrimestre de janeiro/18

23 de janeiro de 2018

Os INFORMATIVOS ECONÔMICOS da Secretaria de Política Econômica (SPE) são elaborados a partir de dados de conhecimento público, cujas fontes primárias são instituições autônomas, públicas ou privadas. O objetivo é organizar informações de conhecimento público para ampliar o entendimento sobre a economia brasileira. O conteúdo deste material é meramente informativo, não possuindo caráter prospectivo, nem delimitando as ações de política econômica adotadas pelo Ministério da Fazenda.

VARIAÇÃO SEMANAL DO IPC-S NAS ÚLTIMAS 4 SEMANAS

	22/12/2017	31/12/2017	07/01/2018	15/01/2018	22/01/2018
Índice Geral	0,27	0,21	0,31	0,47	0,59
Alimentação	0,03	0,27	0,60	0,93	1,27
Habitação	-0,08	-0,33	-0,23	-0,17	-0,18
Vestuário	0,53	0,11	-0,10	-0,27	-0,42
Saúde e cuidados pessoais	0,49	0,45	0,43	0,45	0,40
Educação, leitura e recreação	0,75	0,37	0,47	1,04	1,74
Transportes	0,80	0,78	0,71	0,84	0,85
Despesas diversas	0,18	0,21	0,28	0,15	0,18
Comunicação	-0,08	-0,07	0,12	0,22	0,17

IPC-S (var.% mensal)

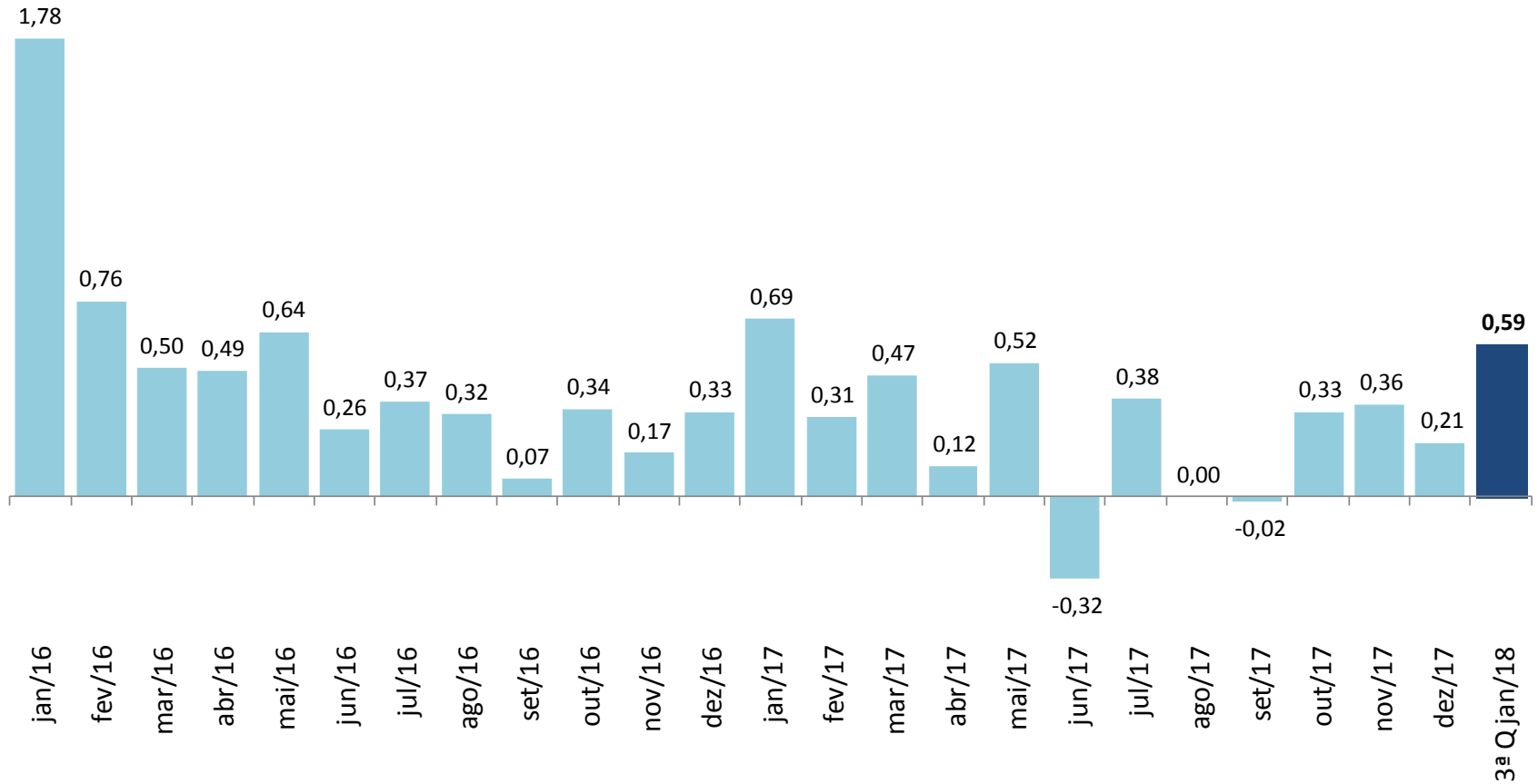

IPC-S

(var.% na mesma quadrissemana de anos anteriores)

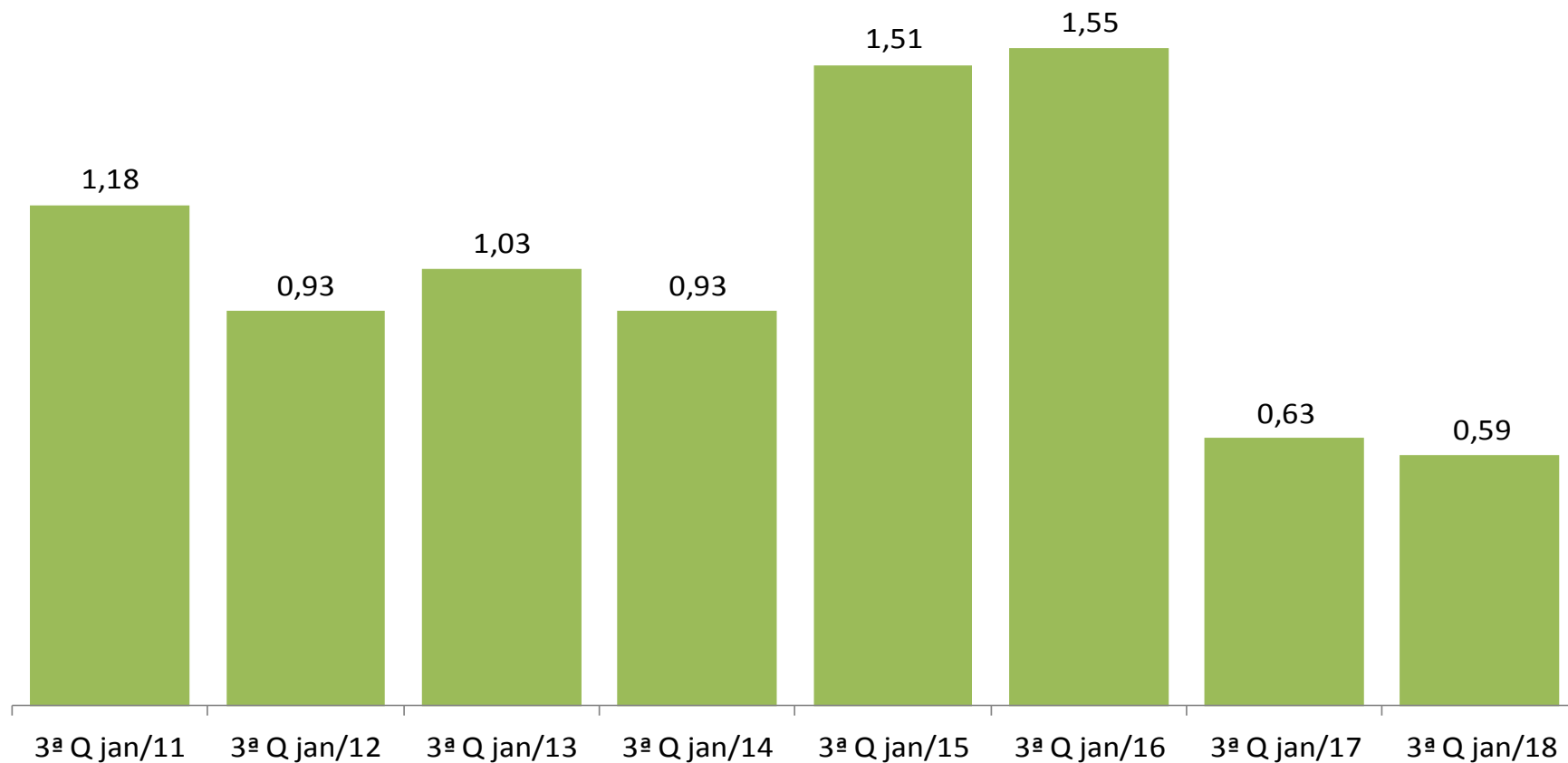

IPC-S (var.% em 12 meses)

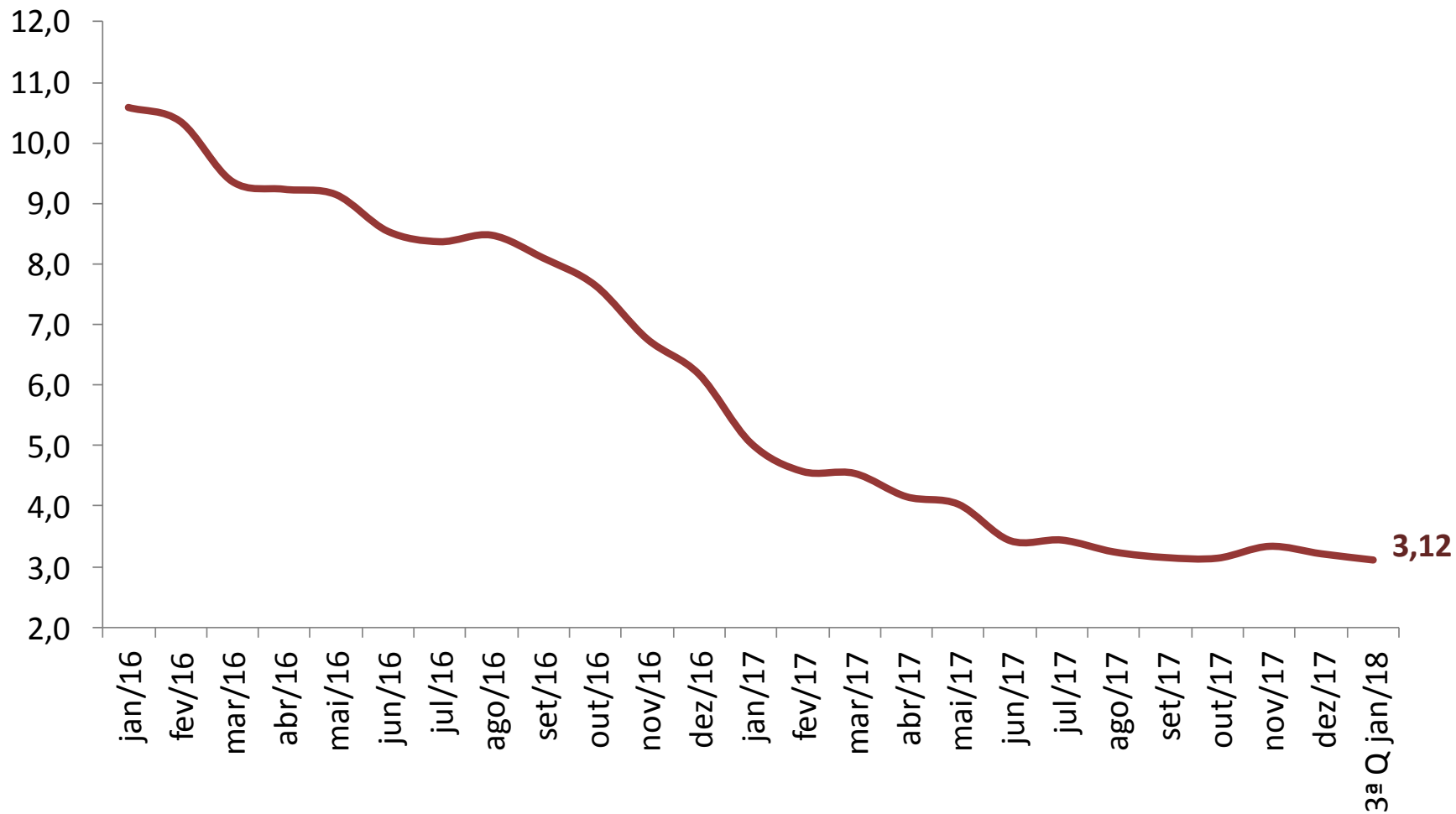

VARIAÇÃO SEMANAL DO IPC-S NAS ÚLTIMAS 4 SEMANAS

	22/12/2017	31/12/2017	07/01/2018	15/01/2018	22/01/2018
IPC - TODOS OS ITENS	0,27	0,21	0,31	0,47	0,59
ALIMENTAÇÃO	0,03	0,27	0,60	0,93	1,27
ARROZ E FEIJÃO	-0,76	-0,64	-0,05	-0,19	-0,43
HORTALIÇAS E LEGUMES	-2,82	-0,29	3,25	10,18	15,55
FRUTAS	0,38	1,03	2,54	3,85	4,55
MASSAS E FARINHAS	-0,43	-0,40	0,05	0,26	0,49
PANIFICADOS E BISCOITOS	-0,01	0,41	0,60	0,78	0,84
ADOÇANTES	0,82	0,96	1,69	0,74	-0,18
DOCES E CHOCOLATES	0,11	-0,03	0,25	-0,62	-0,74
LATICÍNIOS	0,11	0,05	-0,05	-0,39	-0,12
AVES E OVOS	-0,17	-0,02	0,28	-0,04	-0,53
CARNES BOVINAS	0,81	1,05	1,18	1,07	1,55
CARNES SUÍNAS	1,31	1,36	1,85	1,20	0,44
CARNES DE OUTROS ANIMAIS	0,62	-1,52	-1,27	-0,86	-0,67
PESCADOS FRESCOS	0,66	0,39	1,94	2,20	1,77
CARNES E PEIXES INDUSTRIALIZADOS	-0,67	-0,66	0,27	0,19	1,16
ÓLEOS E GORDURAS	0,93	0,47	0,69	1,13	1,11
CONDIMENTOS	0,18	0,65	0,89	0,91	1,09
VEGETAIS EM CONSERVA	-0,23	-0,61	-0,48	0,15	0,21
BEBIDAS NÃO ALCOÓLICAS	0,07	0,12	0,29	0,66	0,62
BEBIDAS ALCOÓLICAS	-0,15	-0,30	-0,33	-0,70	-1,23
OUTROS GÊNEROS ALIMENTÍCIOS	-0,80	-1,07	-0,34	0,67	2,34
ALIMENTOS PRONTOS CONGELADOS	-1,24	-0,46	0,18	1,54	2,76
GÊNEROS ALIMENTÍCIOS DIET / LIGHT	0,00	-0,08	-0,39	0,07	0,29
RESTAURANTES	0,19	0,33	0,32	0,36	0,46
BARES E LANCHONETES	0,31	0,49	0,51	0,34	0,23
BEBIDAS ALCOÓLICAS E NÃO ALCOÓLICAS	0,50	0,52	0,43	0,31	0,28

IMPACTO DOS ALIMENTOS NO IPC-S AO LONGO DOS ÚLTIMOS ANOS NA QUADRISSEMANA CORRENTE

	22/01/2014		22/01/2015		22/01/2016		22/01/2017		22/01/2018	
	Var(%)	Impacto	Var(%)	Impacto	Var(%)	Impacto	Var(%)	Impacto	Var(%)	Impacto
<i>IPC - TODOS OS ITENS</i>	0,93		1,51		1,55		0,63		0,59	
ALIMENTAÇÃO	1,10	0,27	1,72	0,43	2,44	0,62	0,64	0,16	1,27	0,31
Hortaliças e Legumes	4,53	0,05	14,71	0,15	20,95	0,27	1,20	0,01	15,55	0,14
Frutas	5,56	0,06	3,33	0,04	8,74	0,10	3,41	0,04	4,55	0,05
Carnes Bovinas	3,10	0,06	2,54	0,05	1,19	0,03	1,12	0,02	1,55	0,03
Alimentos Prontos Congelados	0,41	0,00	1,20	0,01	3,02	0,03	1,57	0,02	2,76	0,02
Panificados E Biscoitos	0,96	0,02	0,60	0,01	0,82	0,01	0,01	0,00	0,84	0,02
Carnes e Peixes Industrializados	1,10	0,01	1,31	0,01	1,24	0,01	1,88	0,01	1,16	0,01
Bebidas Não Alcoólicas	0,94	0,01	1,04	0,01	1,28	0,02	0,83	0,01	0,62	0,01
Pescados Frescos	3,29	0,01	3,60	0,01	-0,75	0,00	-0,57	0,00	1,77	0,01
Outros Gêneros Alimentícios	0,11	0,00	1,23	0,00	0,37	0,00	-0,93	0,00	2,34	0,00
Óleos e Gorduras	1,19	0,00	0,88	0,00	2,83	0,01	4,48	0,02	1,11	0,00
Condimentos	0,34	0,00	1,12	0,00	1,09	0,00	0,88	0,00	1,09	0,00
Massas e Farinhas	1,22	0,01	0,38	0,00	0,99	0,00	0,56	0,00	0,49	0,00
Carnes Suínas	1,59	0,00	2,00	0,00	-0,54	0,00	0,67	0,00	0,44	0,00
Gêneros Alimentícios Diet / Light	1,39	0,00	0,68	0,00	2,33	0,00	0,27	0,00	0,29	0,00
Vegetais em Conserva	0,54	0,00	0,17	0,00	-0,73	0,00	-1,07	0,00	0,21	0,00
Carnes de Outros Animais	-2,10	0,00	-2,60	0,00	4,69	0,00	-1,33	0,00	-0,67	0,00
Adoçantes	1,80	0,00	0,64	0,00	7,38	0,02	1,29	0,00	-0,18	0,00
Doces e Chocolates	0,34	0,00	0,63	0,00	0,53	0,00	-0,64	0,00	-0,74	0,00
Arroz e Feijão	0,65	0,00	4,99	0,03	3,43	0,02	-3,24	-0,02	-0,43	0,00
Laticínios	-2,14	-0,04	-0,43	-0,01	0,29	0,01	-0,24	-0,01	-0,12	0,00
Aves e Ovos	-0,03	0,00	1,45	0,01	0,82	0,01	0,52	0,00	-0,53	0,00
Bebidas Alcoólicas	0,77	0,00	0,92	0,00	0,73	0,00	0,09	0,00	-1,23	-0,01

IPC-S

(var.% acumulada nos últimos 30 dias)

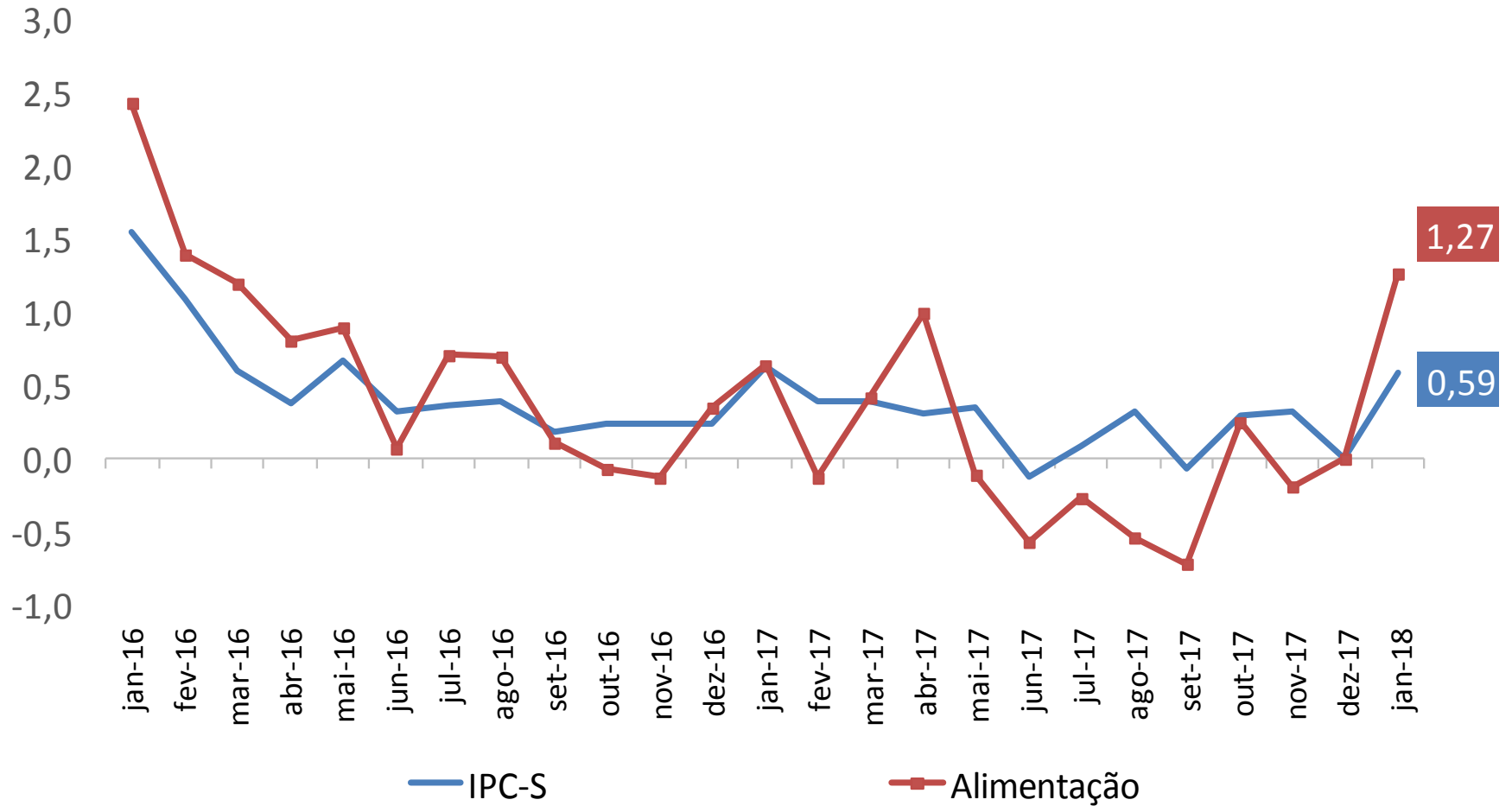

IPC-S

(var.% acumulada nos últimos 30 dias)

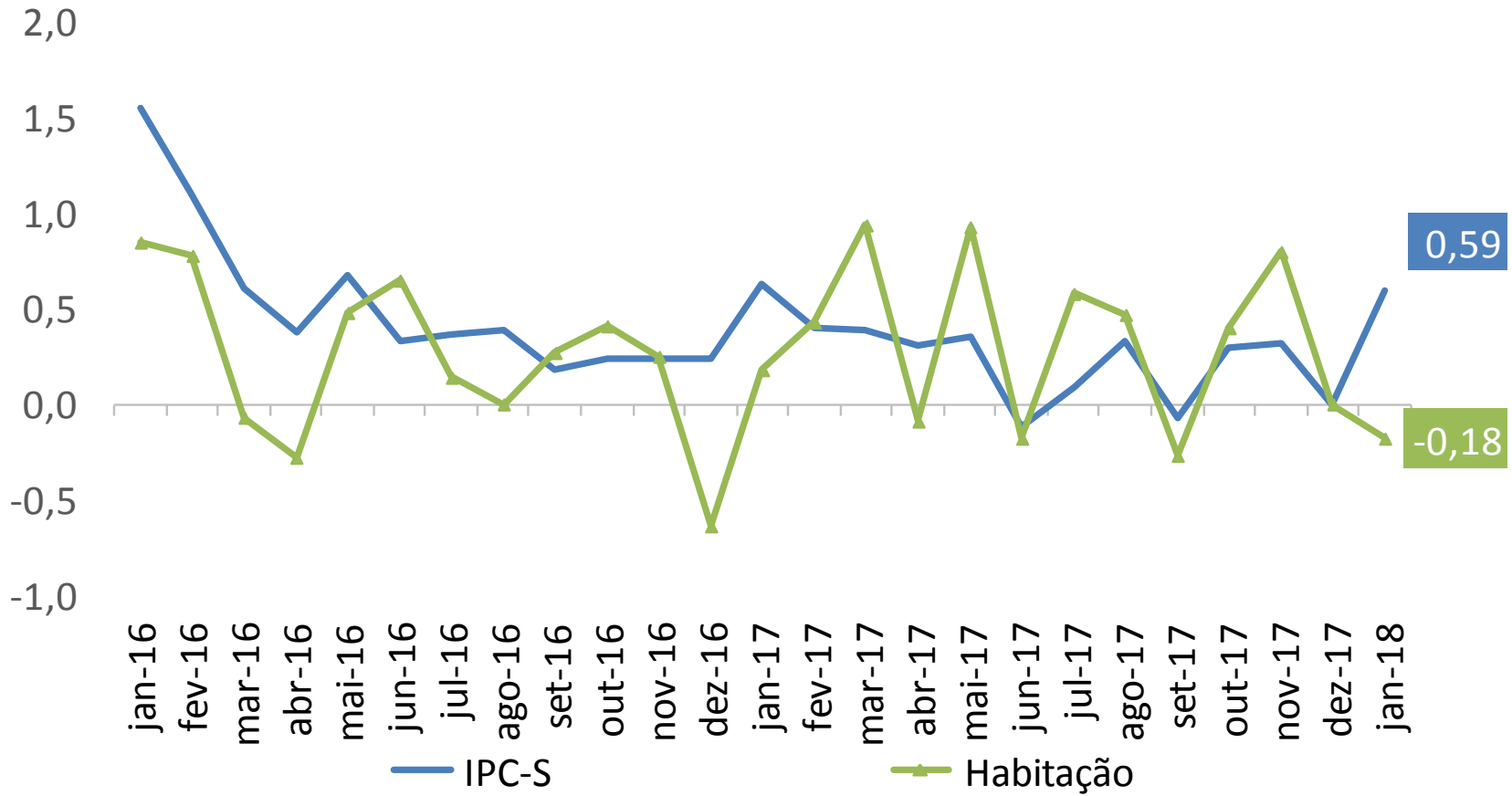

IPC-S

(var.% acumulada nos últimos 30 dias)

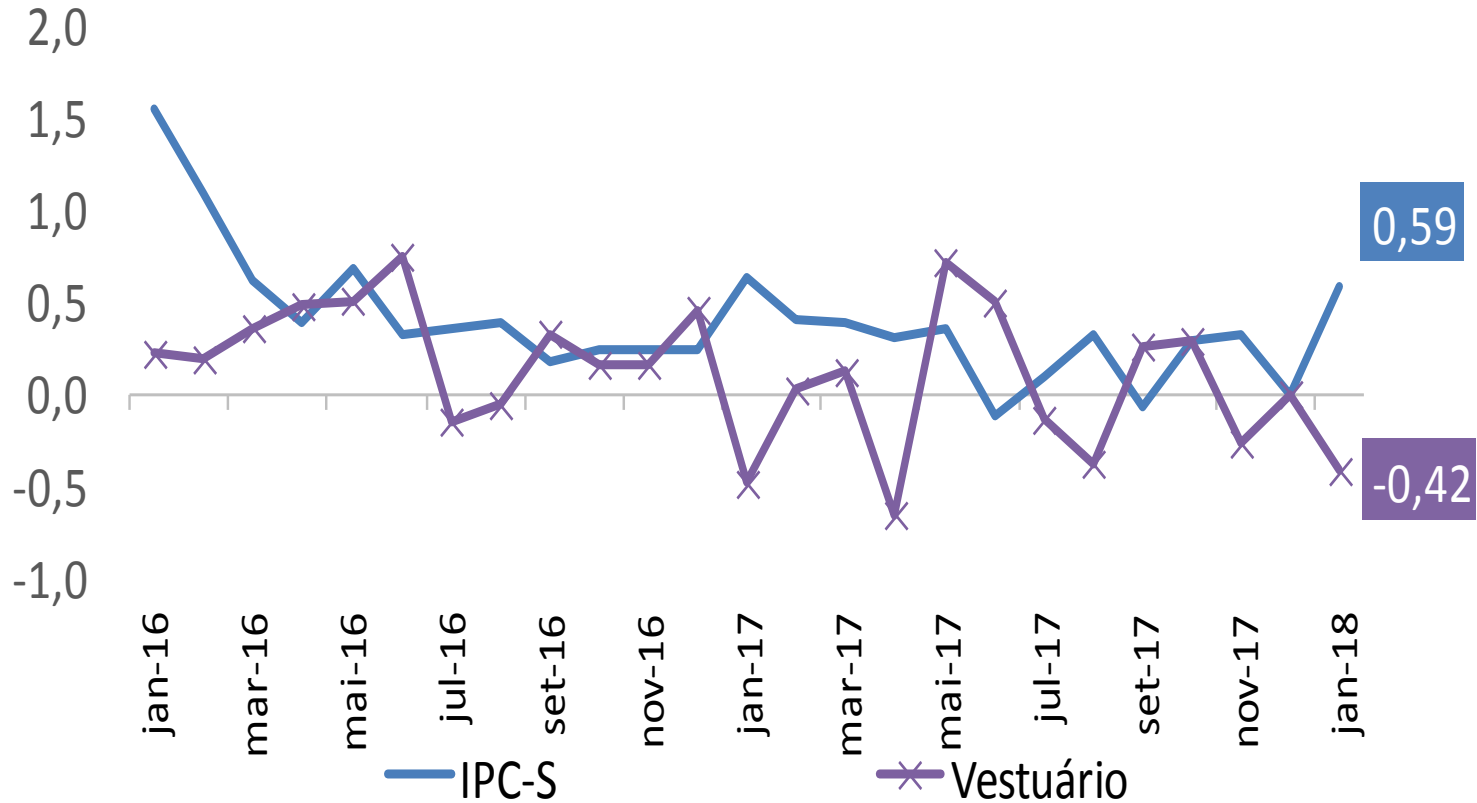

IPC-S (var.% acumulada nos últimos 30 dias)

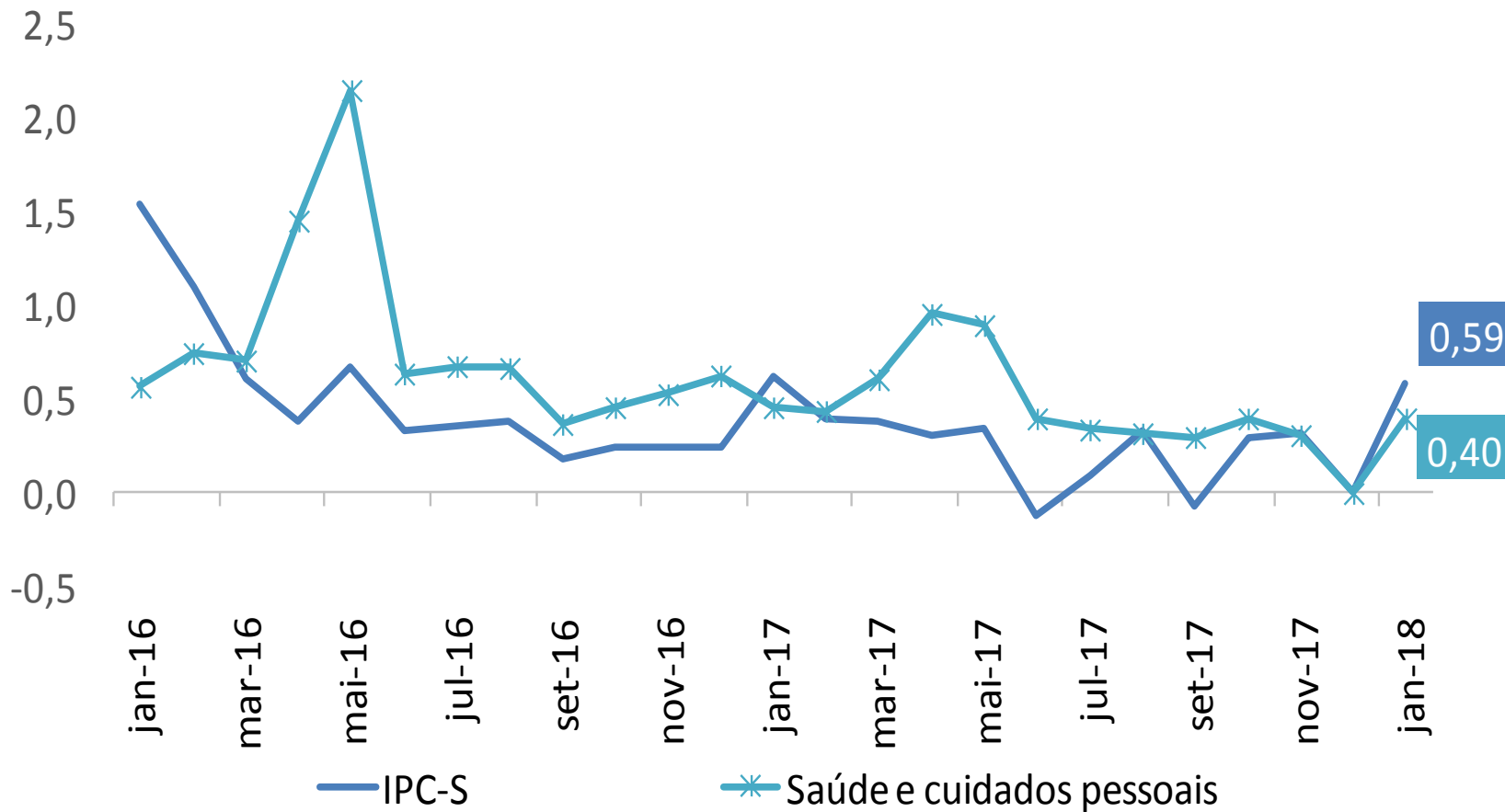

IPC-S (var.% acumulada nos últimos 30 dias)

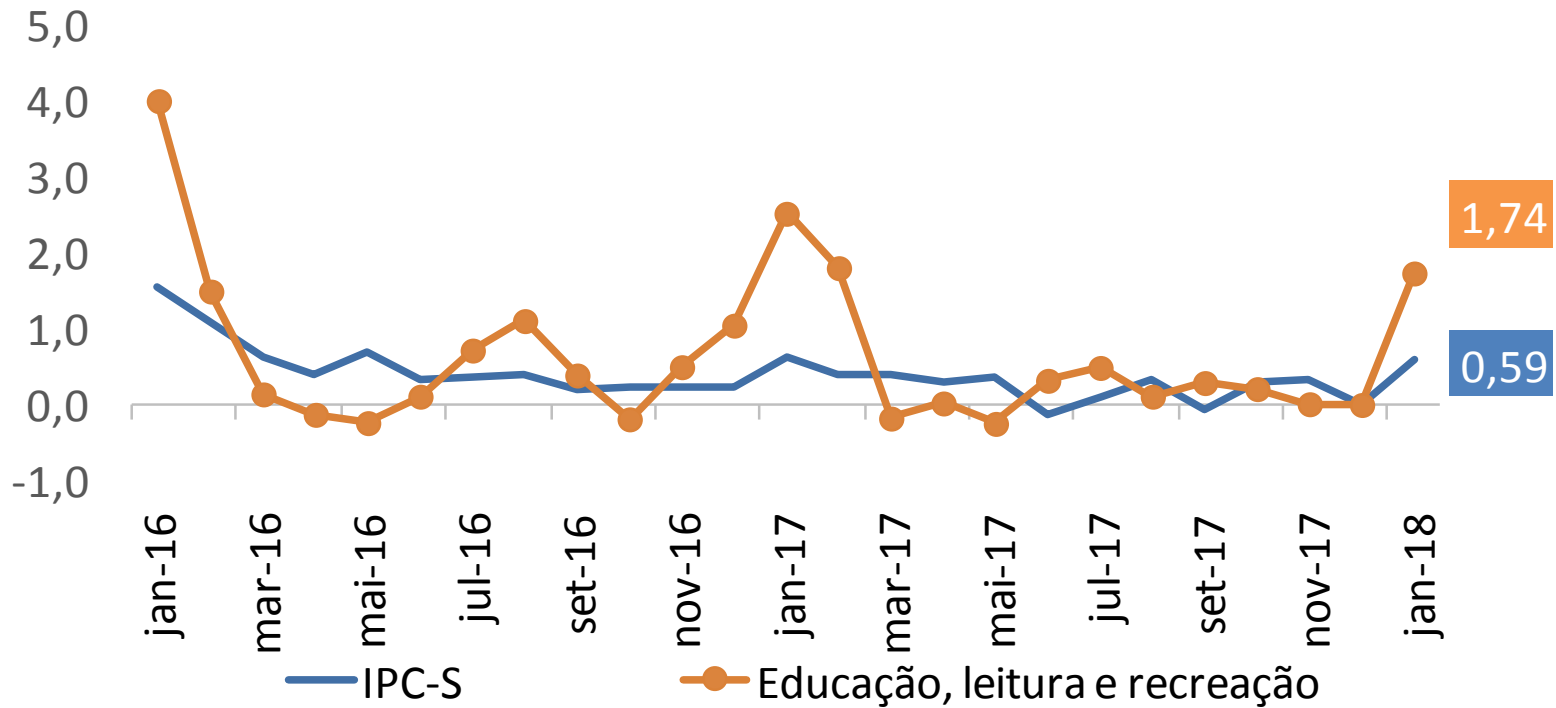

IPC-S (var.% acumulada nos últimos 30 dias)

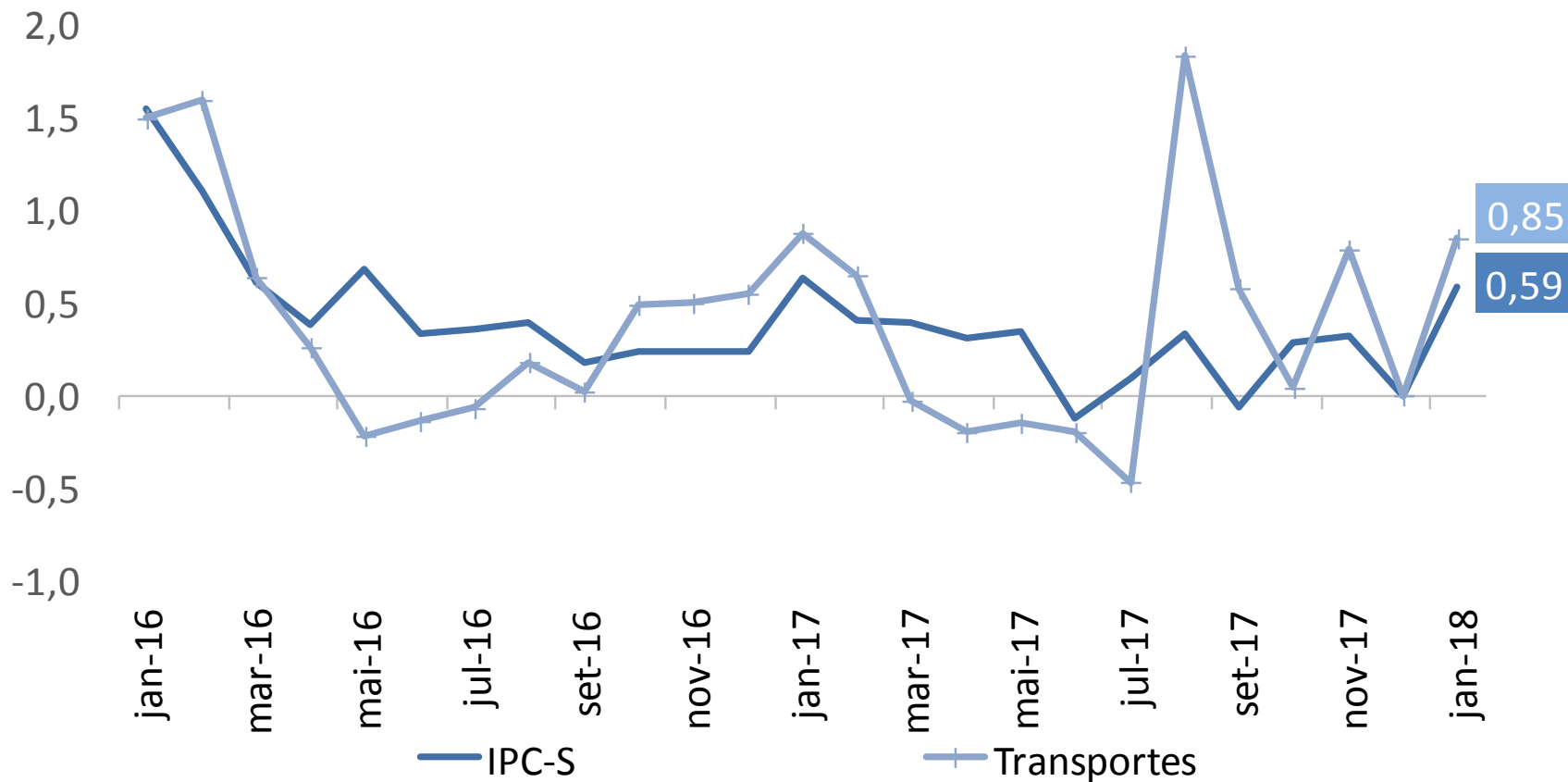

IPC-S (var.% acumulada nos últimos 30 dias)

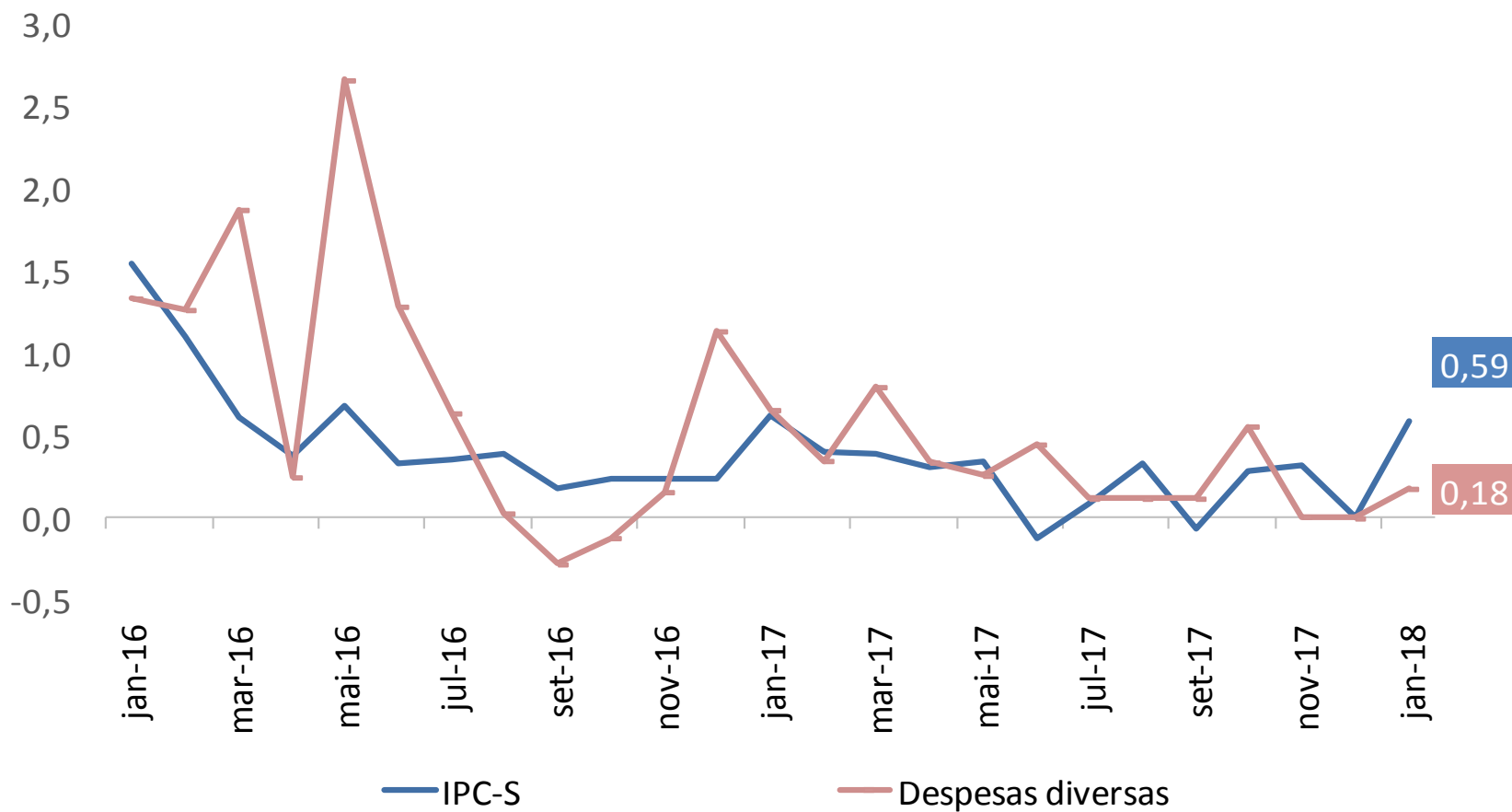

IPC-S (var.% acumulada nos últimos 30 dias)

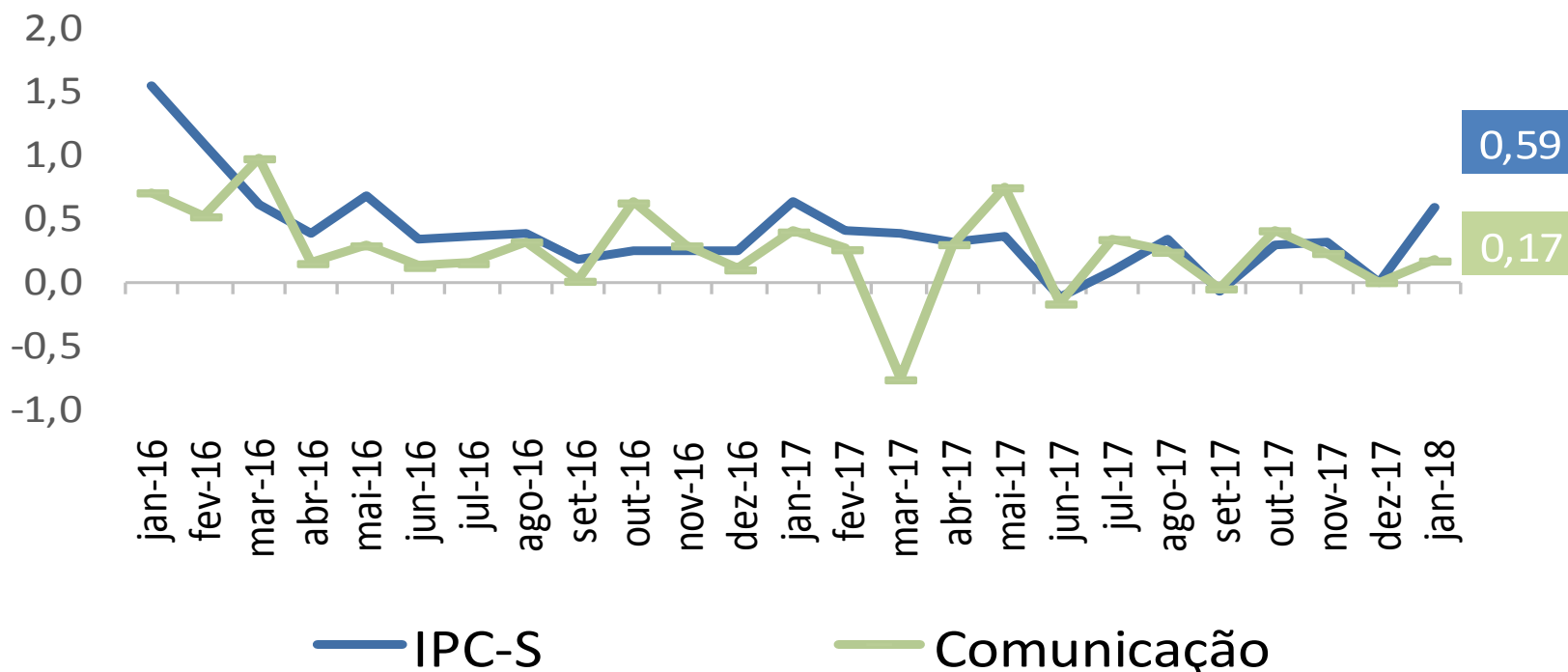

RESUMO

Comparação 3^a quadrissemana de janeiro/18 com 2^a quadrissemana de janeiro/18:

- Segundo a FGV, a inflação da 3^a Q jan/18 medida pelo IPC-S foi de 0,59%, ante 0,47% na semana anterior. A variação apurada na 3^a Q dez/17 foi de 0,27%.
- Houve aceleração dos grupos: **Alimentação** (de 0,93% para 1,27%), destaque para *hortaliças e legumes* (de 10,18% para 15,55%); **Educação, leitura e recreação** (de 1,04% para 1,74%), destaque para *curios formais* (de 2,60% para 3,83%); **Despesas diversas** (de 0,15% para 0,18%), destaque para *cartão de telefone* (de 0,00% para 0,80%); e **Transportes** (de 0,84% para 0,85%), destaque para *tarifa de ônibus urbano* (de 0,33% para 0,78%).
- Desaceleraram os grupos: **Habitação** (de -0,17% para -0,18%), destaque para *tarifa de eletricidade residencial* (de -1,93% para -2,34%); **Saúde e cuidados pessoais** (de 0,45% para 0,40%), destaque para *artigos de higiene e cuidado pessoal* (de -0,06% para -0,30%); **Vestuário** (de -0,27% para -0,42%), destaque para *roupas* (de -0,63% para -0,80%); e **Comunicação** (de 0,22% para 0,17%), destaque para *mensalidade para TV por assinatura* (de 0,43% para 0,08%).



Ministério da Fazenda