



Ministério da Fazenda

IPC-S

2ª Quadrissemana de fevereiro/18

16 de fevereiro de 2018

Os INFORMATIVOS ECONÔMICOS da Secretaria de Política Econômica (SPE) são elaborados a partir de dados de conhecimento público, cujas fontes primárias são instituições autônomas, públicas ou privadas. O objetivo é organizar informações de conhecimento público para ampliar o entendimento sobre a economia brasileira. O conteúdo deste material é meramente informativo, não possuindo caráter prospectivo, nem delimitando as ações de política econômica adotadas pelo Ministério da Fazenda.

VARIAÇÃO SEMANAL DO IPC-S NAS ÚLTIMAS 4 SEMANAS

	15/01/2018	22/01/2018	31/01/2018	07/02/2018	15/02/2018
Índice Geral	0,47	0,59	0,69	0,70	0,46
Alimentação	0,93	1,27	1,23	1,15	0,47
Habitação	-0,17	-0,18	-0,47	-0,34	-0,27
Vestuário	-0,27	-0,42	0,34	0,39	-0,21
Saúde e cuidados pessoais	0,45	0,40	0,50	0,45	0,50
Educação, leitura e recreação	1,04	1,74	2,75	2,12	1,46
Transportes	0,84	0,85	1,12	1,40	1,34
Despesas diversas	0,15	0,18	0,14	0,20	0,18
Comunicação	0,22	0,17	0,13	0,10	0,10

IPC-S (var.% mensal)

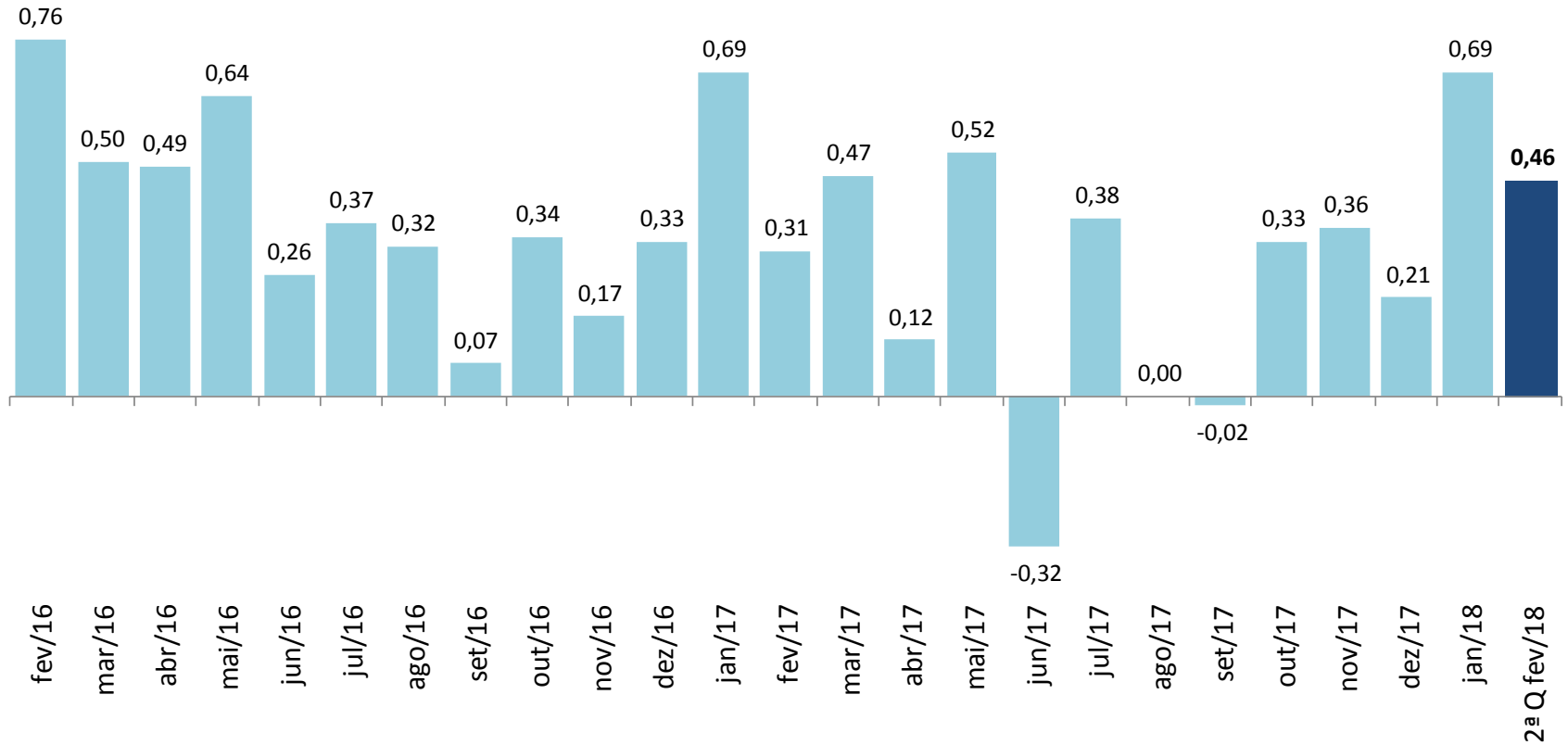

IPC-S

(var.% na mesma quadrissemana de anos anteriores)

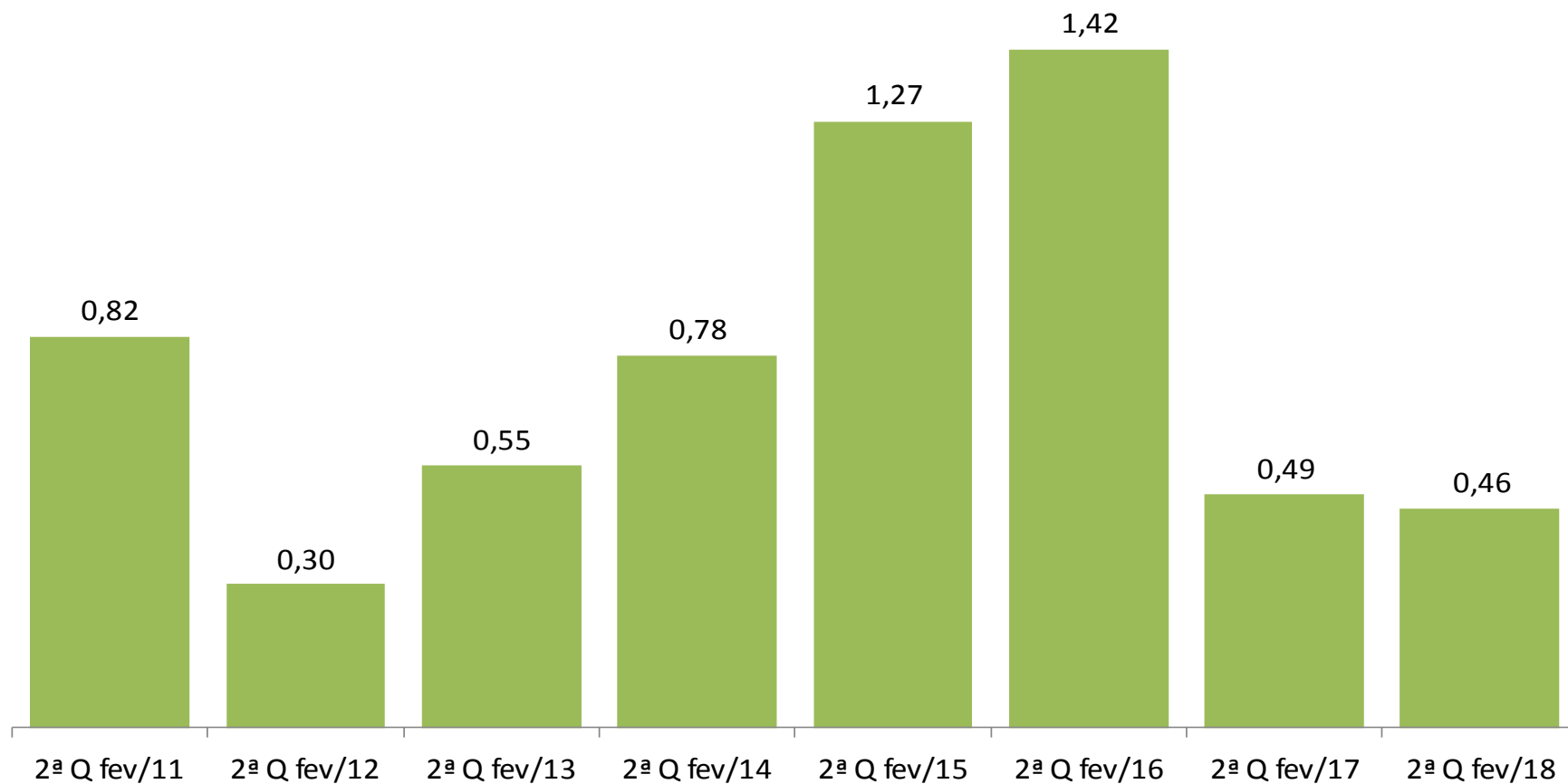

IPC-S (var.% em 12 meses)

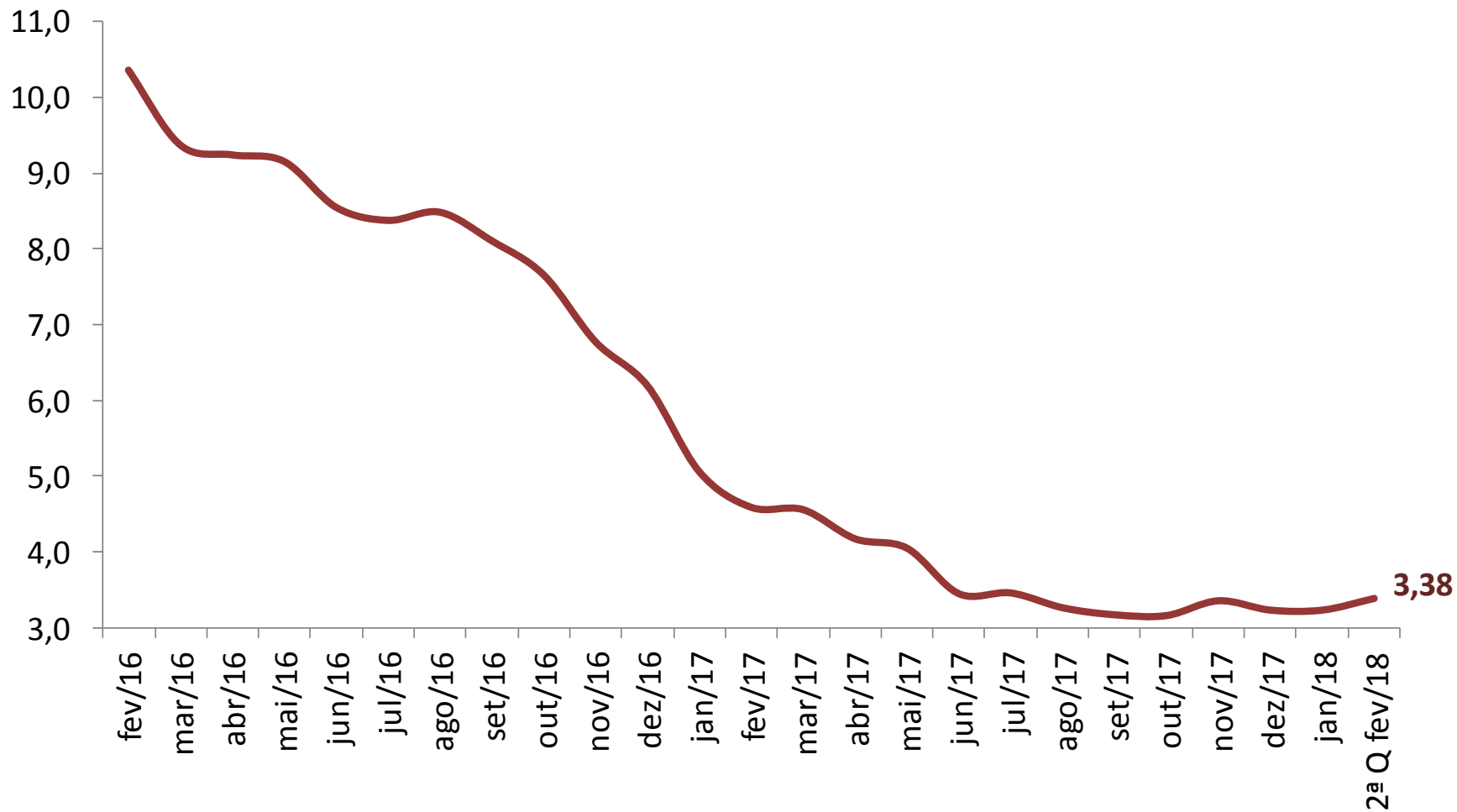

VARIAÇÃO SEMANAL DO IPC-S NAS ÚLTIMAS 4 SEMANAS

	15/01/2018	22/01/2018	31/01/2018	07/02/2018	15/02/2018
IPC - TODOS OS ITENS	0,47	0,59	0,69	0,70	0,46
ALIMENTAÇÃO	0,93	1,27	1,23	1,15	0,47
ARROZ E FEIJÃO	-0,19	-0,43	-0,81	-1,32	-1,26
HORTALIÇAS E LEGUMES	10,18	15,55	15,75	16,38	7,87
FRUTAS	3,85	4,55	5,27	4,60	2,22
MASSAS E FARINHAS	0,26	0,49	0,27	0,11	-0,42
PANIFICADOS E BISCOITOS	0,78	0,84	0,54	0,12	-0,30
ADOÇANTES	0,74	-0,18	-0,91	-1,79	-2,74
DOCES E CHOCOLATES	-0,62	-0,74	-0,77	-1,02	-0,59
LATICÍNIOS	-0,39	-0,12	0,38	0,36	0,43
AVES E OVOS	-0,04	-0,53	-1,36	-2,27	-2,06
CARNES BOVINAS	1,07	1,55	1,12	0,68	-0,12
CARNES SUÍNAS	1,20	0,44	-0,60	-1,47	-2,01
CARNES DE OUTROS ANIMAIS	-0,86	-0,67	2,63	3,39	6,06
PESCADOS FRESCOS	2,20	1,77	2,31	1,97	1,17
CARNES E PEIXES INDUSTRIALIZADOS	0,19	1,16	1,37	1,10	1,25
ÓLEOS E GORDURAS	1,13	1,11	1,19	0,46	-0,40
CONDIMENTOS	0,91	1,09	0,84	0,80	0,47
VEGETAIS EM CONSERVA	0,15	0,21	0,63	1,00	0,65
BEBIDAS NÃO ALCOÓLICAS	0,66	0,62	0,71	0,37	-0,44
BEBIDAS ALCOÓLICAS	-0,70	-1,23	-1,53	-1,36	-1,11
OUTROS GÊNEROS ALIMENTÍCIOS	0,67	2,34	3,39	2,24	1,25
ALIMENTOS PRONTOS CONGELADOS	1,54	2,76	2,28	1,09	-0,23
GÊNEROS ALIMENTÍCIOS DIET / LIGHT	0,07	0,29	0,71	0,89	0,29
RESTAURANTES	0,36	0,46	0,44	0,53	0,44
BARES E LANCHONETES	0,34	0,23	0,13	0,27	0,45
BEBIDAS ALCOÓLICAS E NÃO ALCOÓLICAS	0,31	0,28	0,29	0,41	0,41

IMPACTO DOS ALIMENTOS NO IPC-S AO LONGO DOS ÚLTIMOS ANOS NA QUADRISSEMANA CORRENTE

	15/02/2014		15/02/2015		15/02/2016		15/02/2017		15/02/2018	
	Var(%)	Impacto	Var(%)	Impacto	Var(%)	Impacto	Var(%)	Impacto	Var(%)	Impacto
<i>IPC - TODOS OS ITENS</i>	0,78		1,27		1,42		0,49		0,46	
ALIMENTAÇÃO	0,58	0,14	1,10	0,28	1,94	0,50	-0,01	0,00	0,47	0,12
Hortaliças e Legumes	-0,32	0,00	6,93	0,08	12,23	0,19	-0,50	0,00	7,87	0,08
Frutas	3,36	0,04	2,91	0,03	6,58	0,08	0,88	0,01	2,22	0,02
Carnes e Peixes Industrializados	1,11	0,01	0,24	0,00	0,61	0,00	0,57	0,00	1,25	0,01
Laticínios	-2,10	-0,04	-1,17	-0,02	0,11	0,00	-0,06	0,00	0,43	0,01
Pescados Frescos	1,01	0,00	2,05	0,01	1,48	0,00	1,99	0,01	1,17	0,00
Outros Gêneros Alimentícios	0,39	0,00	1,93	0,00	-0,06	0,00	1,53	0,00	1,25	0,00
Condimentos	0,46	0,00	0,17	0,00	0,46	0,00	-0,08	0,00	0,47	0,00
Carnes de Outros Animais	1,96	0,00	0,21	0,00	2,08	0,00	1,92	0,00	6,06	0,00
Gêneros Alimentícios Diet / Light	1,88	0,00	0,71	0,00	1,48	0,00	-0,29	0,00	0,29	0,00
Vegetais em Conserva	1,77	0,00	-0,33	0,00	0,76	0,00	-0,13	0,00	0,65	0,00
Óleos e Gorduras	0,75	0,00	0,51	0,00	3,05	0,01	1,22	0,00	-0,40	0,00
Doces e Chocolates	-0,46	0,00	0,97	0,00	1,89	0,00	0,54	0,00	-0,59	0,00
Massas e Farinhas	0,91	0,00	0,18	0,00	1,28	0,01	0,57	0,00	-0,42	0,00
Alimentos Prontos Congelados	0,57	0,01	0,25	0,00	2,94	0,03	-0,12	0,00	-0,23	0,00
Carnes Bovinas	1,13	0,02	-0,04	0,00	0,93	0,02	-1,49	-0,03	-0,12	0,00
Carnes Suínas	-1,92	0,00	-1,07	0,00	-1,16	0,00	-1,11	0,00	-2,01	0,00
Adoçantes	-1,21	0,00	-1,22	0,00	5,46	0,01	-0,79	0,00	-2,74	-0,01
Panificados E Biscoitos	0,68	0,01	0,95	0,02	0,97	0,02	0,84	0,02	-0,30	-0,01
Arroz e Feijão	-1,19	-0,01	3,69	0,02	2,52	0,01	-5,26	-0,03	-1,26	-0,01
Bebidas Não Alcoólicas	0,11	0,00	0,59	0,01	1,08	0,01	0,65	0,01	-0,44	-0,01
Bebidas Alcoólicas	0,99	0,00	0,43	0,00	1,26	0,01	-0,33	0,00	-1,11	-0,01
Aves e Ovos	-0,35	0,00	0,71	0,01	0,80	0,01	-2,13	-0,02	-2,06	-0,02

IPC-S

(var.% acumulada nos últimos 30 dias)

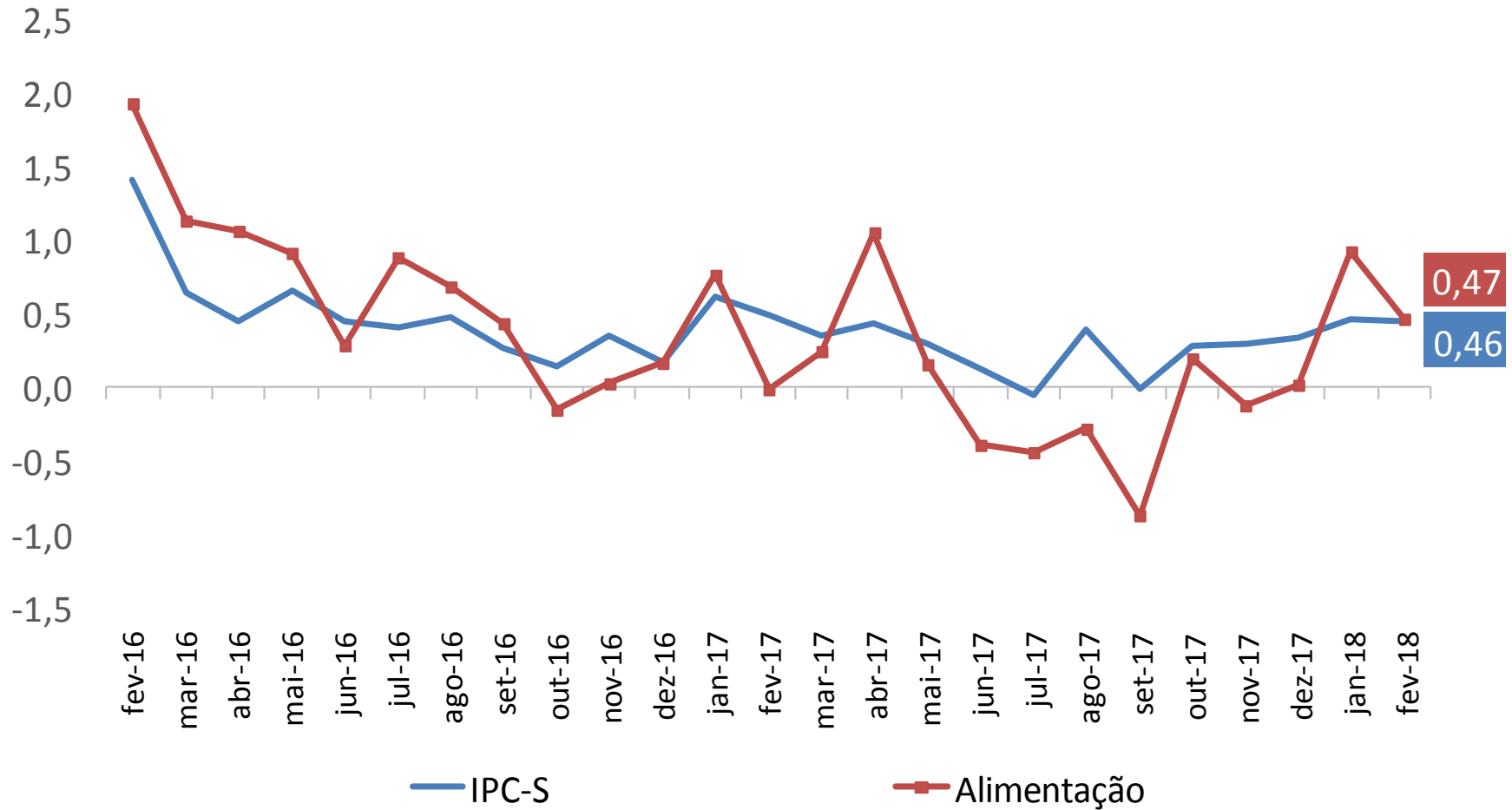

IPC-S

(var.% acumulada nos últimos 30 dias)

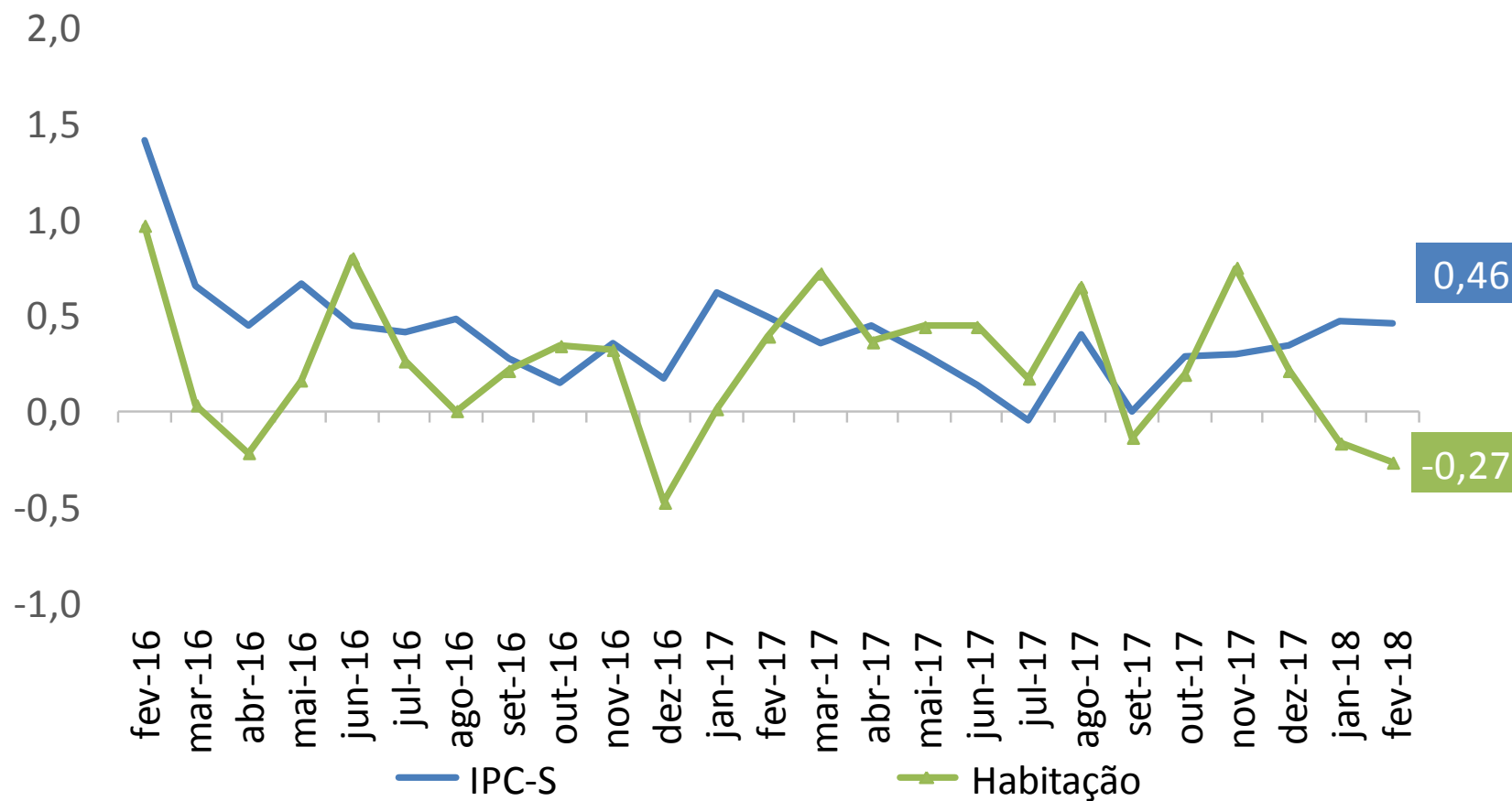

IPC-S

(var.% acumulada nos últimos 30 dias)

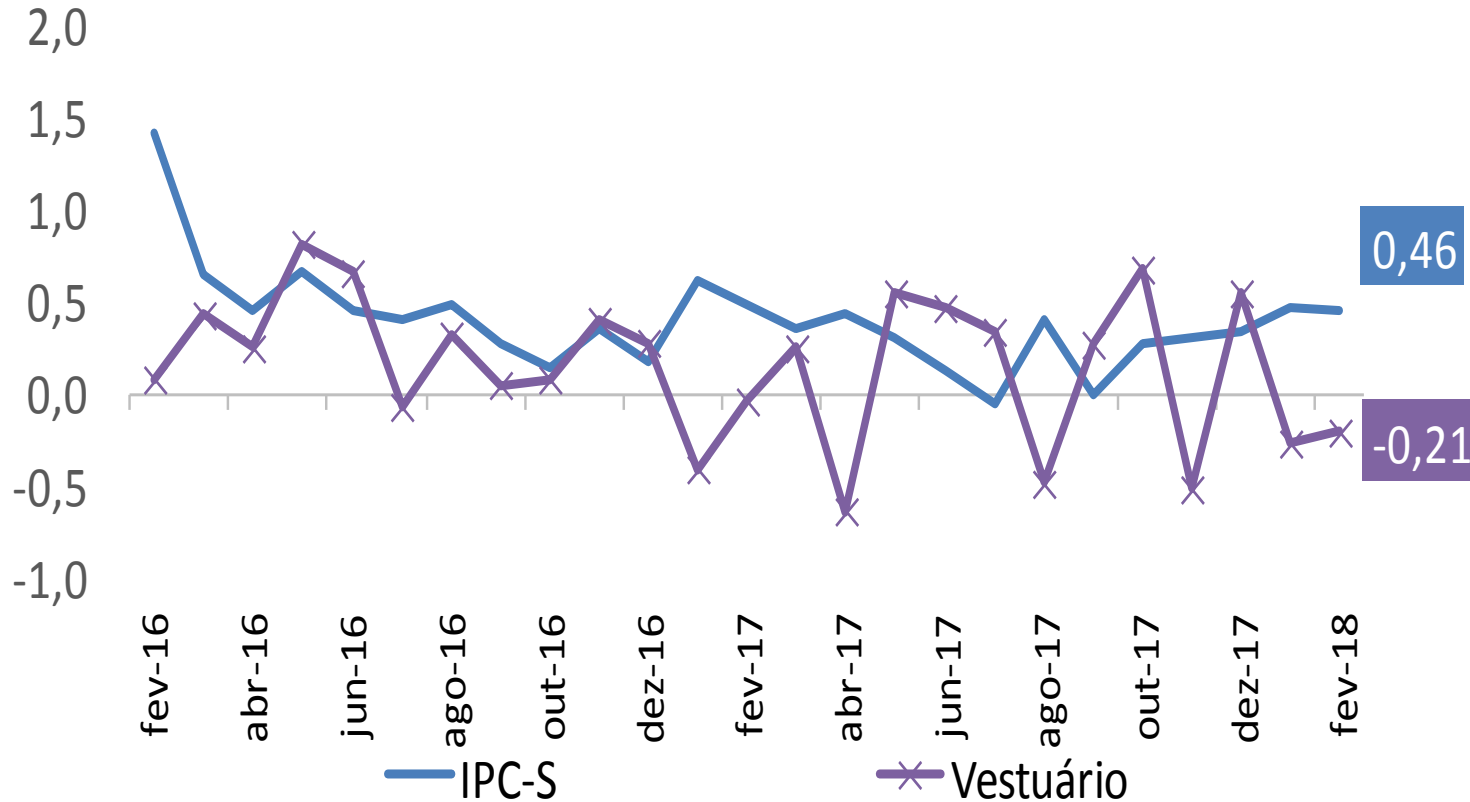

IPC-S (var.% acumulada nos últimos 30 dias)

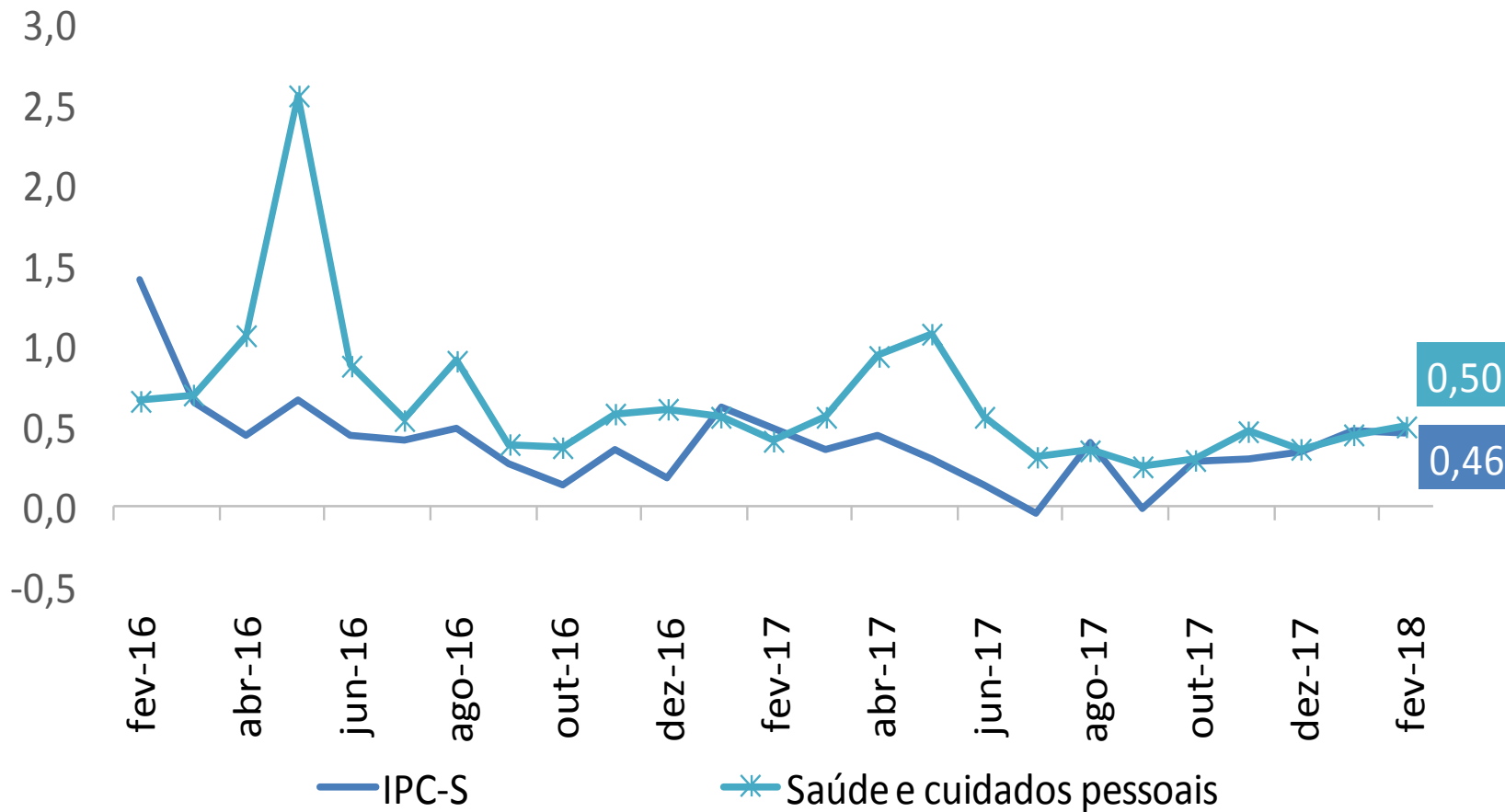

IPC-S (var.% acumulada nos últimos 30 dias)

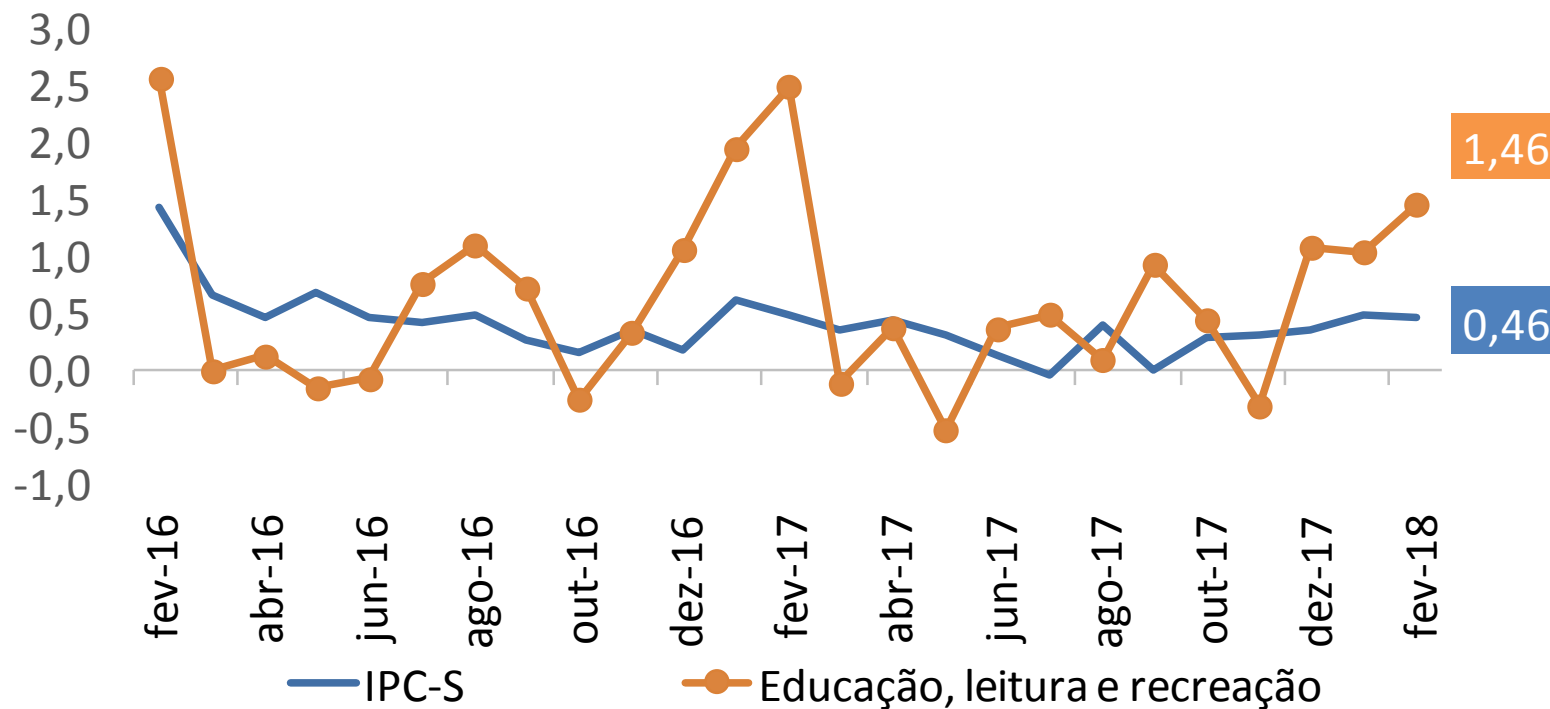

IPC-S (var.% acumulada nos últimos 30 dias)

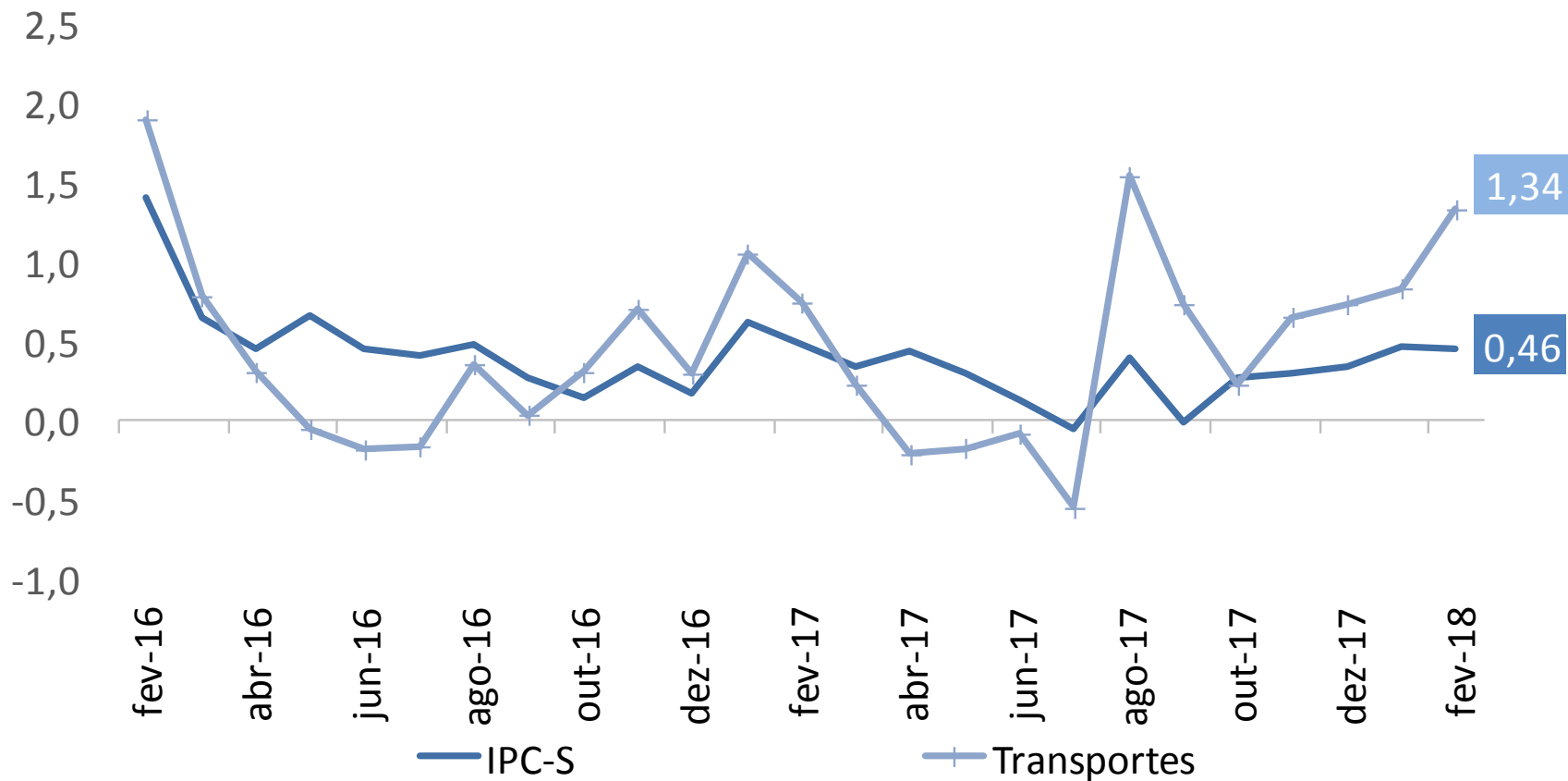

IPC-S (var.% acumulada nos últimos 30 dias)

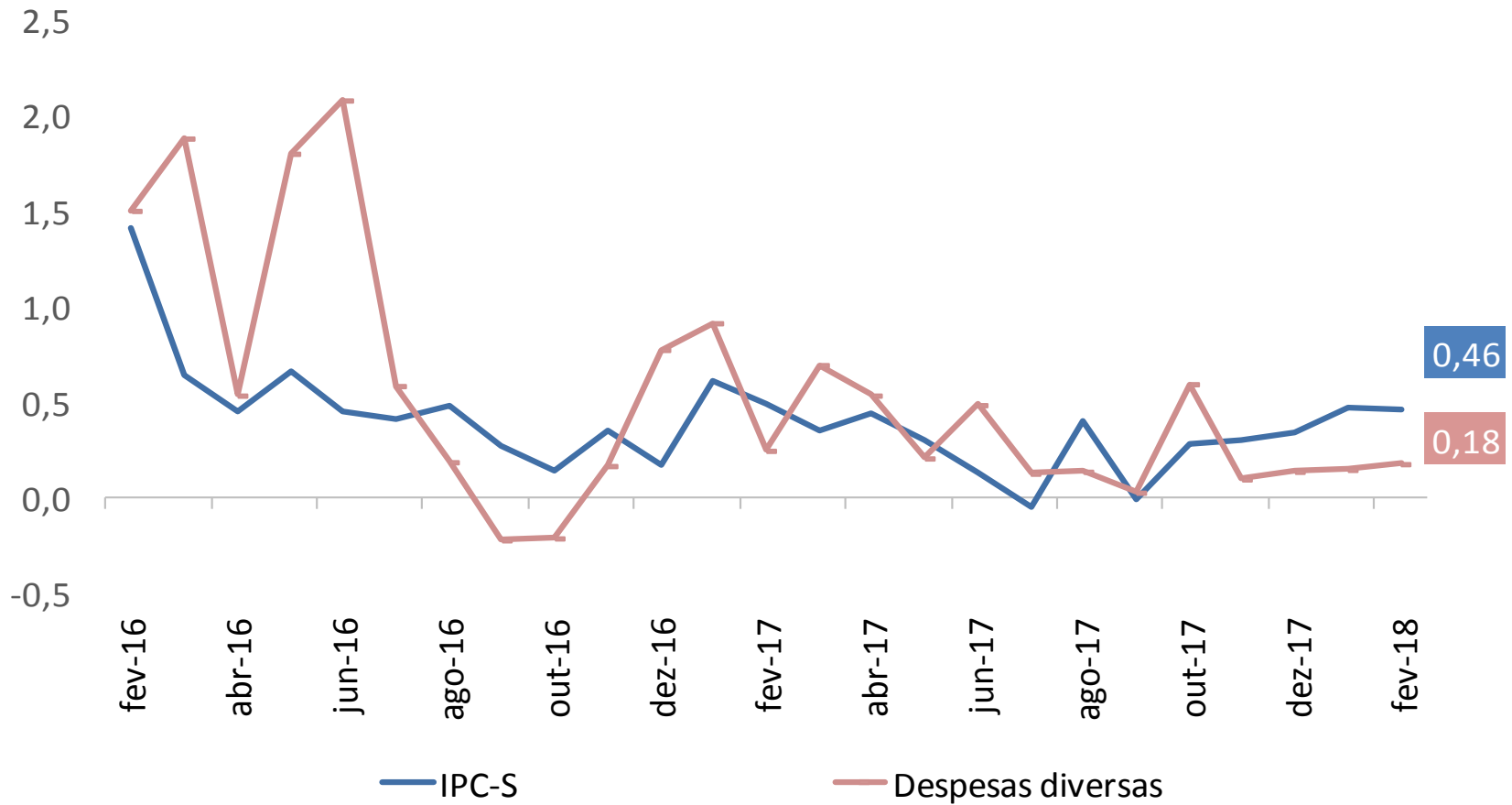

IPC-S (var.% acumulada nos últimos 30 dias)

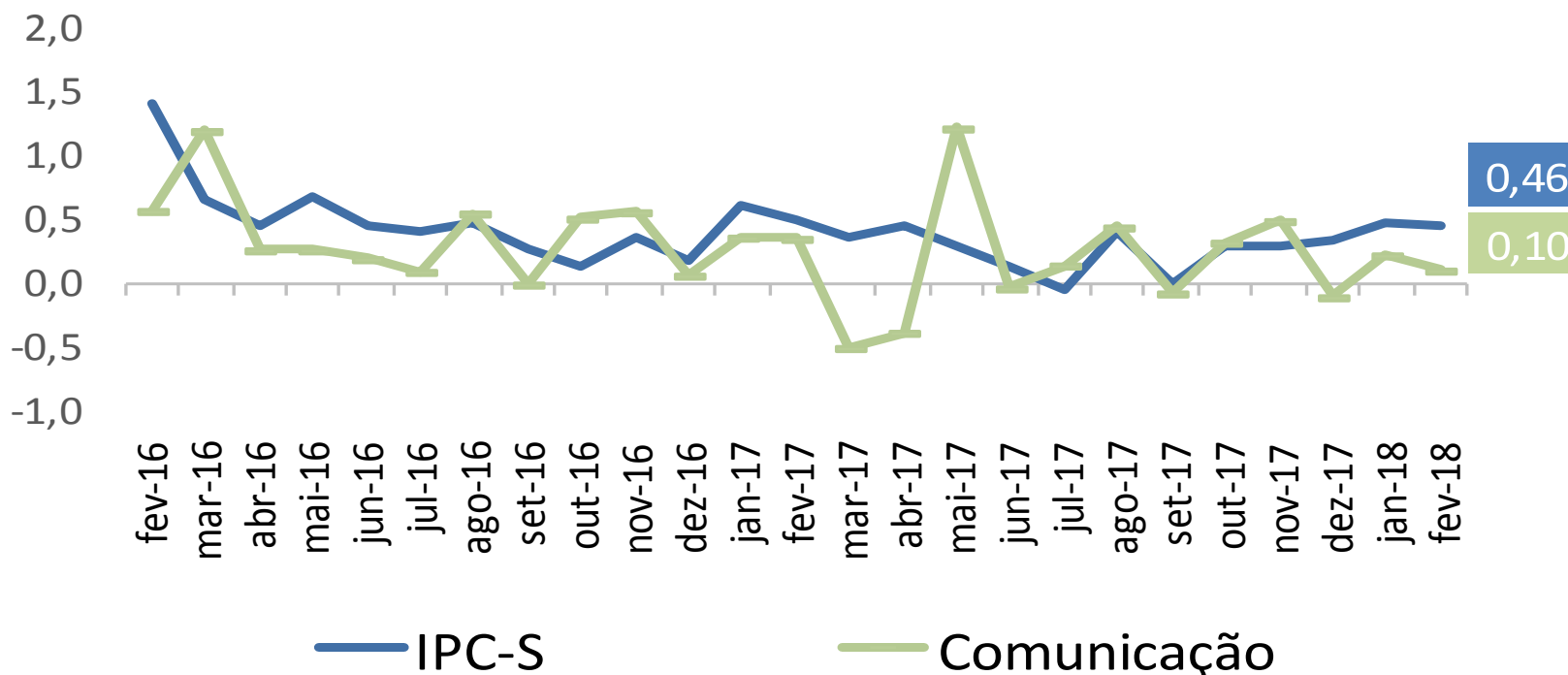

RESUMO

Comparação 2ª quadrissemana de fevereiro/2018 com 1ª quadrissemana de fevereiro/2018:

- Segundo a FGV, a inflação da 2ª Q fev/18 medida pelo IPC-S foi de 0,46%, ante 0,70% na semana anterior. A variação apurada na 2ª Q jan/18 foi de 0,47%.
- Houve desaceleração dos grupos: **Alimentação** (de 1,15% para 0,47%), destaque para *hortaliças e legumes* (de 16,38% para 7,87%); **Educação, leitura e recreação** (de 2,12% para 1,46%), destaque para *cursos formais* (de 4,16% para 2,83%); **Vestuário** (de 0,39% para -0,21%), destaque para *roupas* (de 0,18% para -0,14%); **Transportes** (de 1,40% para 1,34%), destaque para *tarifa de ônibus urbano* (de 2,41% para 2,18%); e **Despesas diversas** (de 0,20% para 0,18%), destaque para *cartório* (de 1,88% para 1,64%).
- Aceleraram os grupos: **Habitação** (de -0,34% para -0,27%), destaque para *tarifa de eletricidade residencial* (de -3,31% para -2,43%); e **Saúde e cuidados pessoais** (de 0,45% para 0,50%), destaque para *perfume* (de -0,72% para -0,02%).
- A variação permaneceu inalterada para **Comunicação** (0,1%).



Ministério da Fazenda