



# Ministério da Fazenda

---

## IPC-S

### 2ª Quadrisessemana de janeiro/18

16 de janeiro de 2018

Os INFORMATIVOS ECONÔMICOS da Secretaria de Política Econômica (SPE) são elaborados a partir de dados de conhecimento público, cujas fontes primárias são instituições autônomas, públicas ou privadas. O objetivo é organizar informações de conhecimento público para ampliar o entendimento sobre a economia brasileira. O conteúdo deste material é meramente informativo, não possuindo caráter prospectivo, nem delimitando as ações de política econômica adotadas pelo Ministério da Fazenda.

## VARIAÇÃO SEMANAL DO IPC-S NAS ÚLTIMAS 4 SEMANAS

	15/12/2017	22/12/2017	31/12/2017	07/01/2018	15/01/2018
<b>Índice Geral</b>	<b>0,34</b>	<b>0,27</b>	<b>0,21</b>	<b>0,31</b>	<b>0,47</b>
Alimentação	0,02	0,03	0,27	0,60	0,93
Habitação	0,21	-0,08	-0,33	-0,23	-0,17
Vestuário	0,55	0,53	0,11	-0,10	-0,27
Saúde e cuidados pessoais	0,36	0,49	0,45	0,43	0,45
Educação, leitura e recreação	1,08	0,75	0,37	0,47	1,04
Transportes	0,74	0,80	0,78	0,71	0,84
Despesas diversas	0,14	0,18	0,21	0,28	0,15
Comunicação	-0,11	-0,08	-0,07	0,12	0,22

## IPC-S (var.% mensal)

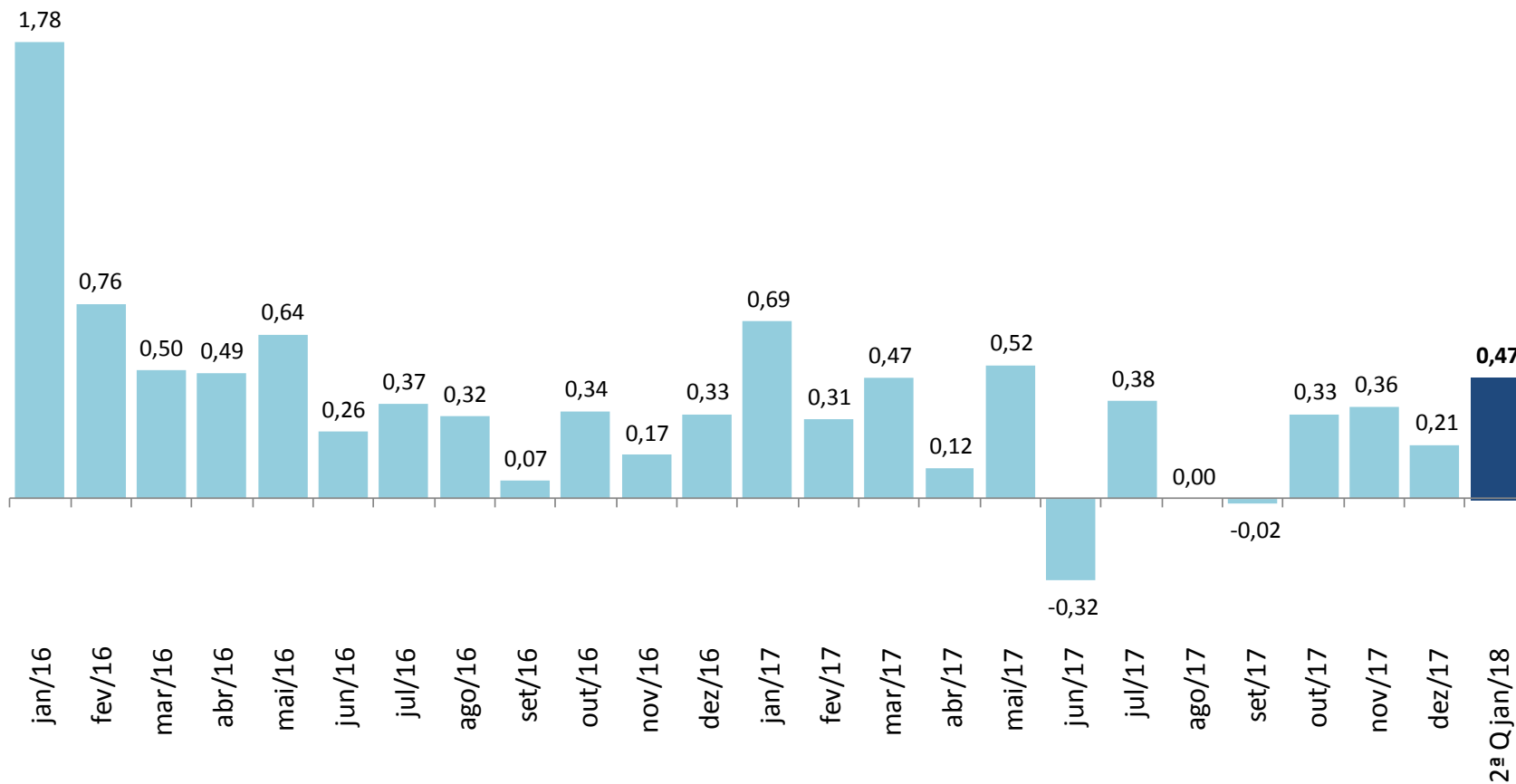

## IPC-S

(var.% na mesma quadrissemana de anos anteriores)

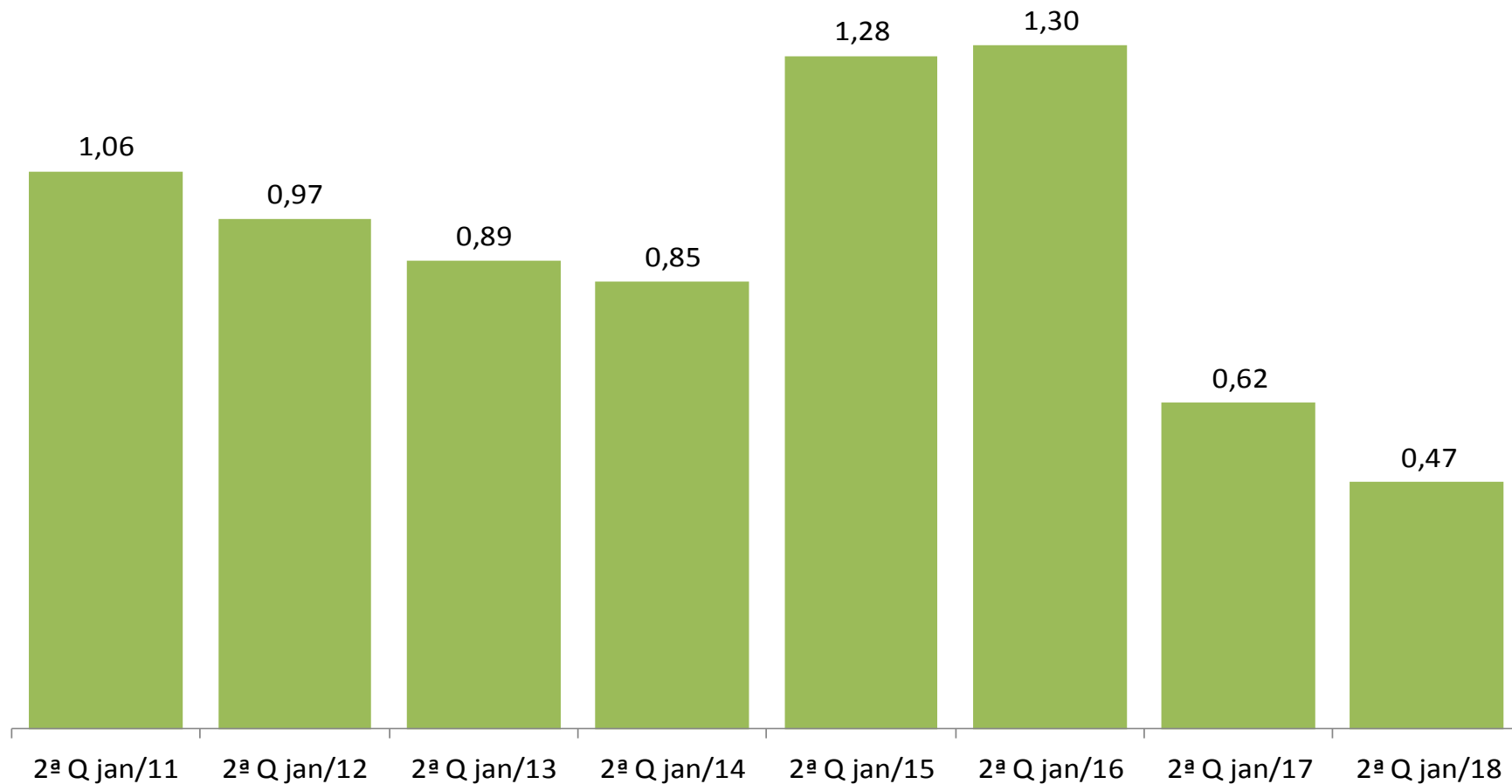

## IPC-S (var.% em 12 meses)

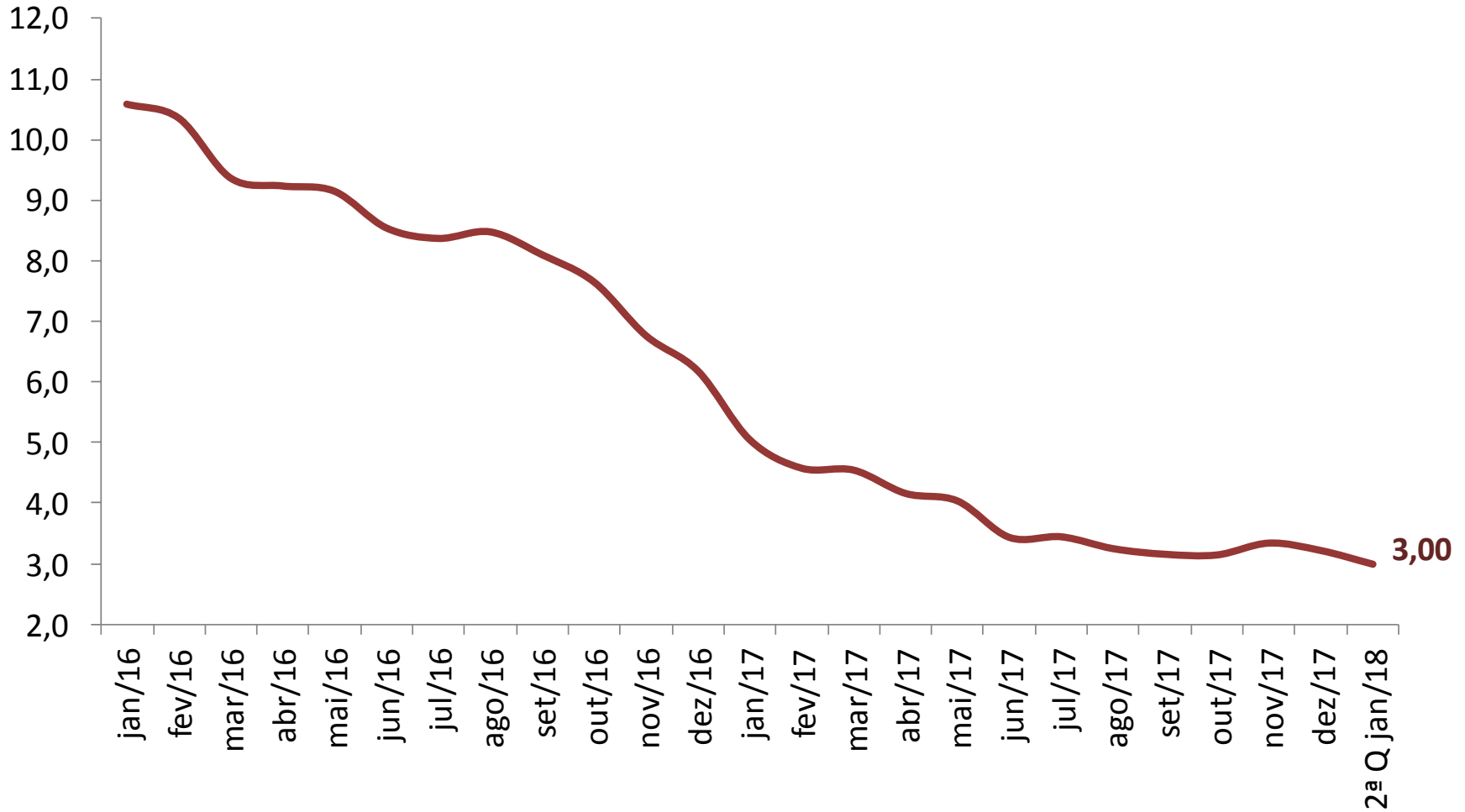

# VARIAÇÃO SEMANAL DO IPC-S NAS ÚLTIMAS 4 SEMANAS

	15/12/2017	22/12/2017	31/12/2017	07/01/2018	15/01/2018
<b>IPC - TODOS OS ITENS</b>	0,34	0,27	0,21	0,31	0,47
<b>ALIMENTAÇÃO</b>	0,02	0,03	0,27	0,60	0,93
<b>ARROZ E FEIJÃO</b>	-1,92	-0,76	-0,64	-0,05	-0,19
<b>HORTALIÇAS E LEGUMES</b>	-3,36	-2,82	-0,29	3,25	10,18
<b>FRUTAS</b>	0,47	0,38	1,03	2,54	3,85
<b>MASSAS E FARINHAS</b>	-0,06	-0,43	-0,40	0,05	0,26
<b>PANIFICADOS E BISCOITOS</b>	-0,29	-0,01	0,41	0,60	0,78
<b>ADOÇANTES</b>	-0,98	0,82	0,96	1,69	0,74
<b>DOCES E CHOCOLATES</b>	0,09	0,11	-0,03	0,25	-0,62
<b>LATICÍNIOS</b>	0,38	0,11	0,05	-0,05	-0,39
<b>AVES E OVOS</b>	-0,74	-0,17	-0,02	0,28	-0,04
<b>CARNES BOVINAS</b>	1,13	0,81	1,05	1,18	1,07
<b>CARNES SUÍNAS</b>	0,30	1,31	1,36	1,85	1,20
<b>CARNES DE OUTROS ANIMAIS</b>	1,70	0,62	-1,52	-1,27	-0,86
<b>PESCADOS FRESCOS</b>	0,11	0,66	0,39	1,94	2,20
<b>CARNES E PEIXES INDUSTRIALIZADOS</b>	-0,11	-0,67	-0,66	0,27	0,19
<b>ÓLEOS E GORDURAS</b>	0,99	0,93	0,47	0,69	1,13
<b>CONDIMENTOS</b>	0,25	0,18	0,65	0,89	0,91
<b>VEGETAIS EM CONSERVA</b>	0,33	-0,23	-0,61	-0,48	0,15
<b>BEBIDAS NÃO ALCOÓLICAS</b>	-0,18	0,07	0,12	0,29	0,66
<b>BEBIDAS ALCOÓLICAS</b>	-0,39	-0,15	-0,30	-0,33	-0,70
<b>OUTROS GÊNEROS ALIMENTÍCIOS</b>	-0,81	-0,80	-1,07	-0,34	0,67
<b>ALIMENTOS PRONTOS CONGELADOS</b>	-0,42	-1,24	-0,46	0,18	1,54
<b>GÊNEROS ALIMENTÍCIOS DIET / LIGHT</b>	-0,04	0,00	-0,08	-0,39	0,07
<b>RESTAURANTES</b>	0,25	0,19	0,33	0,32	0,36
<b>BARES E LANCHONETES</b>	0,33	0,31	0,49	0,51	0,34
<b>BEBIDAS ALCOÓLICAS E NÃO ALCOÓLICAS</b>	0,50	0,50	0,52	0,43	0,31

# IMPACTO DOS ALIMENTOS NO IPC-S AO LONGO DOS ÚLTIMOS ANOS NA QUADRISSEMANA CORRENTE

	15/01/2014		15/01/2015		15/01/2016		15/01/2017		15/01/2018	
	Var(%)	Impacto	Var(%)	Impacto	Var(%)	Impacto	Var(%)	Impacto	Var(%)	Impacto
<i>IPC - TODOS OS ITENS</i>	0,85		1,28		1,30		0,62		0,47	
<b>ALIMENTAÇÃO</b>	1,08	0,27	1,70	0,43	2,19	0,56	0,77	0,20	0,93	0,23
Hortaliças e Legumes	4,14	0,04	11,56	0,12	15,45	0,20	-0,06	0,00	10,18	0,09
Frutas	5,65	0,06	2,20	0,02	7,83	0,09	4,08	0,05	3,85	0,04
Carnes Bovinas	3,23	0,06	3,34	0,07	1,26	0,03	1,29	0,03	1,07	0,02
Panificados E Biscoitos	0,90	0,02	0,44	0,01	1,37	0,02	-0,21	0,00	0,78	0,01
Alimentos Prontos Congelados	0,50	0,01	2,40	0,02	2,60	0,02	2,80	0,03	1,54	0,01
Bebidas Não Alcoólicas	0,74	0,01	0,90	0,01	1,24	0,02	0,72	0,01	0,66	0,01
Pescados Frescos	2,40	0,01	2,73	0,01	-0,38	0,00	2,10	0,01	2,20	0,01
Óleos e Gorduras	1,19	0,00	1,31	0,00	2,66	0,01	4,82	0,02	1,13	0,00
Condimentos	0,51	0,00	1,28	0,00	1,44	0,00	0,62	0,00	0,91	0,00
Carnes Suínas	2,35	0,00	1,85	0,00	0,17	0,00	1,97	0,00	1,20	0,00
Adoçantes	2,58	0,01	1,77	0,00	7,87	0,02	1,96	0,00	0,74	0,00
Carnes e Peixes Industrializados	0,82	0,01	1,73	0,01	1,55	0,01	2,03	0,02	0,19	0,00
Outros Gêneros Alimentícios	-0,24	0,00	0,99	0,00	0,97	0,00	-1,26	0,00	0,67	0,00
Massas e Farinhas	0,88	0,00	0,62	0,00	1,15	0,00	0,74	0,00	0,26	0,00
Gêneros Alimentícios Diet / Light	0,93	0,00	0,46	0,00	2,56	0,00	1,02	0,00	0,07	0,00
Vegetais em Conserva	-1,13	0,00	0,65	0,00	0,34	0,00	-0,83	0,00	0,15	0,00
Carnes de Outros Animais	-1,71	0,00	-6,02	0,00	6,04	0,00	-0,79	0,00	-0,86	0,00
Aves e Ovos	0,11	0,00	1,19	0,01	1,25	0,01	1,08	0,01	-0,04	0,00
Arroz e Feijão	0,51	0,00	5,15	0,03	4,15	0,02	-2,79	-0,02	-0,19	0,00
Doces e Chocolates	0,44	0,00	0,22	0,00	0,61	0,00	-0,68	0,00	-0,62	0,00
Bebidas Alcoólicas	0,30	0,00	1,04	0,01	0,82	0,00	0,35	0,00	-0,70	0,00
Laticínios	-2,25	-0,05	-0,57	-0,01	0,43	0,01	-0,87	-0,02	-0,39	-0,01

# IPC-S

(var.% acumulada nos últimos 30 dias)

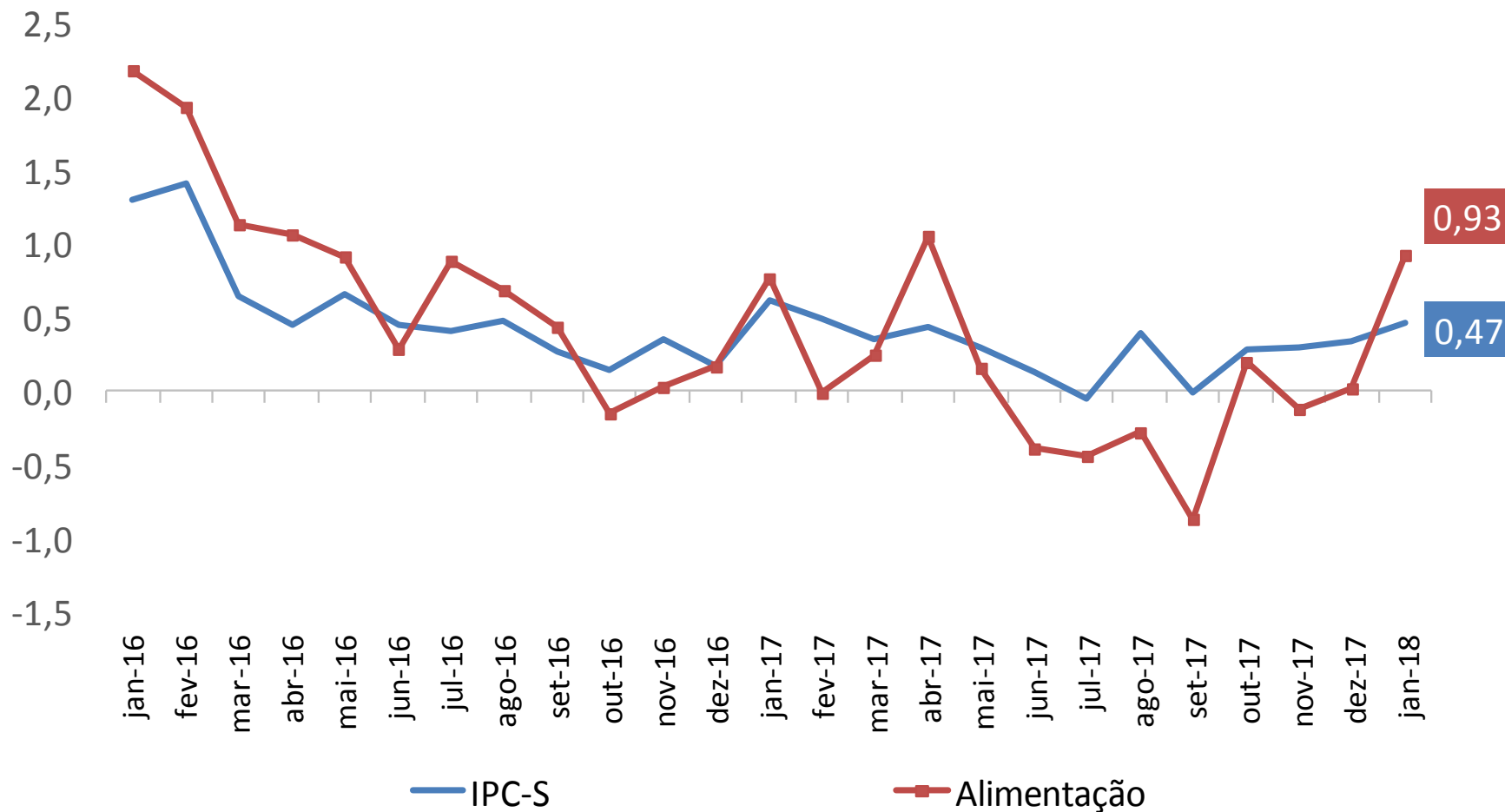



# IPC-S

(var.% acumulada nos últimos 30 dias)

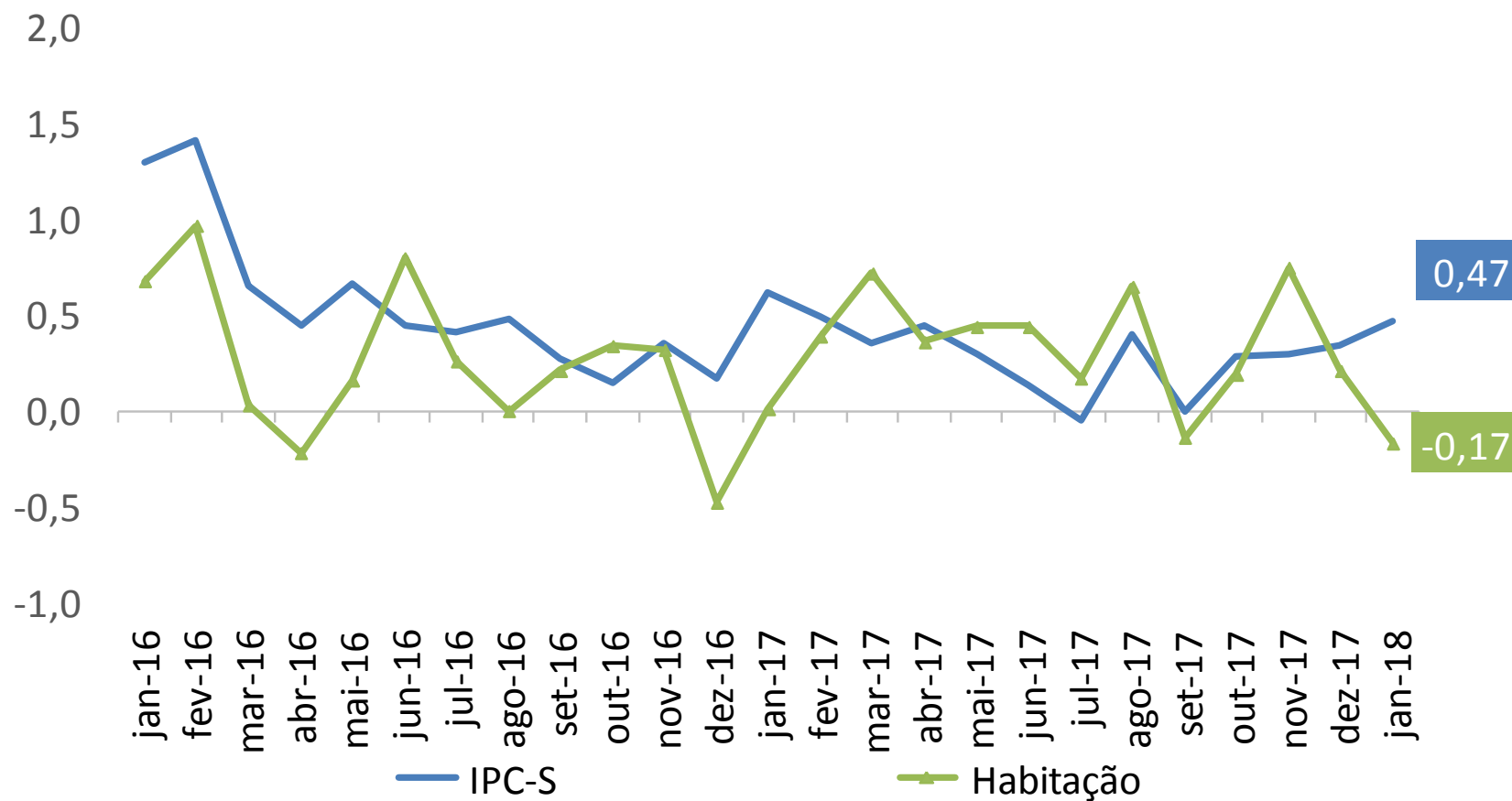

# IPC-S

(var.% acumulada nos últimos 30 dias)

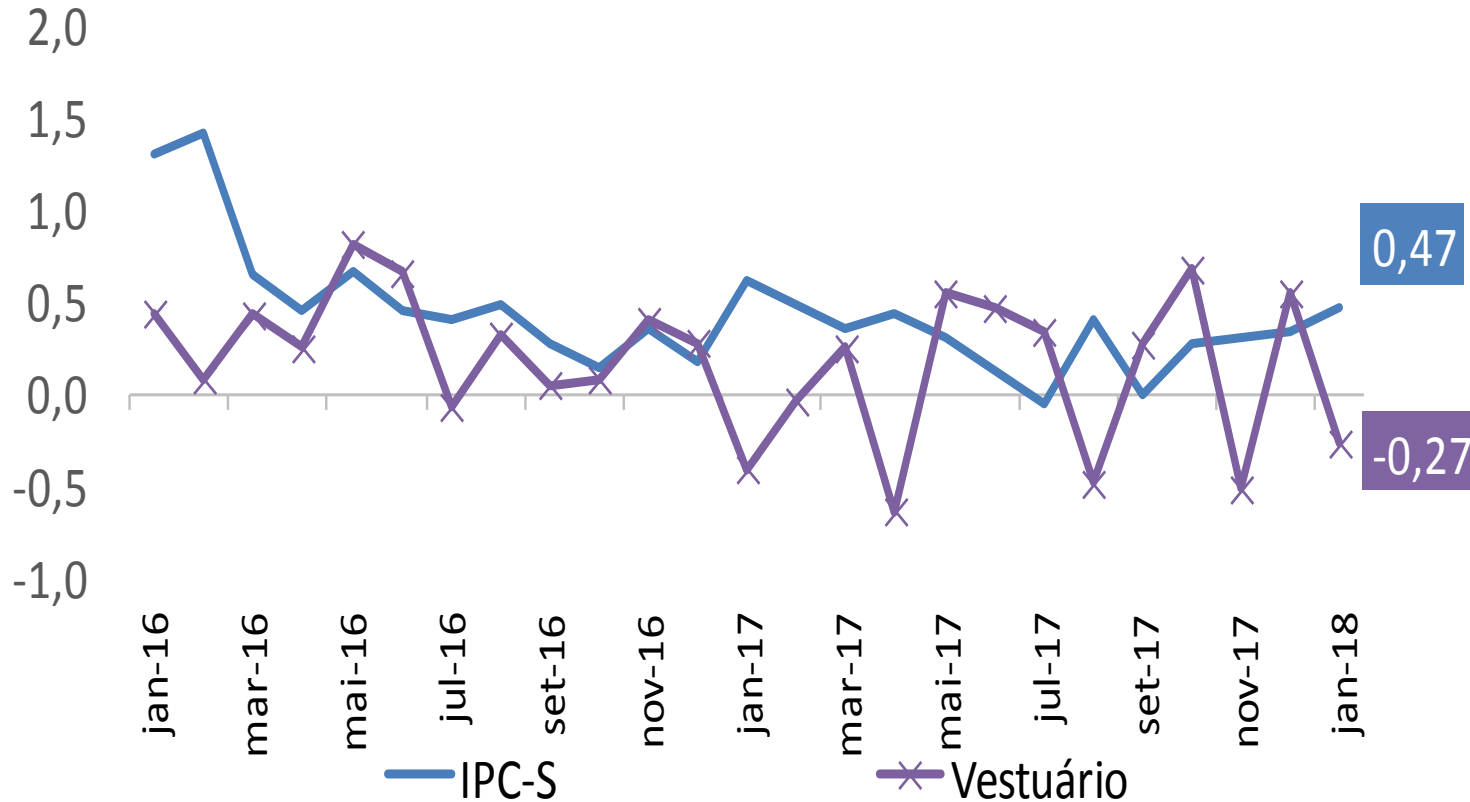

## IPC-S (var.% acumulada nos últimos 30 dias)

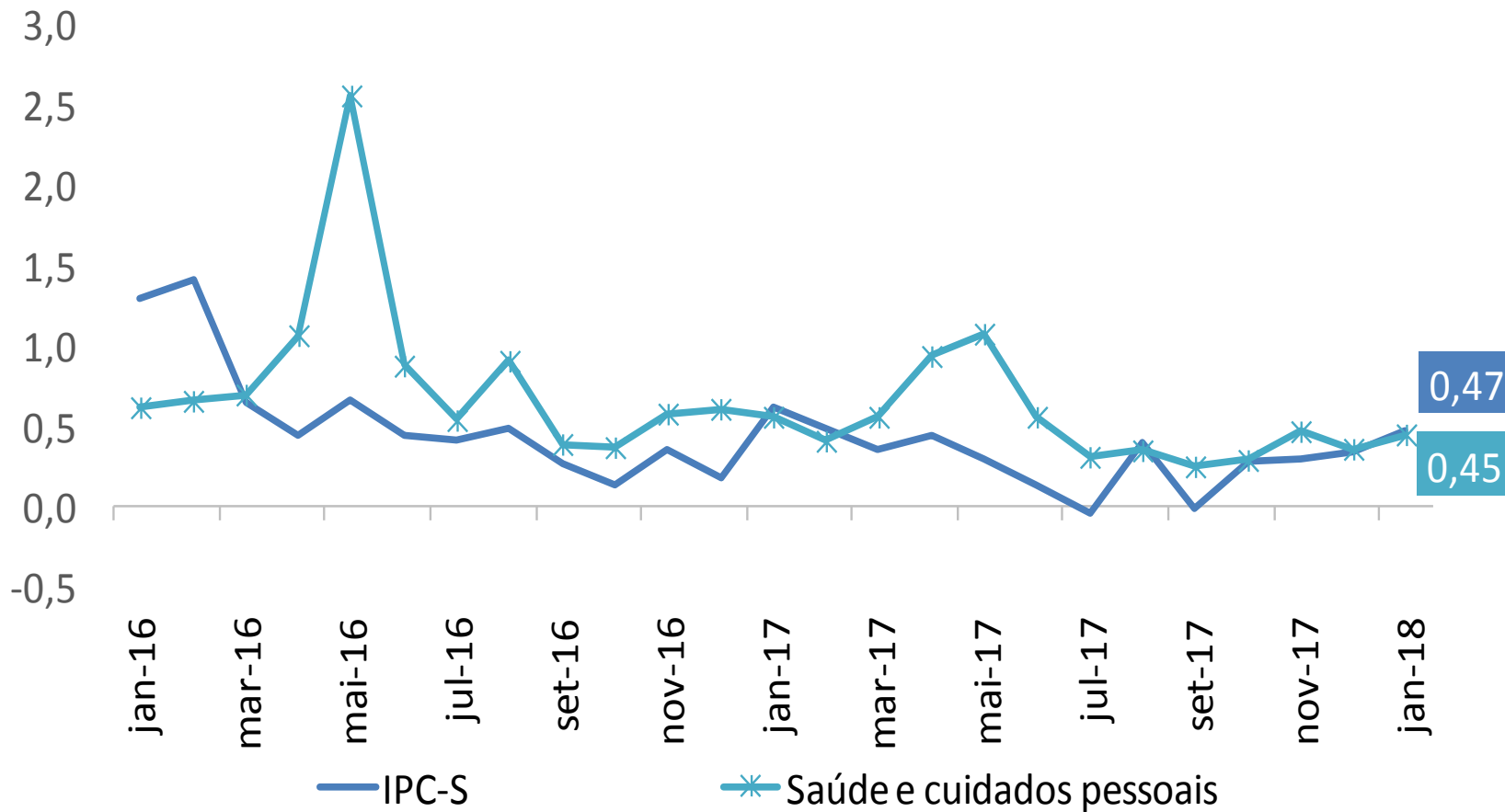

## IPC-S (var.% acumulada nos últimos 30 dias)

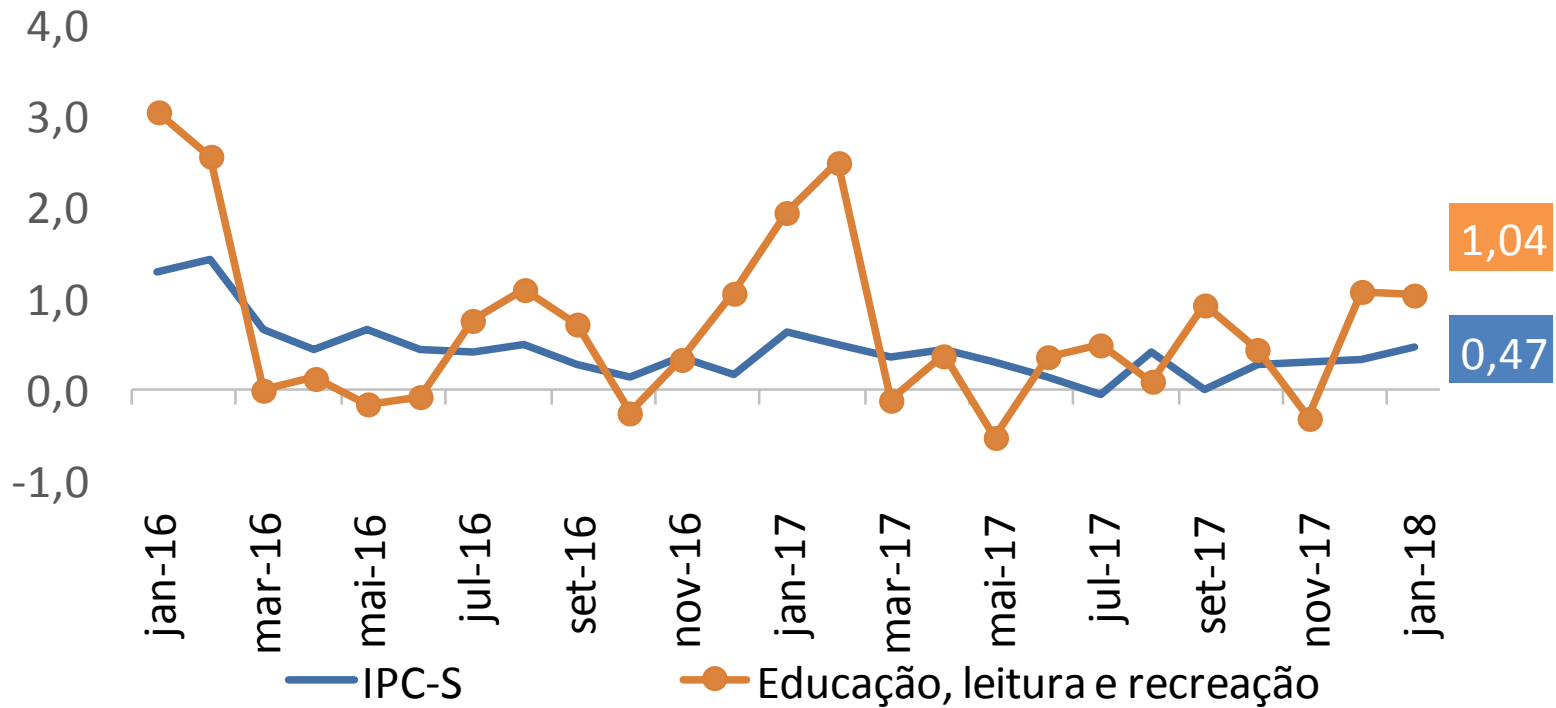

## IPC-S

(var.% acumulada nos últimos 30 dias)

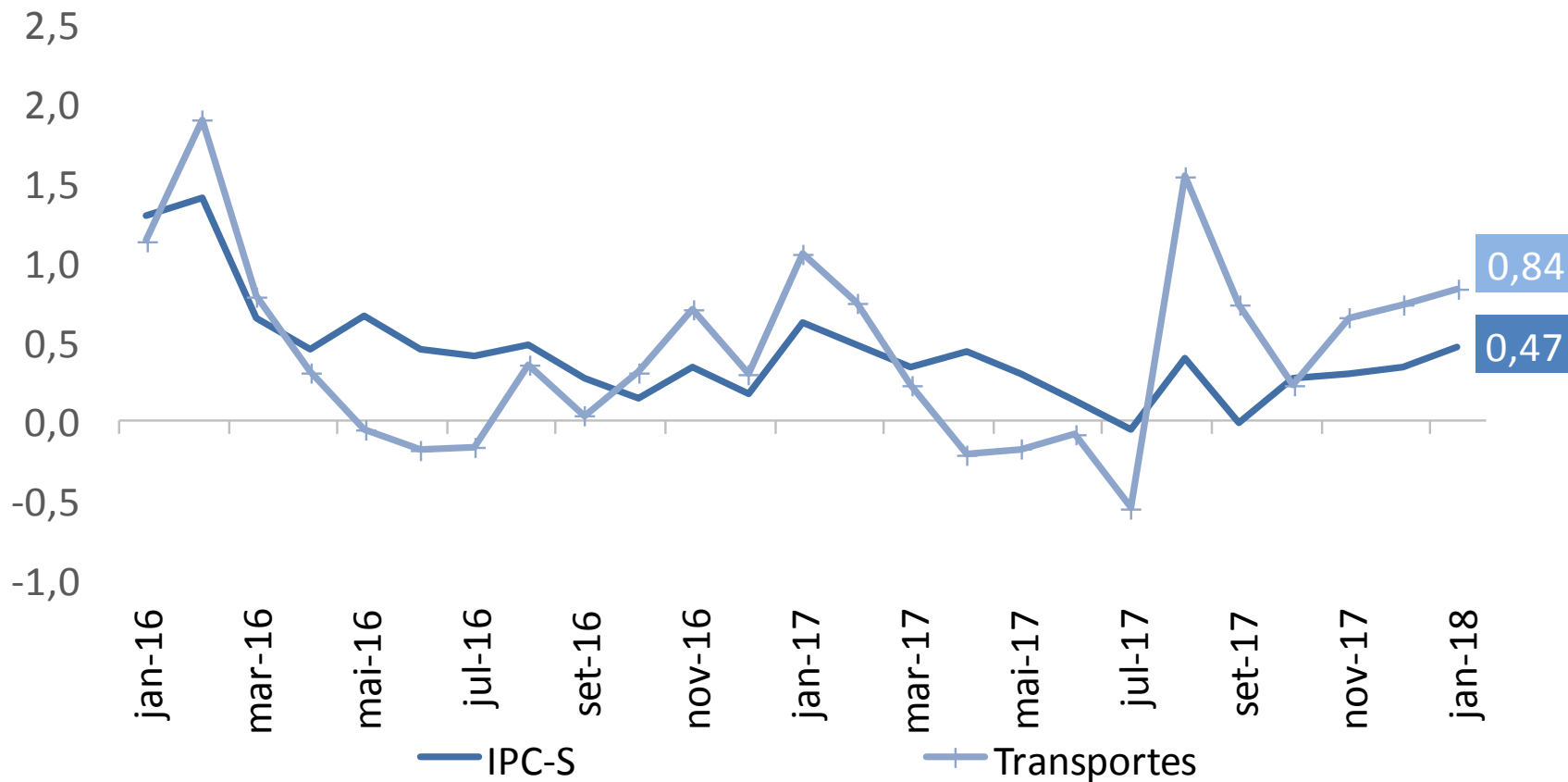

## IPC-S (var.% acumulada nos últimos 30 dias)

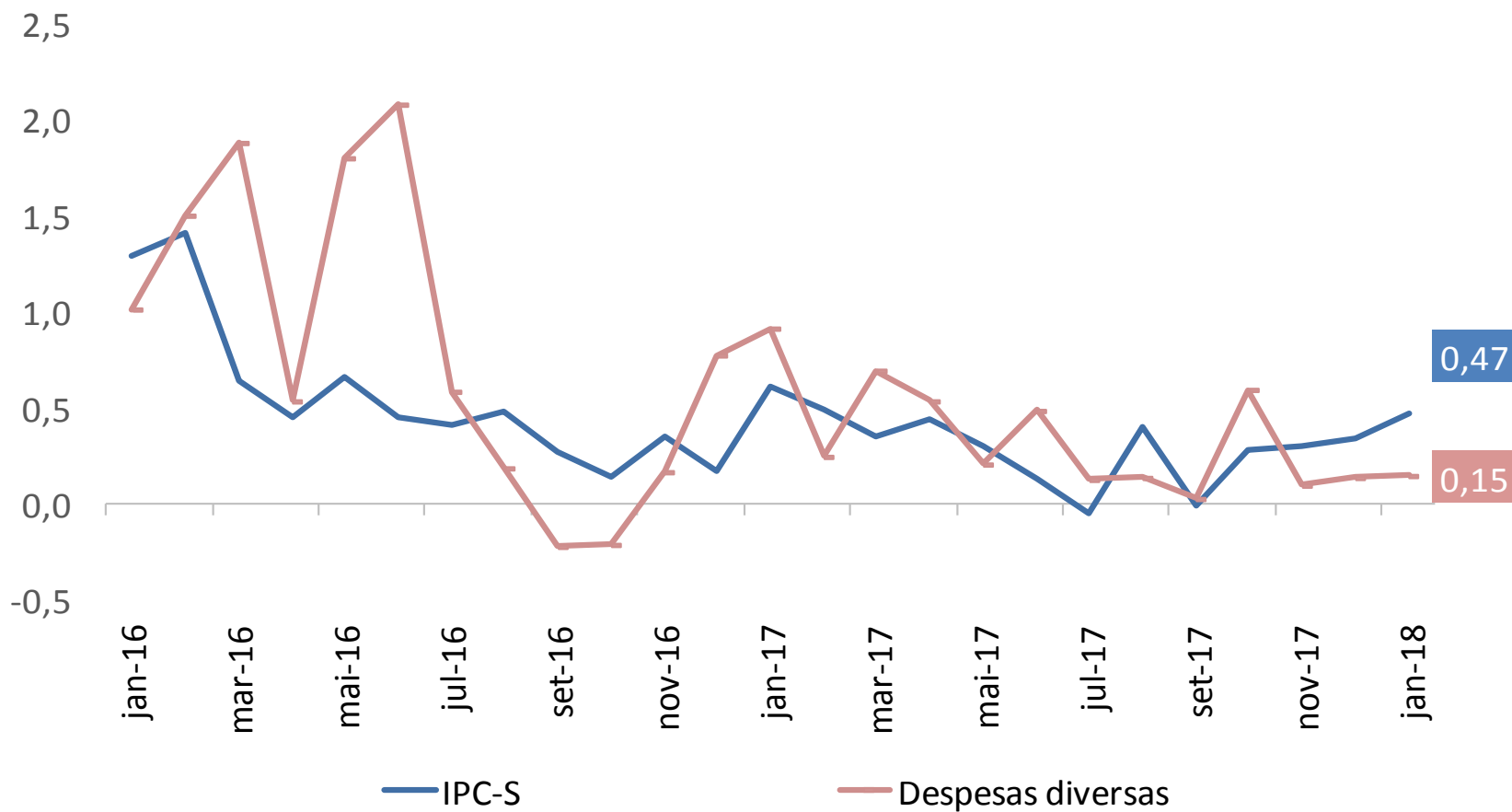

## IPC-S

(var.% acumulada nos últimos 30 dias)

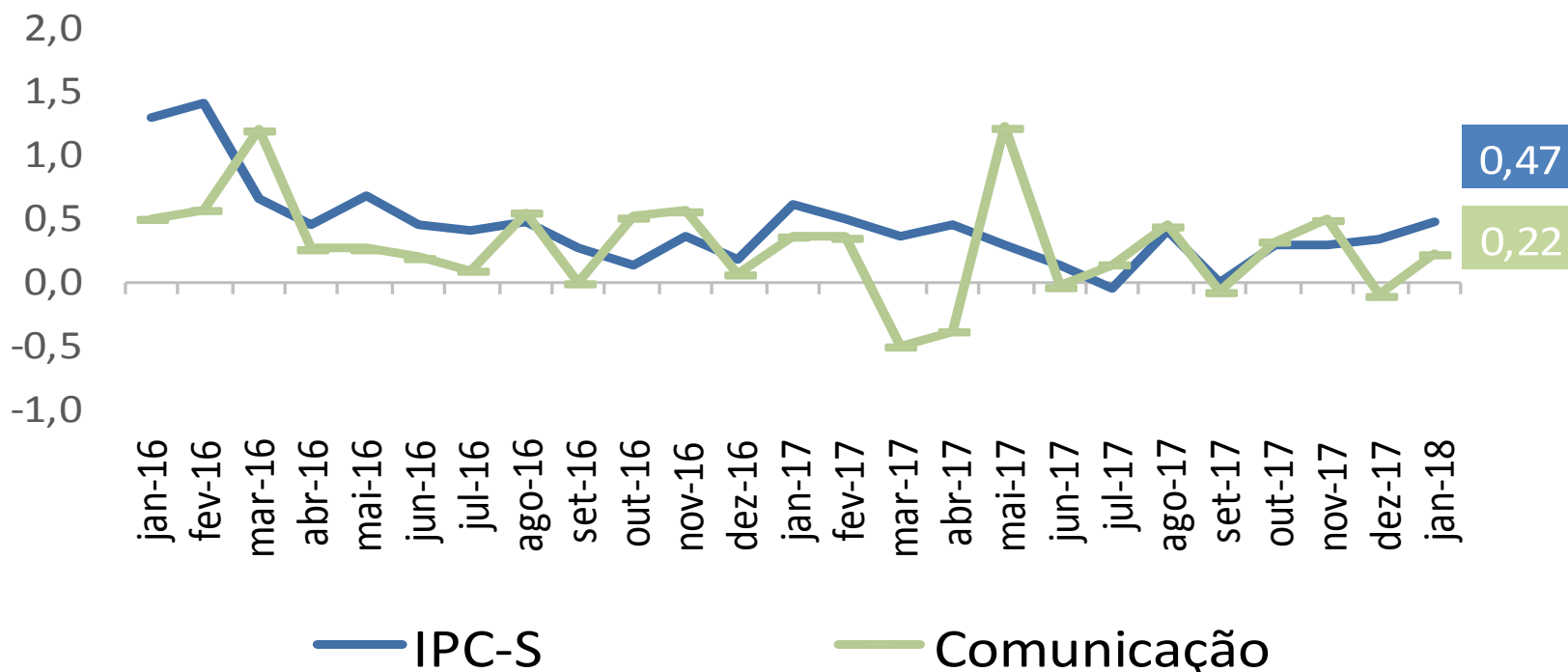

# RESUMO

## Comparação 2ª quadrissemana de janeiro/18 com 1ª quadrissemana de janeiro/18:

- Segundo a FGV, a inflação da 2ª Q jan/18 medida pelo IPC-S foi de 0,47%, ante 0,31% na semana anterior. A variação apurada na 2ª Q dez/17 foi de 0,34%.
- Houve aceleração dos grupos: **Alimentação** (de 0,60% para 0,93%), destaque para *hortaliças e legumes* (de 3,25% para 10,18%); **Educação, leitura e recreação** (de 0,47% para 1,04%), destaque para *cursos formais* (de 1,19% para 2,60%); **Habitação** (de -0,23% para -0,17%), destaque para *tarifa de eletricidade residencial* (de -2,38% para -1,93%); **Transportes** (de 0,71% para 0,84%), destaque para *tarifa de ônibus urbano* (de -0,52% para 0,33%); **Saúde e cuidados pessoais** (de 0,43% para 0,45%), destaque para *protetores para a pele* (de -1,72% para -0,68%); e **Comunicação** (de 0,12% para 0,22%), destaque para *tarifa de telefone residencial* (de -0,30% para 0,07%).
- Desaceleraram os grupos: **Vestuário** (de -0,10% para -0,27%), destaque para *roupas* (de -0,14% para -0,63%); e **Despesas diversas** (de 0,28% para 0,15%), destaque para *alimentos para animais domésticos* (de 2,67% para 2,01%).





---

# Ministério da Fazenda