



Ministério da Fazenda

IPC-S

1ª Quadrisessemana de fevereiro/18

8 de fevereiro de 2018

Os INFORMATIVOS ECONÔMICOS da Secretaria de Política Econômica (SPE) são elaborados a partir de dados de conhecimento público, cujas fontes primárias são instituições autônomas, públicas ou privadas. O objetivo é organizar informações de conhecimento público para ampliar o entendimento sobre a economia brasileira. O conteúdo deste material é meramente informativo, não possuindo caráter prospectivo, nem delimitando as ações de política econômica adotadas pelo Ministério da Fazenda.

VARIAÇÃO SEMANAL DO IPC-S NAS ÚLTIMAS 4 SEMANAS

	07/01/2018	15/01/2018	22/01/2018	31/01/2018	07/02/2018
Índice Geral	0,31	0,47	0,59	0,69	0,70
Alimentação	0,60	0,93	1,27	1,23	1,15
Habitação	-0,23	-0,17	-0,18	-0,47	-0,34
Vestuário	-0,10	-0,27	-0,42	0,34	0,39
Saúde e cuidados pessoais	0,43	0,45	0,40	0,50	0,45
Educação, leitura e recreação	0,47	1,04	1,74	2,75	2,12
Transportes	0,71	0,84	0,85	1,12	1,40
Despesas diversas	0,28	0,15	0,18	0,14	0,20
Comunicação	0,12	0,22	0,17	0,13	0,10

IPC-S (var.% mensal)

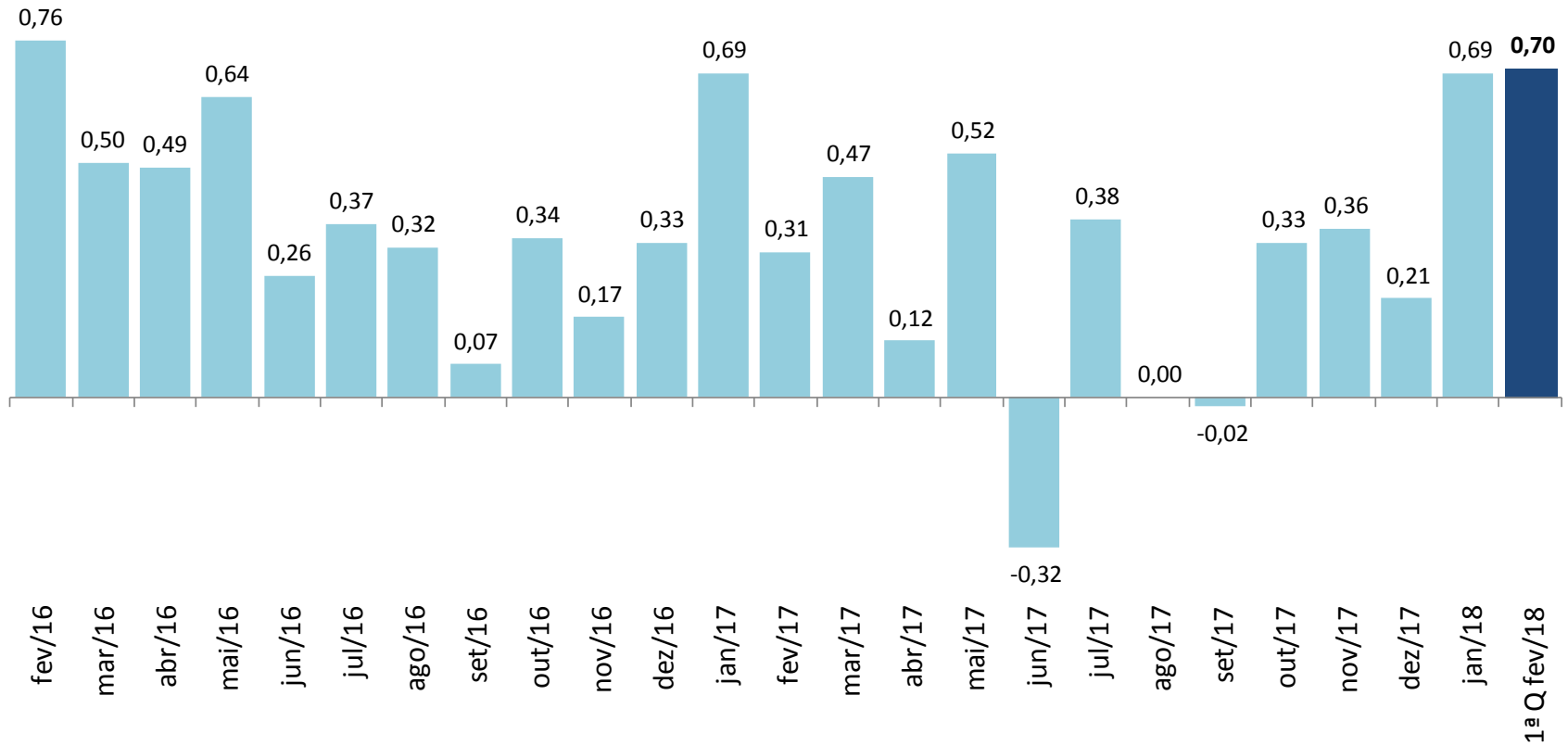

IPC-S

(var.% na mesma quadrissemana de anos anteriores)

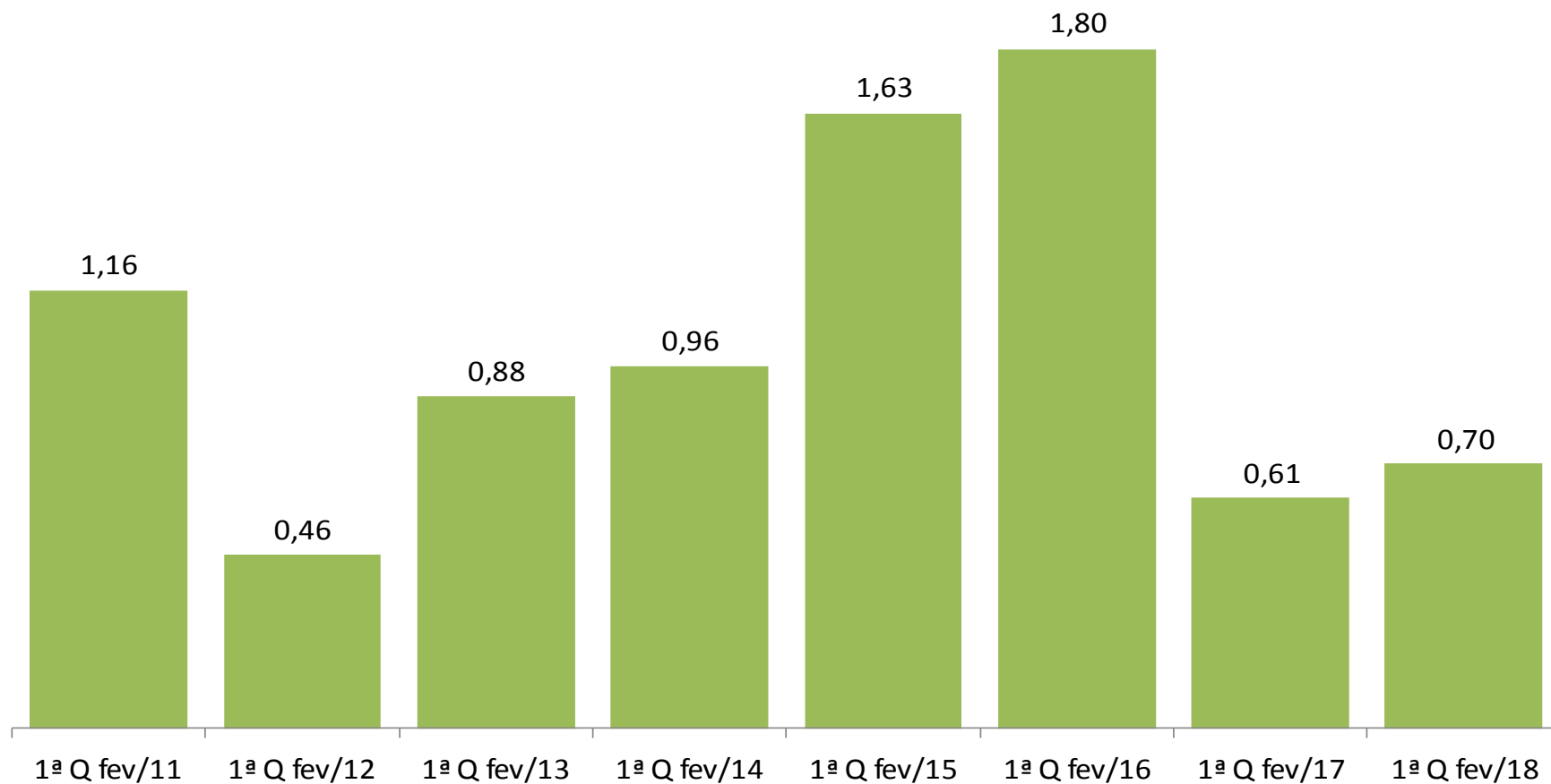

IPC-S (var.% em 12 meses)

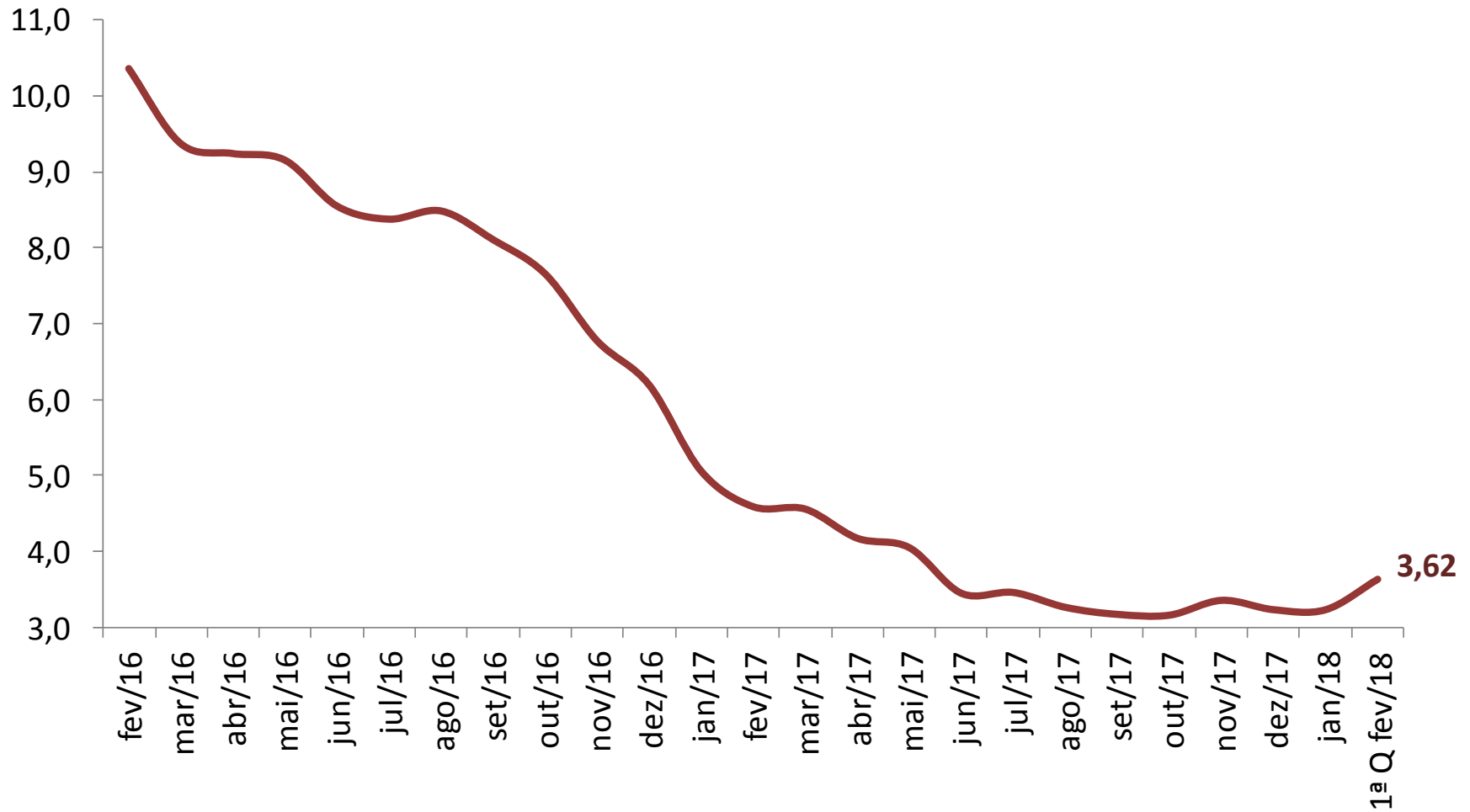

VARIAÇÃO SEMANAL DO IPC-S NAS ÚLTIMAS 4 SEMANAS

	07/01/2018	15/01/2018	22/01/2018	31/01/2018	07/02/2018
IPC - TODOS OS ITENS	0,31	0,47	0,59	0,69	0,70
ALIMENTAÇÃO	0,60	0,93	1,27	1,23	1,15
ARROZ E FEIJÃO	-0,05	-0,19	-0,43	-0,81	-1,32
HORTALIÇAS E LEGUMES	3,25	10,18	15,55	15,75	16,38
FRUTAS	2,54	3,85	4,55	5,27	4,60
MASSAS E FARINHAS	0,05	0,26	0,49	0,27	0,11
PANIFICADOS E BISCOITOS	0,60	0,78	0,84	0,54	0,12
ADOÇANTES	1,69	0,74	-0,18	-0,91	-1,79
DOCES E CHOCOLATES	0,25	-0,62	-0,74	-0,77	-1,02
LATICÍNIOS	-0,05	-0,39	-0,12	0,38	0,36
AVES E OVOS	0,28	-0,04	-0,53	-1,36	-2,27
CARNES BOVINAS	1,18	1,07	1,55	1,12	0,68
CARNES SUÍNAS	1,85	1,20	0,44	-0,60	-1,47
CARNES DE OUTROS ANIMAIS	-1,27	-0,86	-0,67	2,63	3,39
PESCADOS FRESCOS	1,94	2,20	1,77	2,31	1,97
CARNES E PEIXES INDUSTRIALIZADOS	0,27	0,19	1,16	1,37	1,10
ÓLEOS E GORDURAS	0,69	1,13	1,11	1,19	0,46
CONDIMENTOS	0,89	0,91	1,09	0,84	0,80
VEGETAIS EM CONSERVA	-0,48	0,15	0,21	0,63	1,00
BEBIDAS NÃO ALCOÓLICAS	0,29	0,66	0,62	0,71	0,37
BEBIDAS ALCOÓLICAS	-0,33	-0,70	-1,23	-1,53	-1,36
OUTROS GÊNEROS ALIMENTÍCIOS	-0,34	0,67	2,34	3,39	2,24
ALIMENTOS PRONTOS CONGELADOS	0,18	1,54	2,76	2,28	1,09
GÊNEROS ALIMENTÍCIOS DIET / LIGHT	-0,39	0,07	0,29	0,71	0,89
RESTAURANTES	0,32	0,36	0,46	0,44	0,53
BARES E LANCHONETES	0,51	0,34	0,23	0,13	0,27
BEBIDAS ALCOÓLICAS E NÃO ALCOÓLICAS	0,43	0,31	0,28	0,29	0,41

IMPACTO DOS ALIMENTOS NO IPC-S AO LONGO DOS ÚLTIMOS ANOS NA QUADRISSEMANA CORRENTE

	07/02/2014		07/02/2015		07/02/2016		07/02/2017		07/02/2018	
	Var(%)	Impacto	Var(%)	Impacto	Var(%)	Impacto	Var(%)	Impacto	Var(%)	Impacto
<i>IPC - TODOS OS ITENS</i>	0,96		1,63		1,80		0,61		0,70	
ALIMENTAÇÃO	0,86	0,21	1,44	0,36	2,45	0,63	0,20	0,05	1,15	0,29
Hortaliças e Legumes	1,95	0,02	10,36	0,12	18,59	0,28	-0,35	0,00	16,38	0,17
Frutas	3,76	0,04	3,83	0,04	8,36	0,10	2,02	0,03	4,60	0,05
Carnes Bovinas	1,79	0,03	0,40	0,01	1,16	0,02	-0,73	-0,01	0,68	0,01
Alimentos Prontos Congelados	0,55	0,01	0,59	0,01	3,26	0,03	0,46	0,00	1,09	0,01
Carnes e Peixes Industrializados	1,53	0,01	0,83	0,01	1,04	0,01	1,32	0,01	1,10	0,01
Laticínios	-1,89	-0,04	-0,68	-0,01	0,36	0,01	0,16	0,00	0,36	0,01
Pescados Frescos	2,50	0,01	2,36	0,01	1,31	0,00	-0,11	0,00	1,97	0,01
Bebidas Não Alcoólicas	0,62	0,01	0,87	0,01	1,24	0,02	0,95	0,01	0,37	0,00
Outros Gêneros Alimentícios	-0,13	0,00	2,34	0,00	0,24	0,00	-0,63	0,00	2,24	0,00
Condimentos	0,55	0,00	0,26	0,00	0,66	0,00	0,32	0,00	0,80	0,00
Panificados E Biscoitos	0,68	0,01	0,84	0,01	0,54	0,01	0,39	0,01	0,12	0,00
Gêneros Alimentícios Diet / Light	2,63	0,01	0,98	0,00	1,65	0,00	0,10	0,00	0,89	0,00
Óleos e Gorduras	1,06	0,00	0,68	0,00	2,89	0,01	3,07	0,01	0,46	0,00
Vegetais em Conserva	1,41	0,00	0,20	0,00	0,89	0,00	-0,32	0,00	1,00	0,00
Carnes de Outros Animais	0,49	0,00	-2,23	0,00	4,89	0,00	0,64	0,00	3,39	0,00
Massas e Farinhas	0,59	0,00	0,42	0,00	1,12	0,00	-0,15	0,00	0,11	0,00
Doces e Chocolates	0,16	0,00	0,79	0,00	1,16	0,00	0,03	0,00	-1,02	0,00
Carnes Suínas	-1,23	0,00	0,03	0,00	-1,70	0,00	-0,70	0,00	-1,47	0,00
Adoçantes	-0,87	0,00	-0,75	0,00	6,53	0,01	-0,55	0,00	-1,79	0,00
Arroz e Feijão	-0,83	0,00	5,01	0,03	2,53	0,01	-4,51	-0,03	-1,32	-0,01
Bebidas Alcoólicas	1,19	0,01	0,71	0,00	1,03	0,01	-0,28	0,00	-1,36	-0,01
Aves e Ovos	-0,28	0,00	0,88	0,01	1,04	0,01	-1,97	-0,02	-2,27	-0,02

IPC-S

(var.% acumulada nos últimos 30 dias)

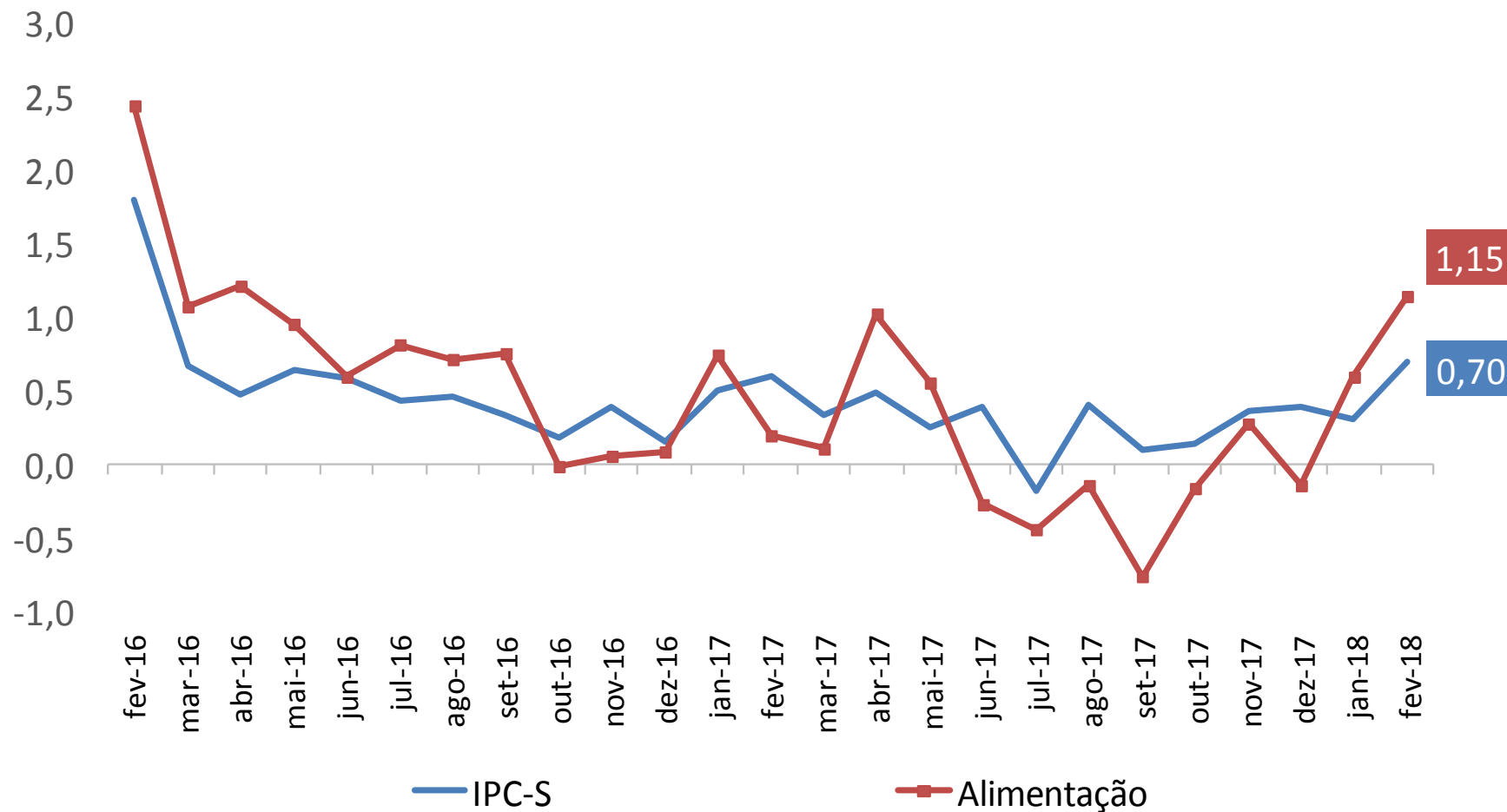

IPC-S

(var.% acumulada nos últimos 30 dias)

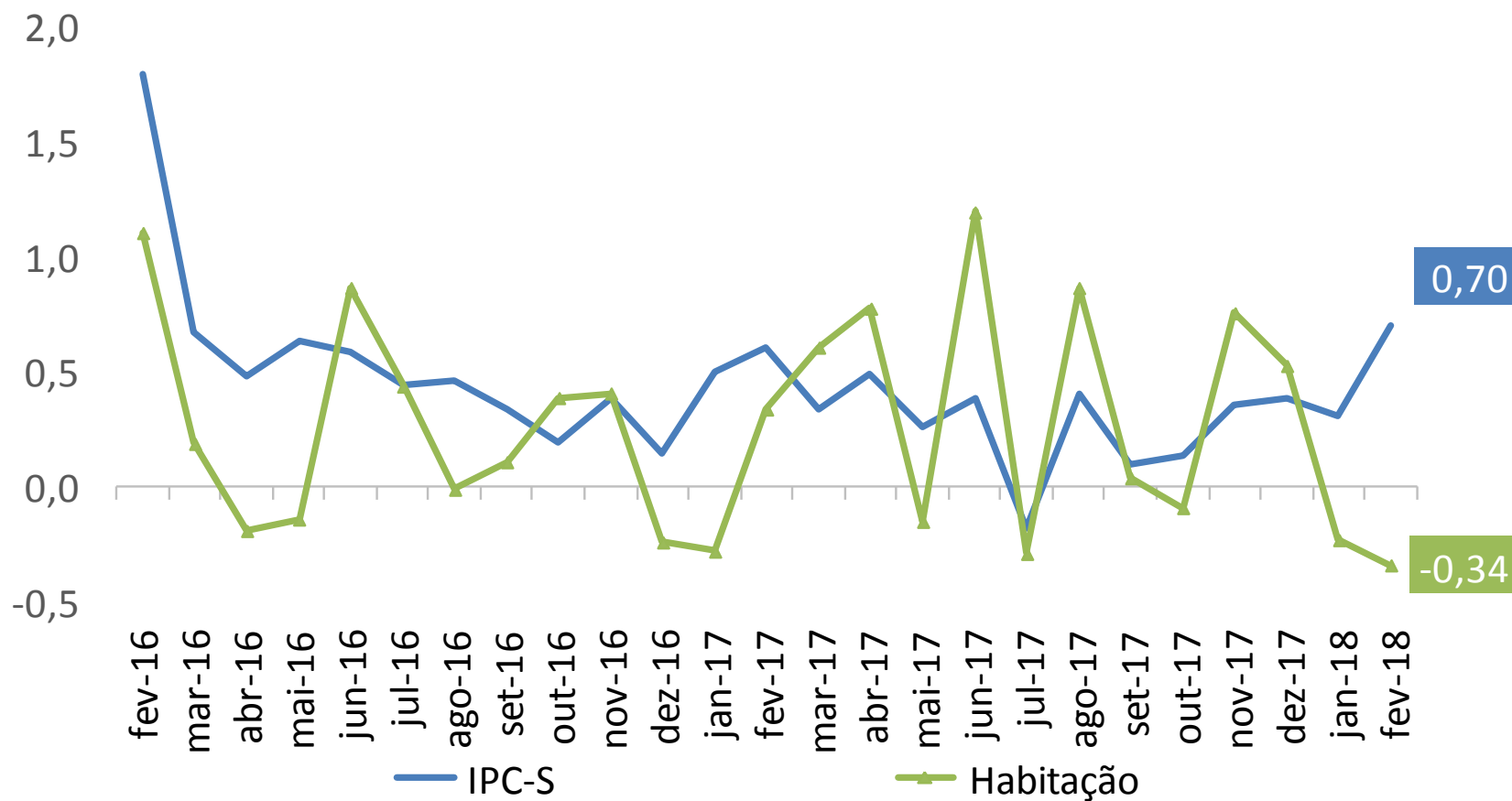

IPC-S (var.% acumulada nos últimos 30 dias)

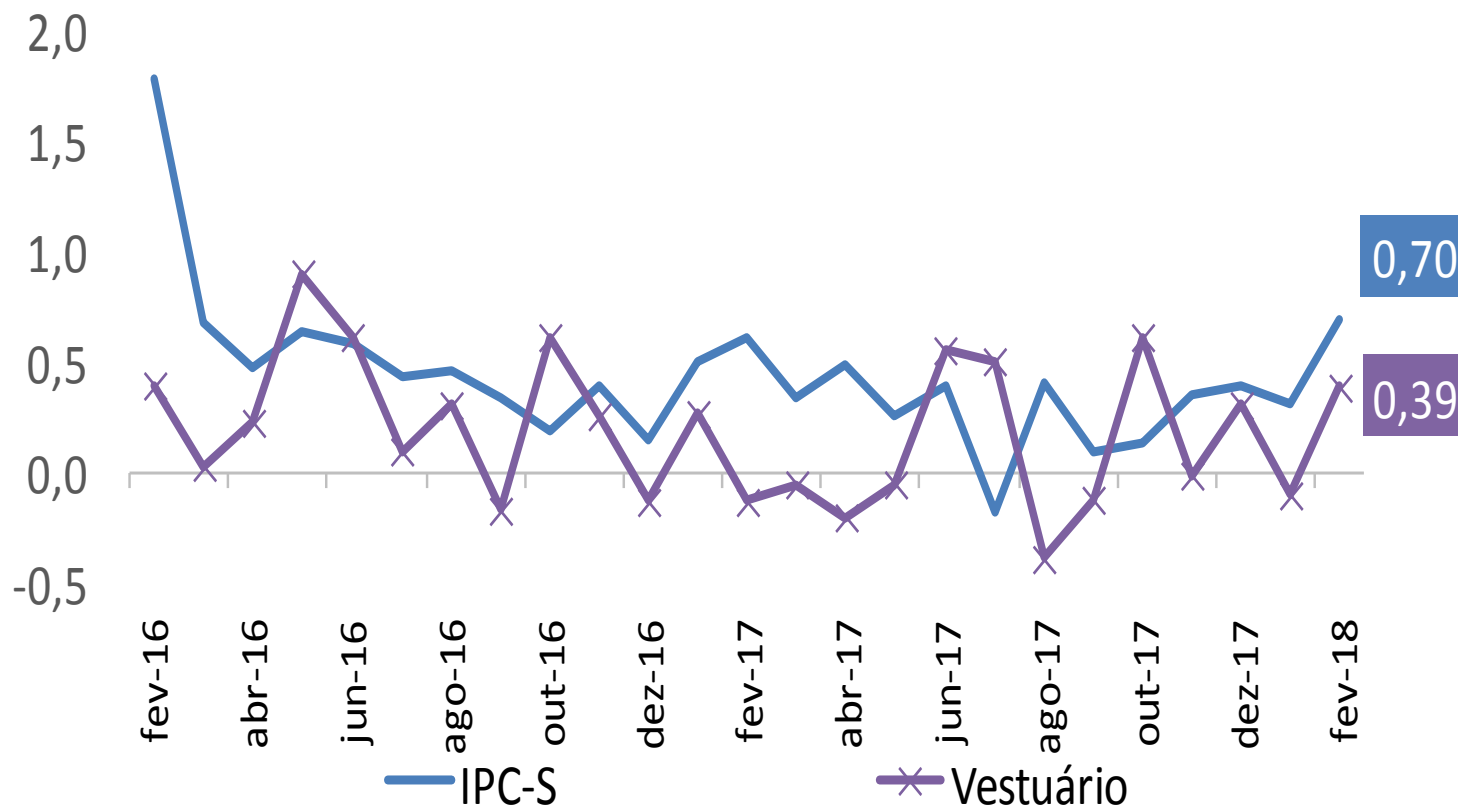

IPC-S (var.% acumulada nos últimos 30 dias)

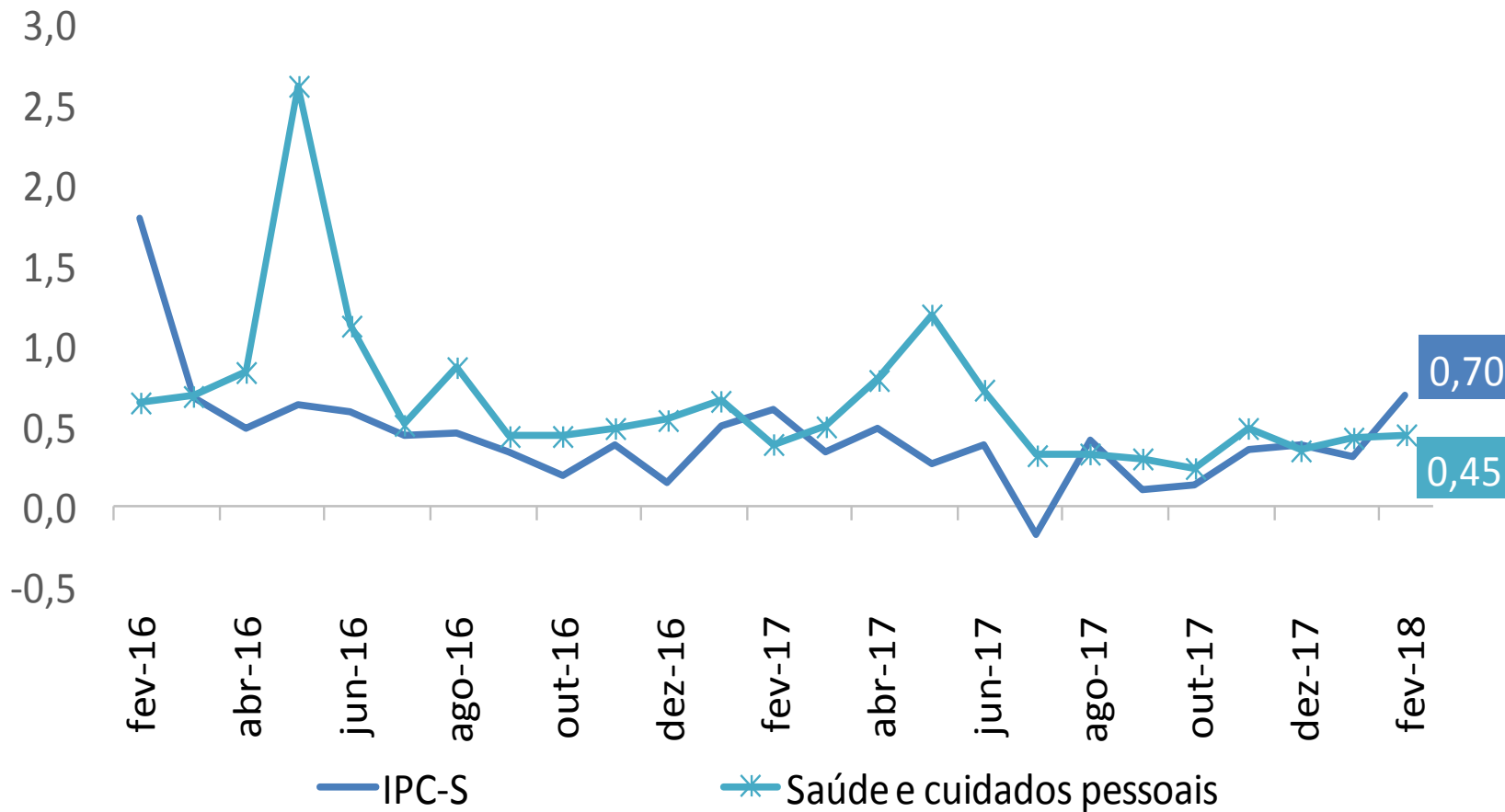

IPC-S (var.% acumulada nos últimos 30 dias)

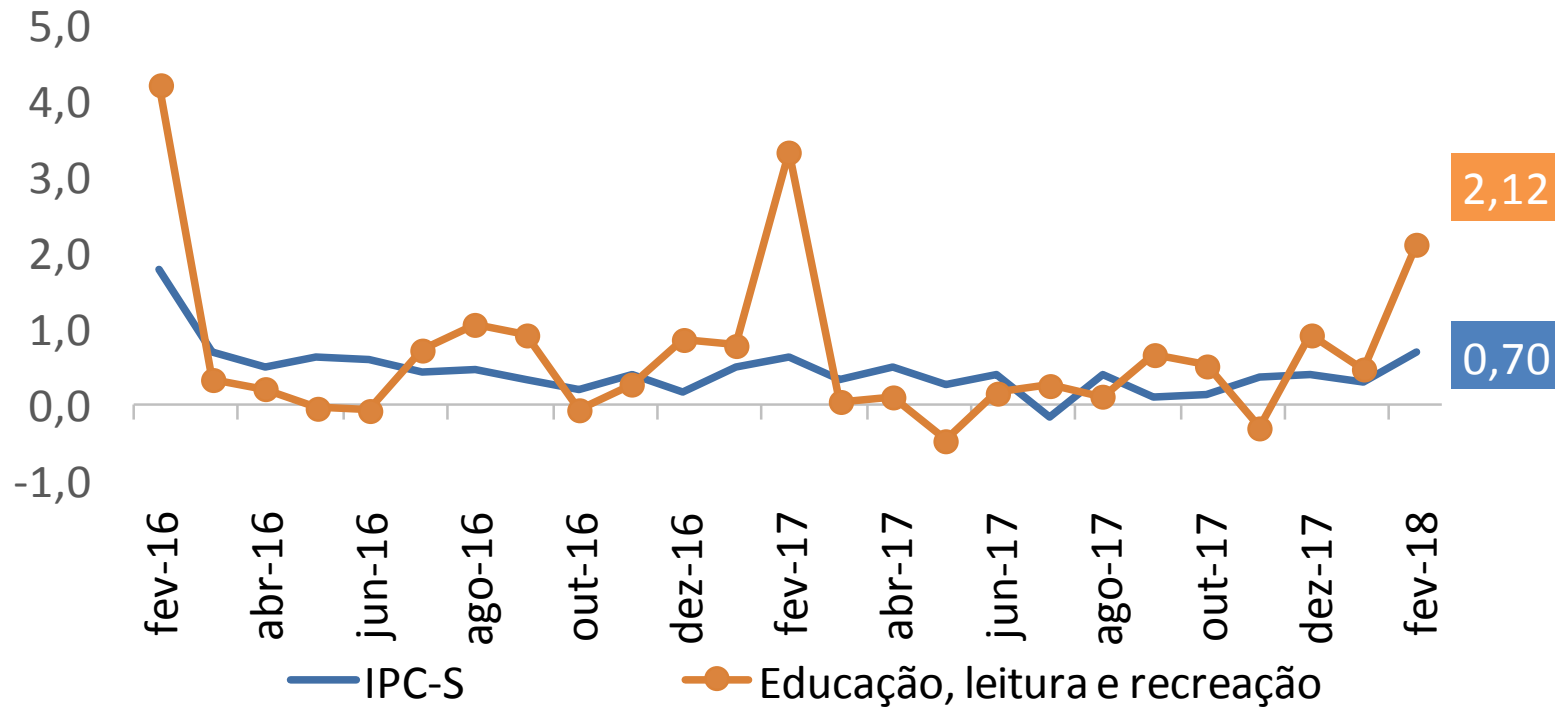

IPC-S

(var.% acumulada nos últimos 30 dias)

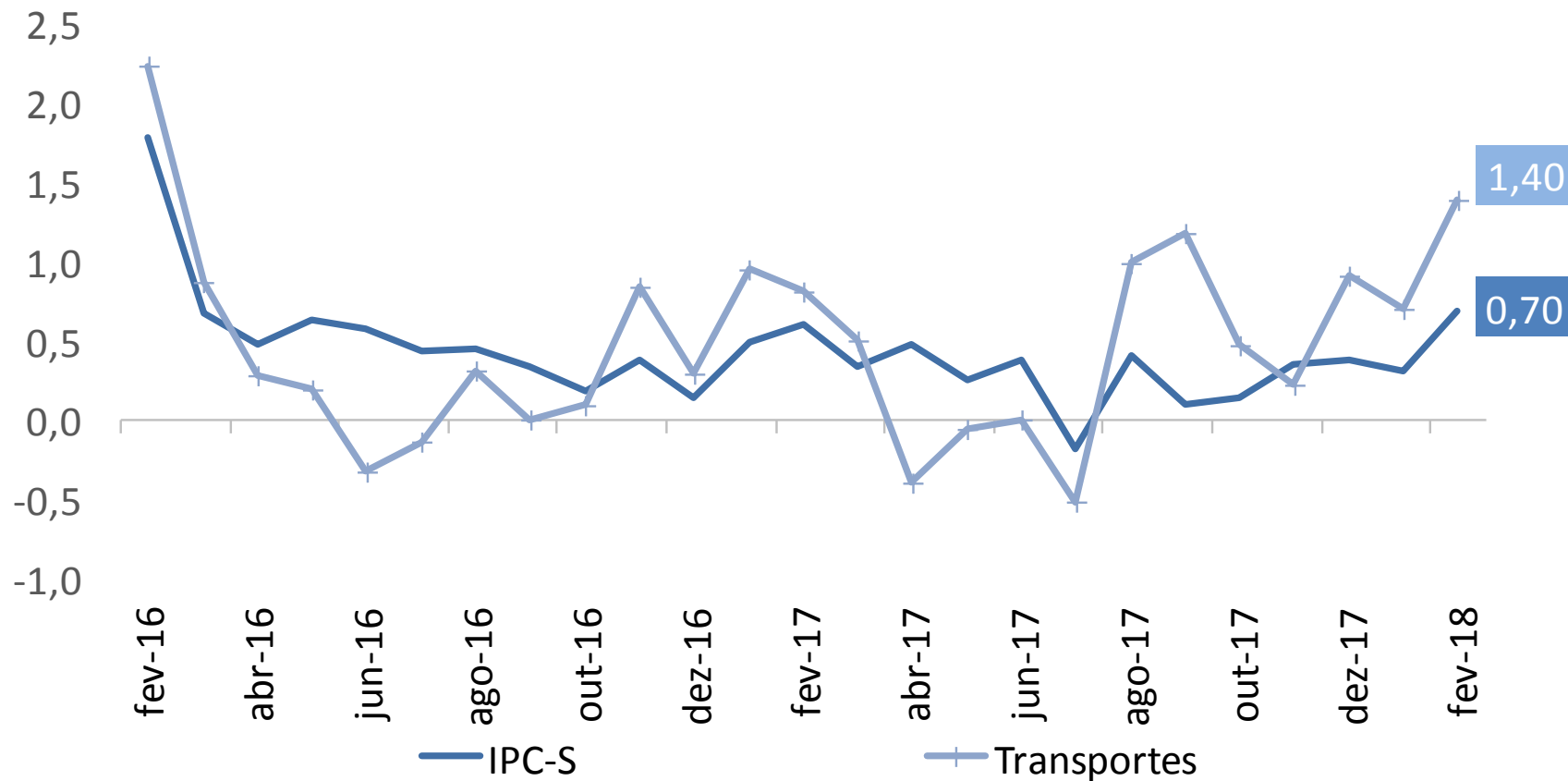

IPC-S (var.% acumulada nos últimos 30 dias)

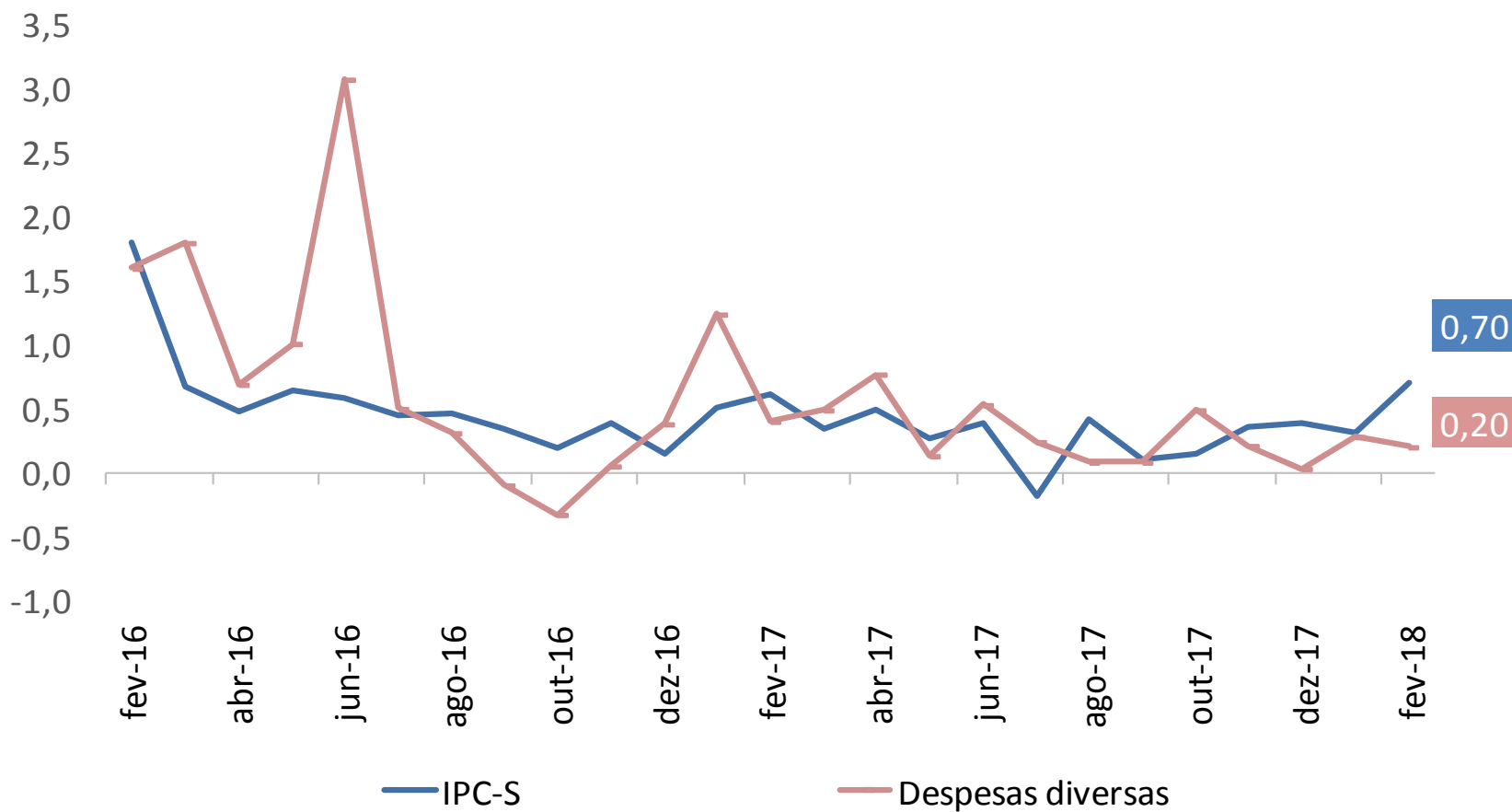

IPC-S

(var.% acumulada nos últimos 30 dias)

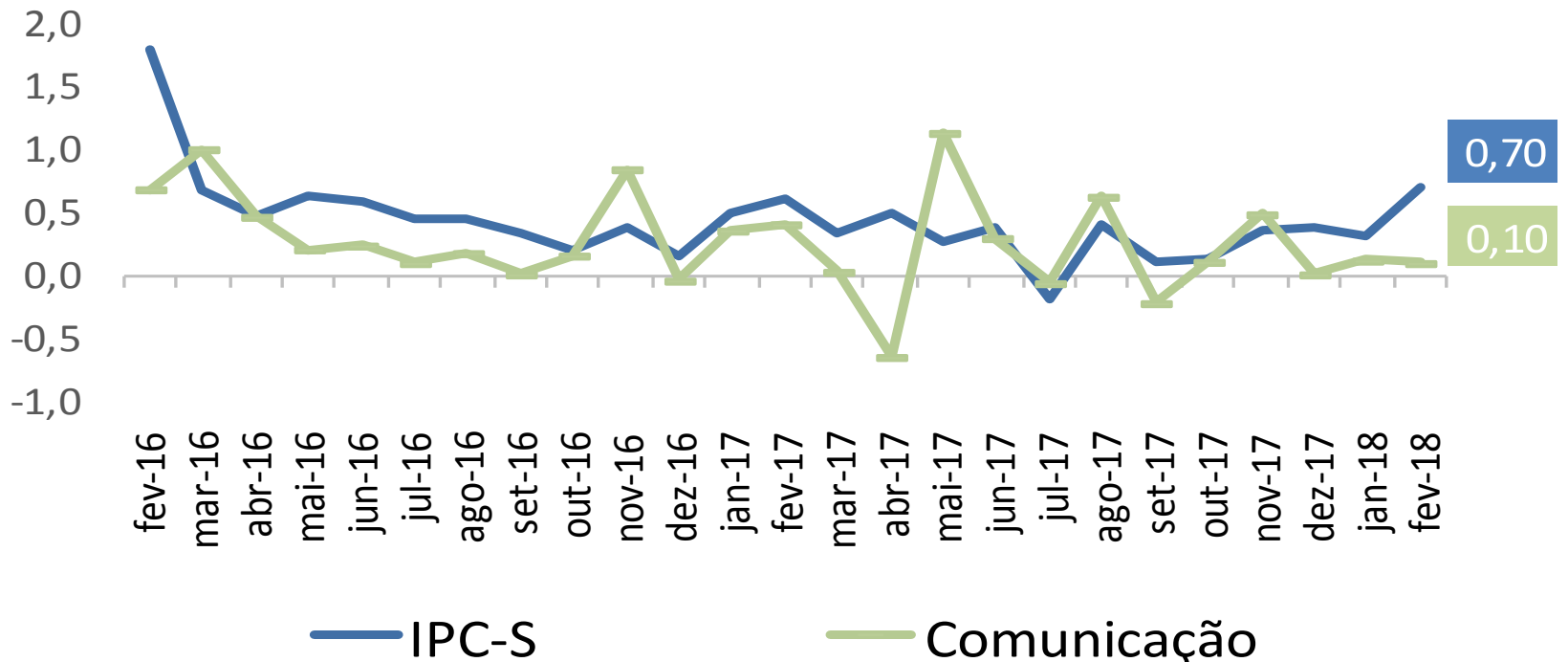

RESUMO

Comparação 4^a quadrissemana de janeiro/2018 com 1^a quadrissemana de fevereiro/2018:

- Segundo a FGV, a inflação da 1^a Q fev/18 medida pelo IPC-S foi de 0,70%, ante 0,69% na semana anterior. A variação apurada na 1^a Q jan/18 foi de 0,31%.
- Houve aceleração dos grupos: **Transportes** (de 1,12% para 1,40%), destaque para *tarifa de ônibus urbano* (de 2,08% para 2,41%); **Habitação** (de -0,47% para -0,34%), destaque para *tarifa de eletricidade residencial* (de -4,25% para -3,31%); **Despesas diversas** (de 0,14% para 0,20%), destaque para *serviço religioso e funerário* (de 0,18% para 0,71%); e **Vestuário** (de 0,34% para 0,39%), destaque para *roupas* (de -0,01% para 0,18%).
- Desaceleraram os grupos: **Educação, leitura e recreação** (de 2,75% para 2,12%), destaque para *cursos formais* (de 5,84% para 4,16%); **Alimentação** (de 1,23% para 1,15%), destaque para *carnes bovinas* (de 1,12% para 0,68%); **Comunicação** (de 0,13% para 0,10%), destaque para *pacotes de telefonia fixa e internet* (de 0,36% para 0,22%); e **Saúde e cuidados pessoais** (de 0,50% para 0,45%), destaque para *salão de beleza* (de 0,59% para 0,39%).



Ministério da Fazenda