



Ministério da Fazenda

IGP-M

Janeiro/2018

30 de janeiro de 2018

IGP-M – Série Histórica (Var. % mensal)

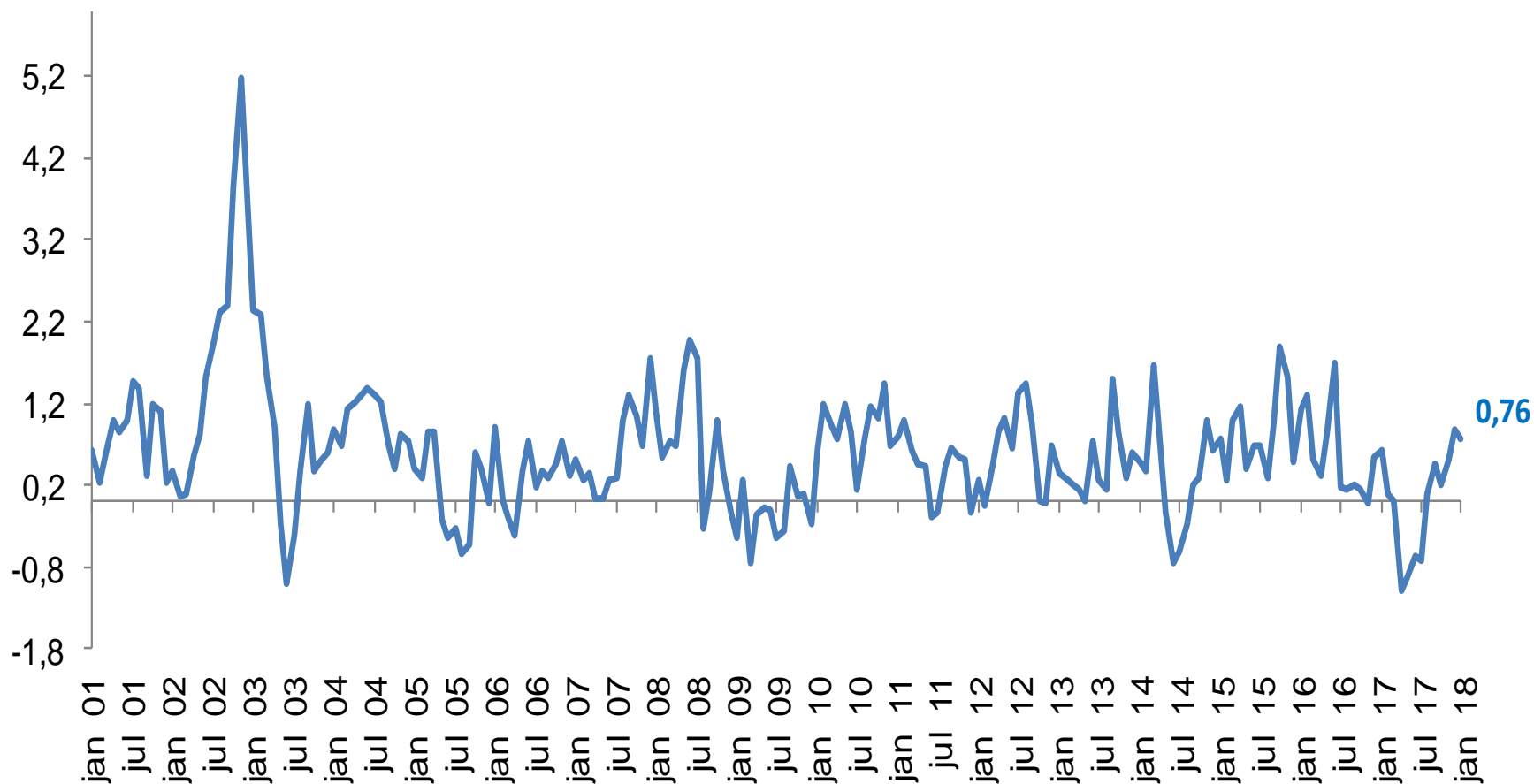

IGP-M (Var. % mensal)

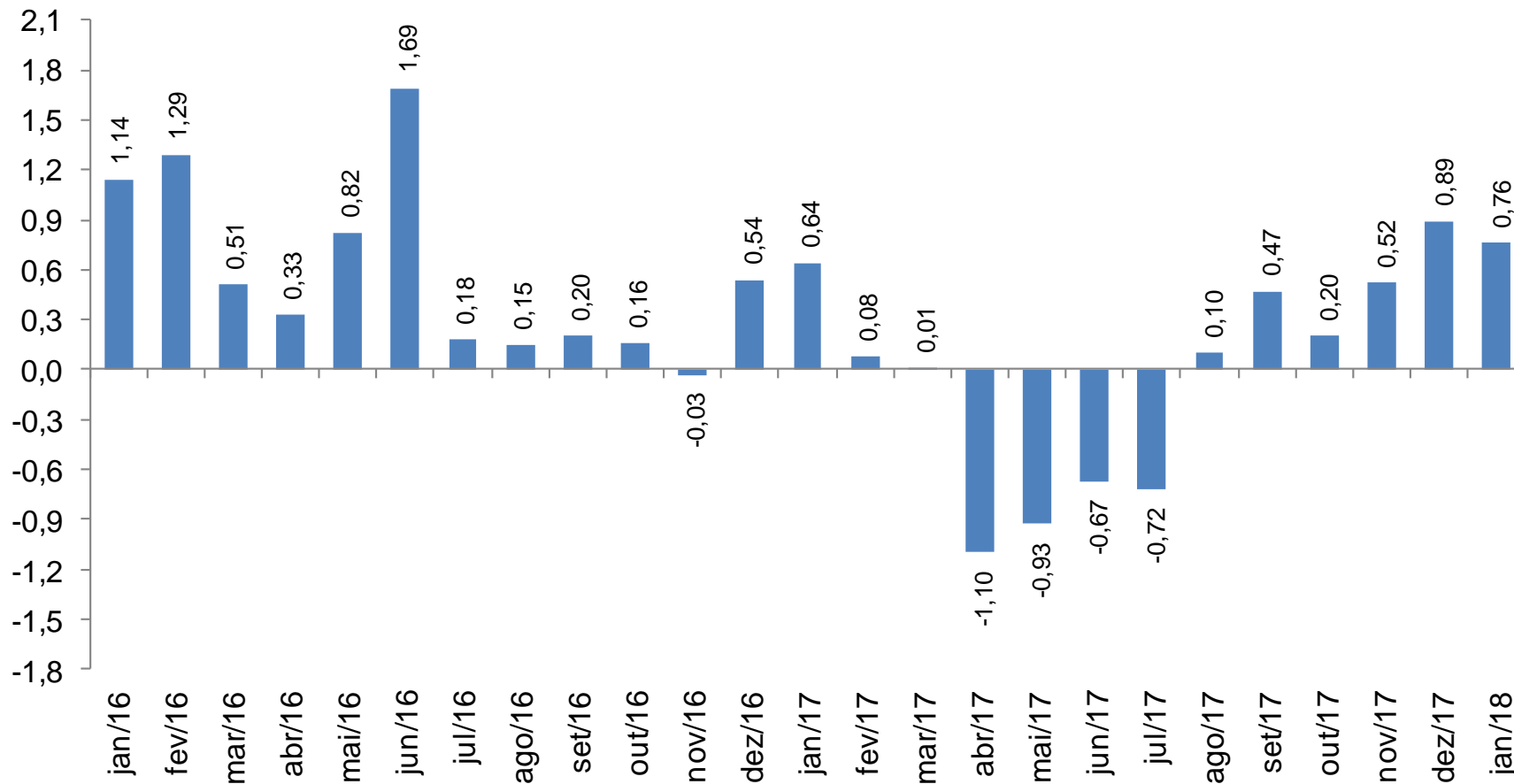

IGP Encadeado (Var.% mensal)

	nov-17			dez-17			jan-18		
	IGP-10	IGP-M	IGP-DI	IGP-10	IGP-M	IGP-DI	IGP-10	IGP-M	IGP-DI
IGP	0,24	0,52	0,80	0,90	0,89	0,74	0,79	0,76	
IPA	0,21	0,66	1,06	1,22	1,24	1,07	1,06	0,91	
<i>ESTÁGIOS</i>									
BENS FINAIS	0,44	0,50	0,61	0,52	0,48	0,45	0,74	0,64	
BENS INTERMEDIÁRIOS	1,33	1,93	1,98	1,69	1,01	0,46	0,68	1,05	
MATÉRIAS-PRIMAS	-1,44	-0,68	0,52	1,56	2,50	2,62	1,95	1,08	
<i>ORIGEM</i>									
PRODUTOS AGROPECUÁRIOS	0,37	0,61	0,85	0,90	0,83	0,81	0,74	0,17	
PRODUTOS INDUSTRIAIS	0,15	0,68	1,14	1,33	1,38	1,15	1,17	1,15	
IPC	0,32	0,28	0,36	0,29	0,30	0,21	0,36	0,56	
ALIMENTAÇÃO	0,02	-0,19	-0,26	-0,16	0,13	0,27	0,66	1,11	
HABITAÇÃO	0,78	0,77	0,77	0,38	-0,06	-0,32	-0,23	-0,17	
VESTUÁRIO	-0,23	-0,32	0,01	0,44	0,61	0,11	-0,27	-0,28	
SAÚDE E CUID. PESSOAIS	0,50	0,40	0,39	0,36	0,44	0,45	0,41	0,40	
EDUCAÇÃO, LEIT. E RECR.	-0,37	-0,10	0,33	0,74	0,87	0,37	0,65	1,46	
TRANSPORTES	0,41	0,62	0,80	0,68	0,78	0,78	0,85	0,92	
DESPESAS DIVERSAS	0,10	-0,03	0,08	0,13	0,18	0,21	0,19	0,17	
COMUNICAÇÃO	0,64	0,32	0,40	-0,22	-0,19	-0,07	0,20	0,26	
INCC	0,30	0,28	0,31	0,30	0,14	0,07	0,08	0,28	
MATERIAIS E SERVIÇOS	0,67	0,61	0,63	0,56	0,22	0,11	0,16	0,59	
MÃO-DE-OBRA	0,00	0,00	0,05	0,08	0,07	0,05	0,02	0,03	

IPA-M (Var. % mensal)

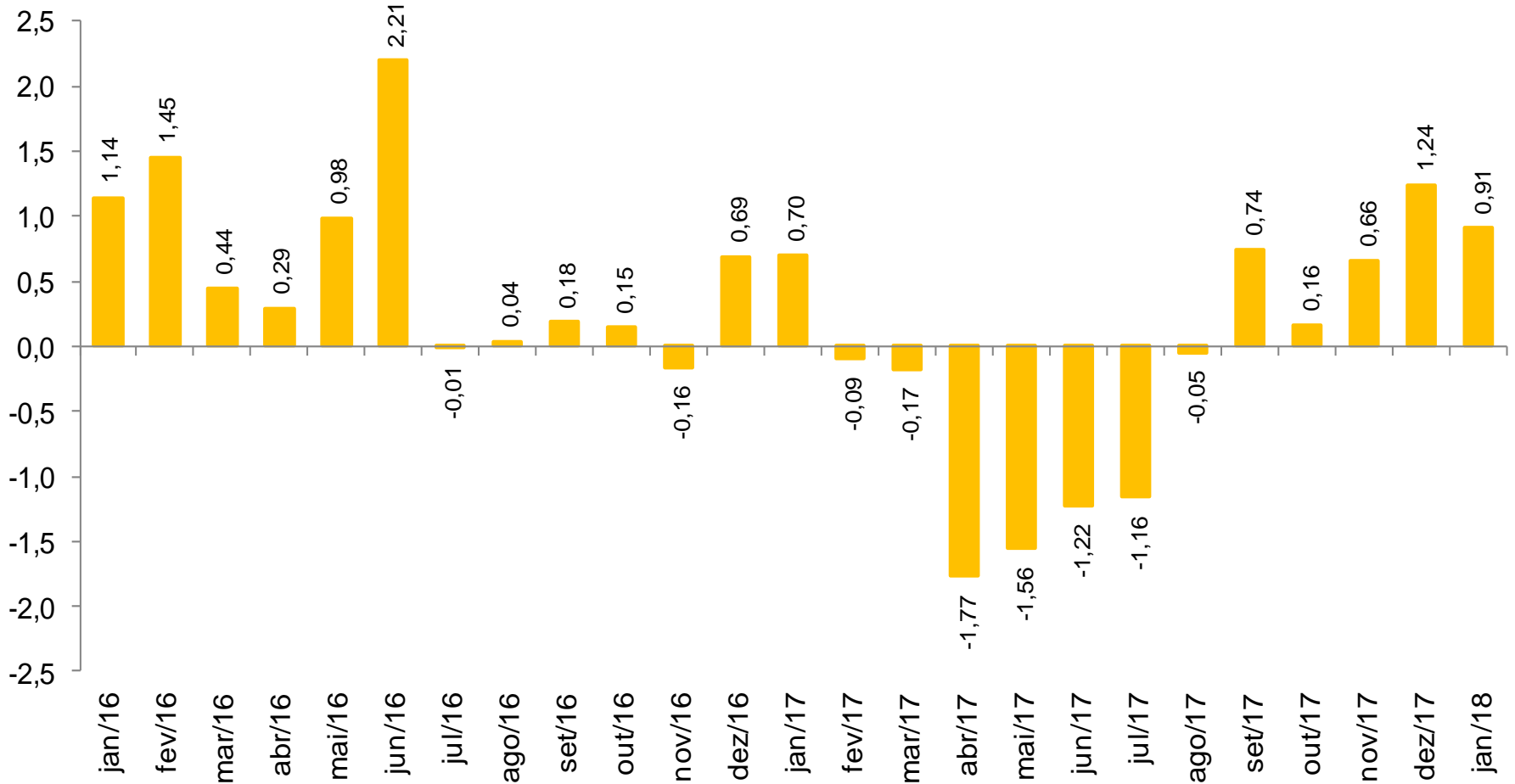

Preços no Atacado: Agropecuários e Industriais (Var. % mensal)

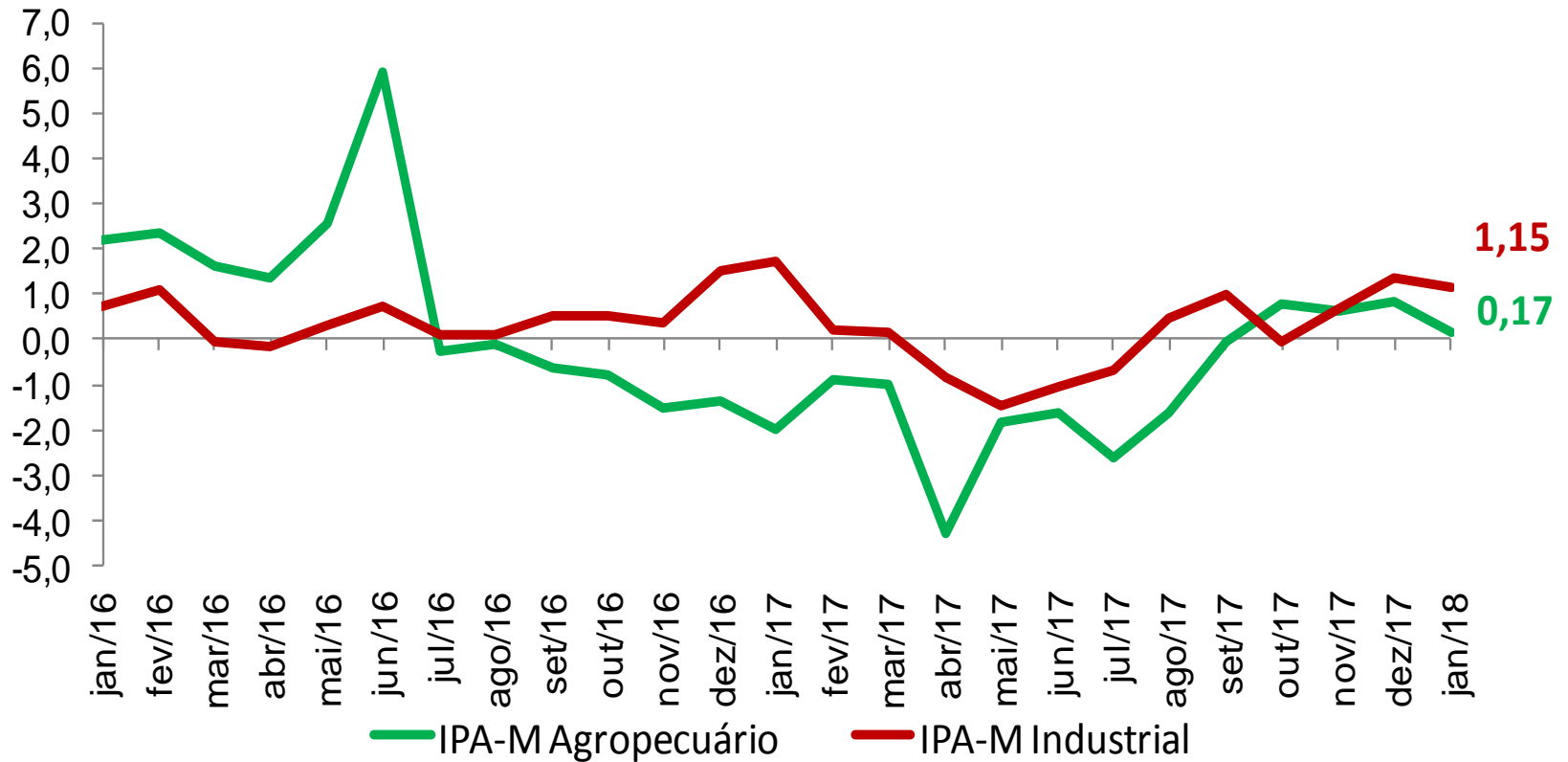

IPC (Var. % mensal)

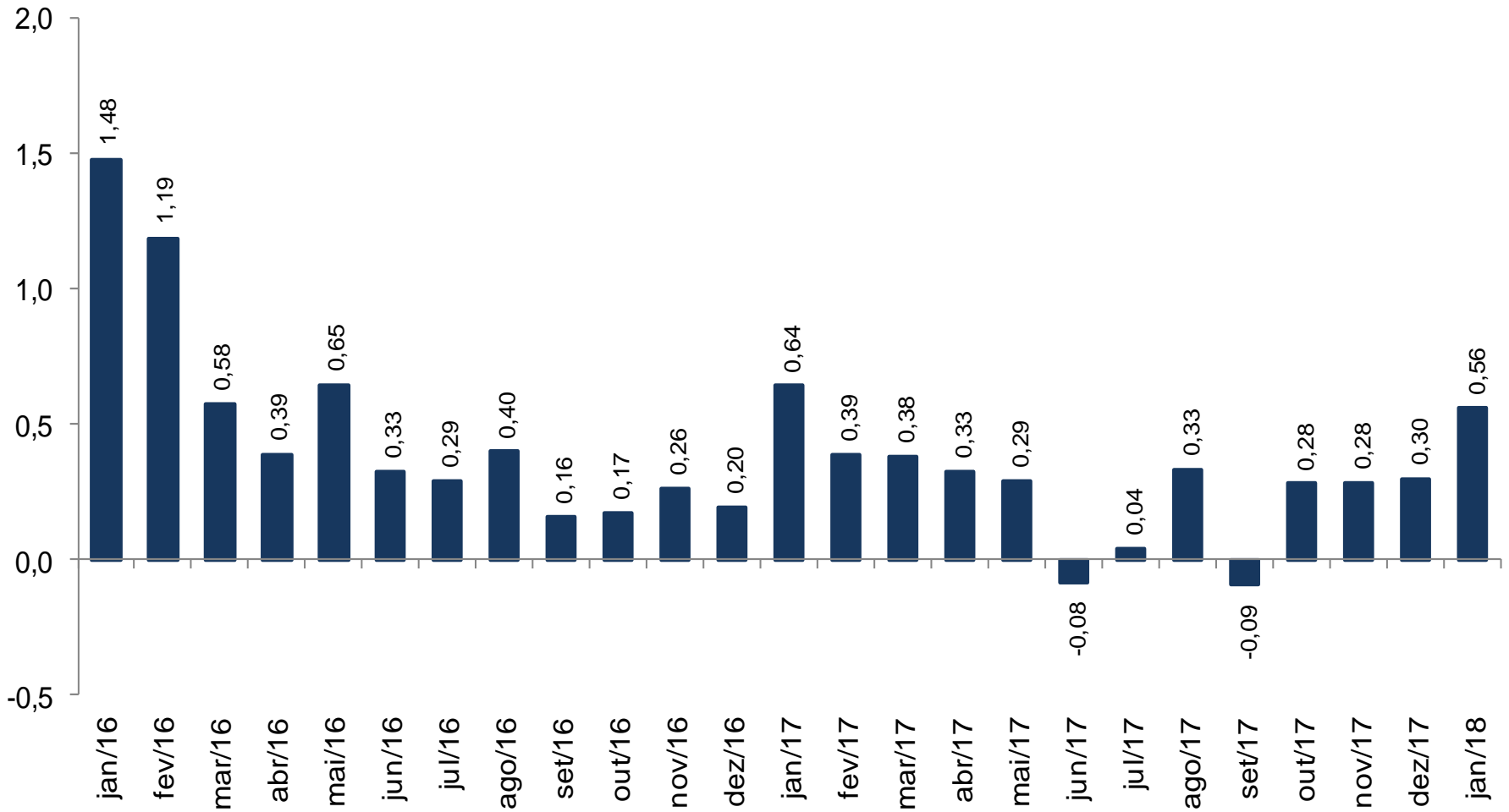

INCC (Var. % mensal)

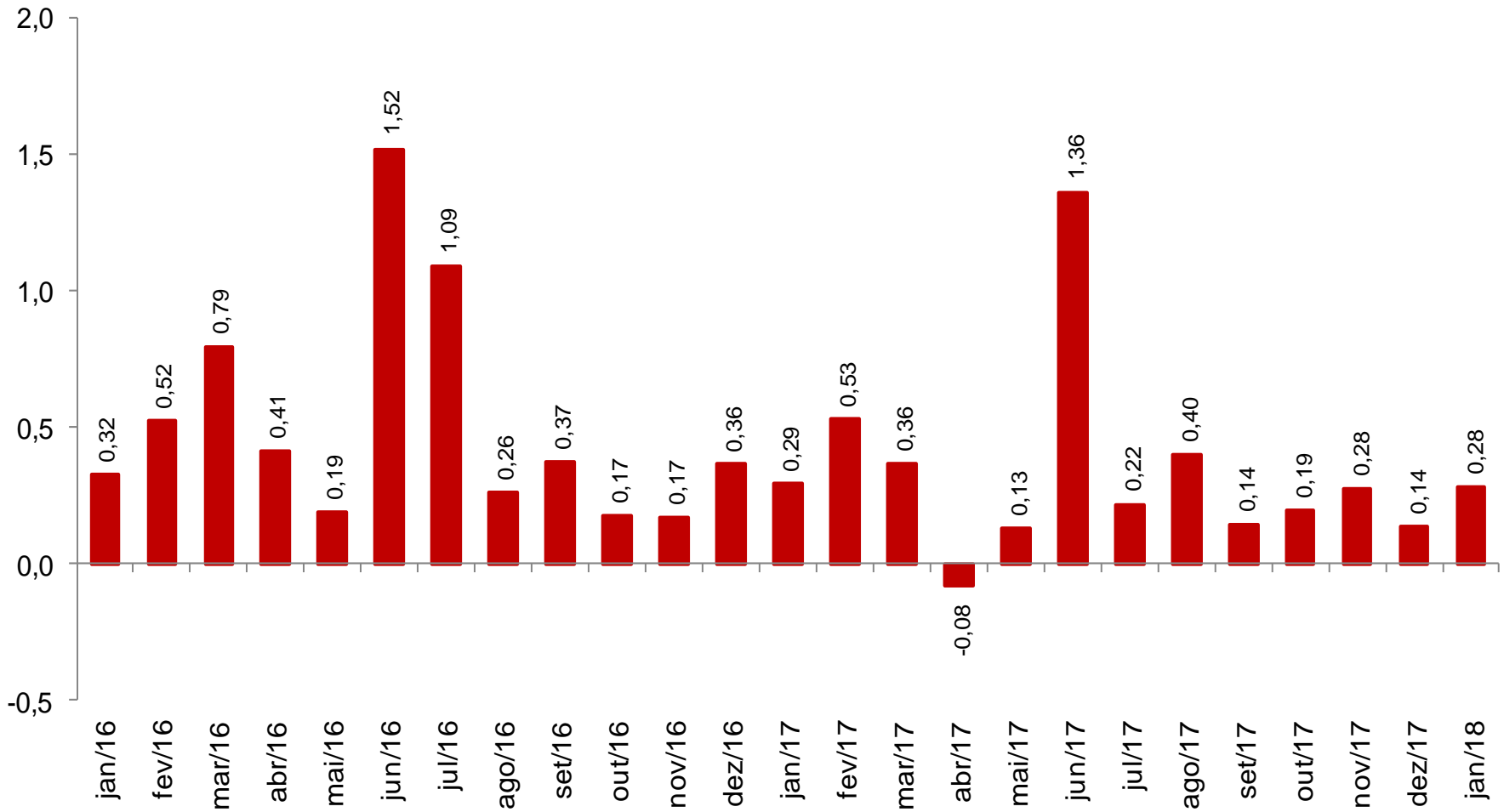

Preços na Construção Civil: Mão-de-Obra e Materiais (Var. % mensal)

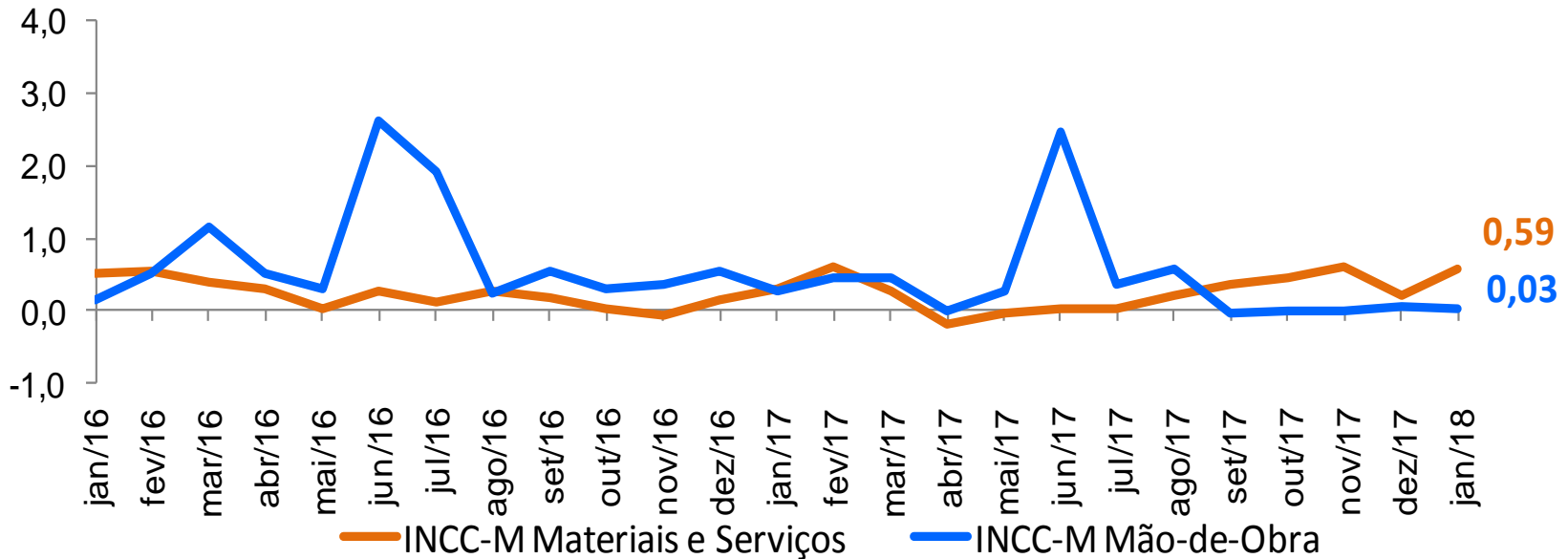

IPA-M AGRÍCOLA

Principais Contribuições Positivas

		Impacto	Var. (%)
1º	BATATA-INGLESA	0,050	20,3
2º	MILHO (EM GRÃO)	0,048	2,4
3º	TOMATE	0,044	47,5
4º	BOVINOS	0,043	1,3
5º	ALGODÃO (EM CAROÇO)	0,036	6,1
6º	BANANA	0,027	8,7
7º	CANA-DE-AÇÚCAR	0,024	0,7
8º	MANDIOCA (AIPIM)	0,015	1,6

Principais Contribuições Negativas

		Impacto	Var. (%)
1º	SOJA (EM GRÃO)	-0,119	-2,2
2º	OVOS	-0,051	-4,9
3º	LEITE IN NATURA	-0,049	-2,6
4º	SUÍNOS	-0,022	-4,9
5º	FEIJÃO (EM GRÃO)	-0,009	-2,5
6º	CAFÉ (EM GRÃO)	-0,007	-0,6
7º	ARROZ (EM CASCA)	-0,007	-1,4
8º	CACAU	-0,003	-3,9

IPA-M INDUSTRIAL

Principais Contribuições Positivas

		Impacto	Var. (%)
1º	MINÉRIO DE FERRO	0,338	6,6
2º	ÓLEO DIESEL	0,120	4,0
3º	GASOLINA AUTOMOTIVA	0,054	3,2
4º	GÁS LIQUEFEITO DE PETRÓLEO (GLP)	0,037	6,2
5º	AÇÚCAR VHP (VERY HIGH POLARIZATION)	0,025	3,0
6º	QUEROSENES DE AVIAÇÃO	0,021	5,8
7º	CELULOSE	0,021	4,6
8º	ÁLCOOL ETÍLICO HIDRATADO	0,015	5,0

Principais Contribuições Negativas

		Impacto	Var. (%)
1º	CARNE DE AVES	-0,037	-3,4
2º	ÓLEO DE SOJA EM BRUTO	-0,033	-7,4
3º	ÓLEOS COMBUSTÍVEIS	-0,027	-2,5
4º	ÓLEO DE SOJA REFINADO	-0,008	-1,7
5º	ÁCIDO SULFÚRICO	-0,006	-14,0
6º	CIMENTOS PORTLAND	-0,005	-1,0
7º	CARTOLINA E PAPEL-CARTÃO	-0,004	-1,9
8º	AÇÚCAR CRISTAL	-0,004	-0,5

IGP Encadeado (Var. % 12 Meses)

	nov-17			dez-17			jan-18		
	IGP-10	IGP-M	IGP-DI	IGP-10	IGP-M	IGP-DI	IGP-10	IGP-M	IGP-DI
IGP	-1,11	-0,86	-0,33	-0,42	-0,52	-0,42	-0,51	-0,41	-
IPA	-3,35	-3,07	-2,49	-2,39	-2,55	-2,52	-2,41	-2,34	-
<i>ESTÁGIOS</i>									
BENS FINAIS	-2,02	-1,83	-1,32	-1,08	-1,10	-1,11	-0,87	-0,65	-
BENS INTERMEDIÁRIOS	3,08	3,87	5,04	5,02	4,36	4,37	4,44	4,36	-
MATÉRIAS-PRIMAS	-11,74	-11,83	-11,76	-11,61	-11,35	-11,29	-11,26	-11,20	-
<i>ORIGEM</i>									
PRODUTOS AGROPECUÁRIOS	-15,68	-14,90	-14,05	-13,62	-12,99	-12,34	-11,66	-11,06	-
PRODUTOS INDUSTRIAIS	1,58	1,62	2,05	2,00	1,48	1,22	1,07	0,90	-
IPC	3,04	3,04	3,35	3,24	3,14	3,23	3,06	3,06	-
ALIMENTAÇÃO	-0,40	-0,40	-0,47	-0,56	-0,48	-0,64	-0,56	-0,08	-
HABITAÇÃO	3,26	3,43	4,00	4,02	4,01	4,36	3,99	3,73	-
VESTUÁRIO	0,57	0,43	2,24	1,11	0,68	1,61	0,70	0,87	-
SAÚDE E CUID. PESSOAIS	6,57	6,35	6,50	6,38	6,19	6,22	6,14	6,11	-
EDUCAÇÃO, LEIT. E RECR.	6,91	7,14	6,79	6,71	6,83	6,17	5,66	5,79	-
TRANSPORTES	4,19	4,09	4,63	4,70	4,44	4,64	4,65	4,33	-
DESPESAS DIVERSAS	4,91	4,94	5,16	4,48	4,05	3,83	3,54	3,48	-
COMUNICAÇÃO	2,35	2,10	2,44	2,17	1,78	2,12	2,03	1,67	-
INCC	4,16	4,26	4,54	4,15	4,02	4,25	3,92	4,01	-
MATERIAIS E SERVIÇOS	2,49	2,81	3,12	3,02	2,88	3,10	3,01	3,17	-
MÃO-DE-OBRA	5,55	5,48	5,72	5,09	4,98	5,20	4,68	4,71	-

Preços no Atacado (IPA-M) (Var. % acumulada em 12 meses)

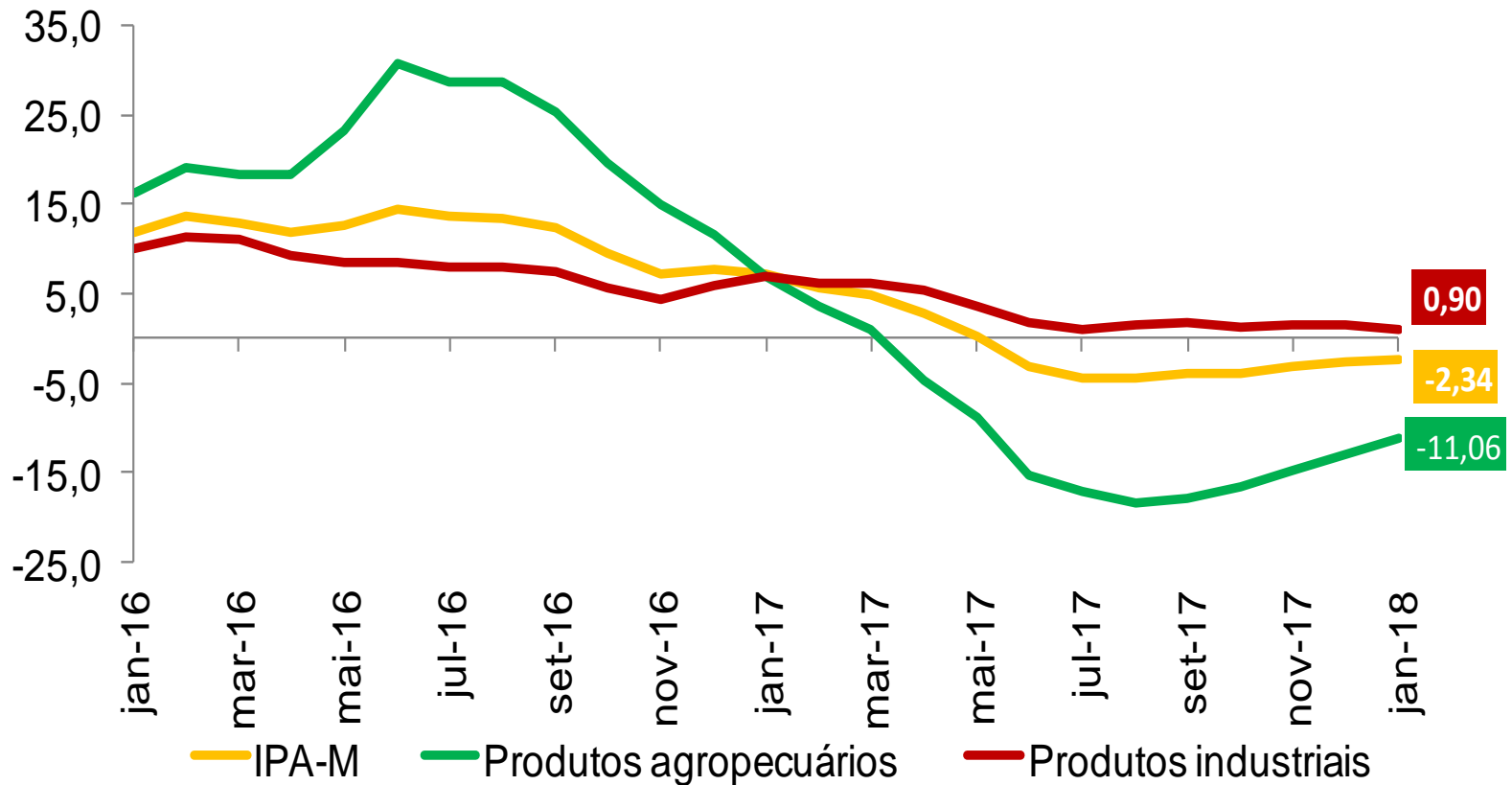

Preços na Construção Civil (Var. % acumulada em 12 meses)

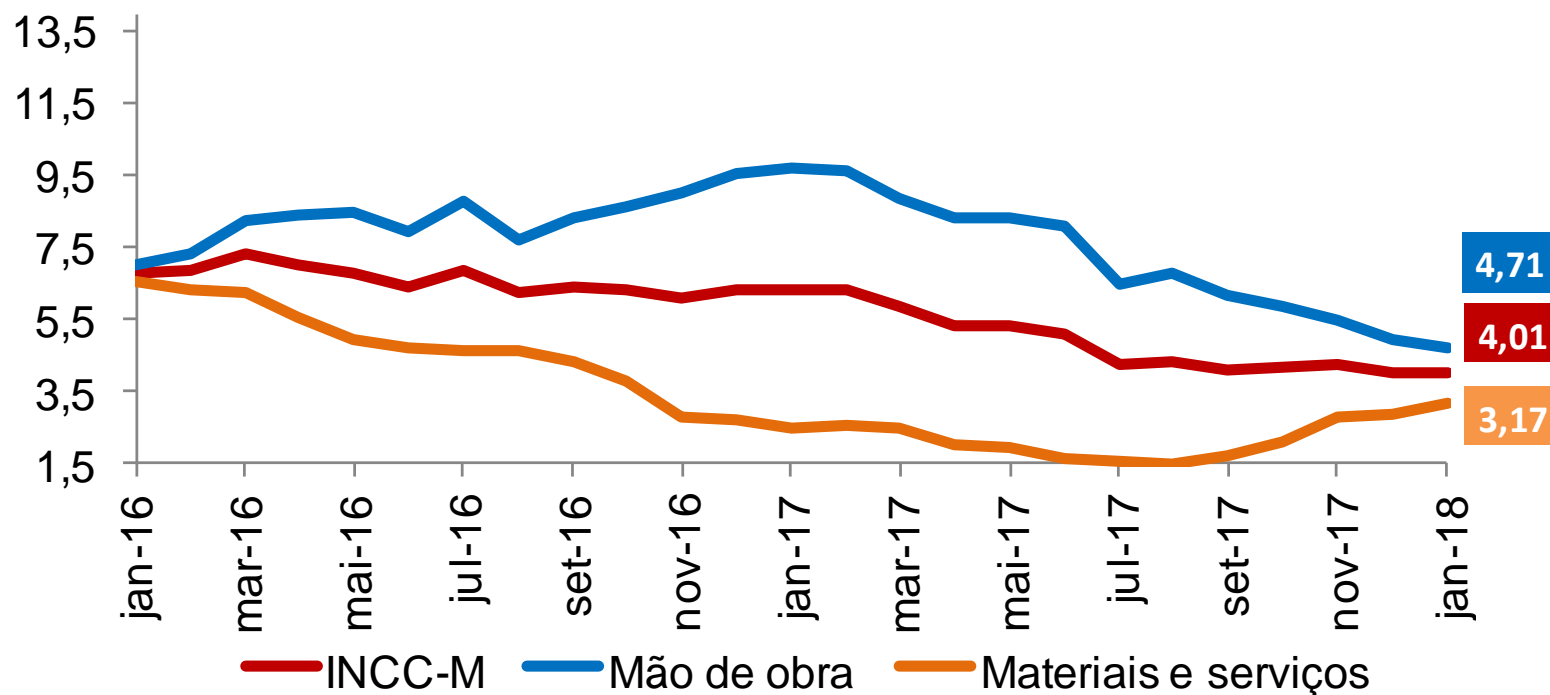

RESUMO DOS RESULTADOS

- **Variação mensal do IGP-M:**
 - ✓ 0,76% (janeiro/18)
 - ✓ 0,89% (dezembro/17)
- Variação acumulada em 12 meses: -0,41%.
- **IGP-M desagregado:**
 - ✓ Desaceleração do IPA-M: 1,24% (dez/17) para 0,91% (jan/18);
 - ❖ IPA agrícola: de 0,83% (dez/17) para 0,17% (jan/18);
 - ❖ IPA industrial: de 1,37% (dez/17) para 1,15% (jan/18).
 - ✓ Aceleração do IPC-M: de 0,30% (dez/17) para 0,56% (jan/18).
 - ✓ Aceleração do INCC-M: de 0,14% (dez/17) para 0,28% (jan/18).

RESUMO DOS RESULTADOS

- **IPA-M por estágios:**

- ✓ Bens Finais aceleraram de 0,48% para 0,64%, destaque para *alimentos in natura* (de -1,87% para 3,21%);
- ✓ Bens Intermediários aceleraram de 1,01% para 1,05%, destaque para *combustíveis e lubrificantes para a produção* (de 1,47% para 2,54%);
- ✓ Matérias-Primas Brutas desaceleraram de 2,50% para 1,08%, destaque para: *soja (em grão)* (1,46% para -2,22%), *minério de ferro* (9,48% para 6,57%) e *bovinos* (2,92% para 1,33%). Ao mesmo tempo, registraram-se desacelerações em itens como: *cana-de-açúcar* (-0,22% para 0,68%), *laranja* (-3,42% para -0,01%) e *algodão (em caroço)* (3,91% para 6,08%).

- **INCC-M:** acelerou o grupo Materiais, Equipamentos e Serviços (de 0,22% para 0,59). Mão de Obra, por sua vez, desacelerou (de 0,07% para 0,03%).



Ministério da Fazenda