



Ministério da Fazenda

IGP-M

Fevereiro/2018

27 de fevereiro de 2018

IGP-M – Série Histórica (Var. % mensal)

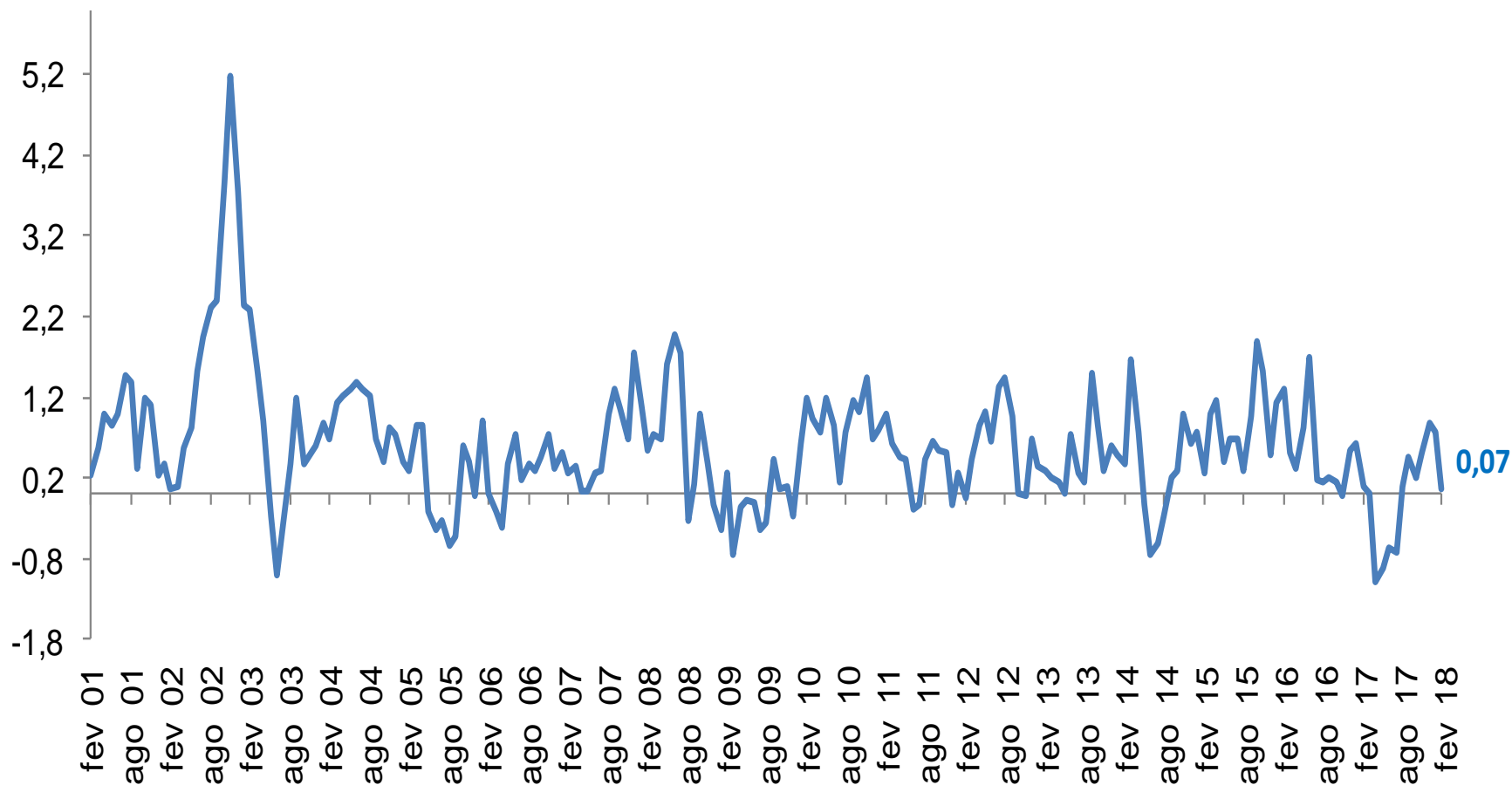

IGP-M (Var. % mensal)

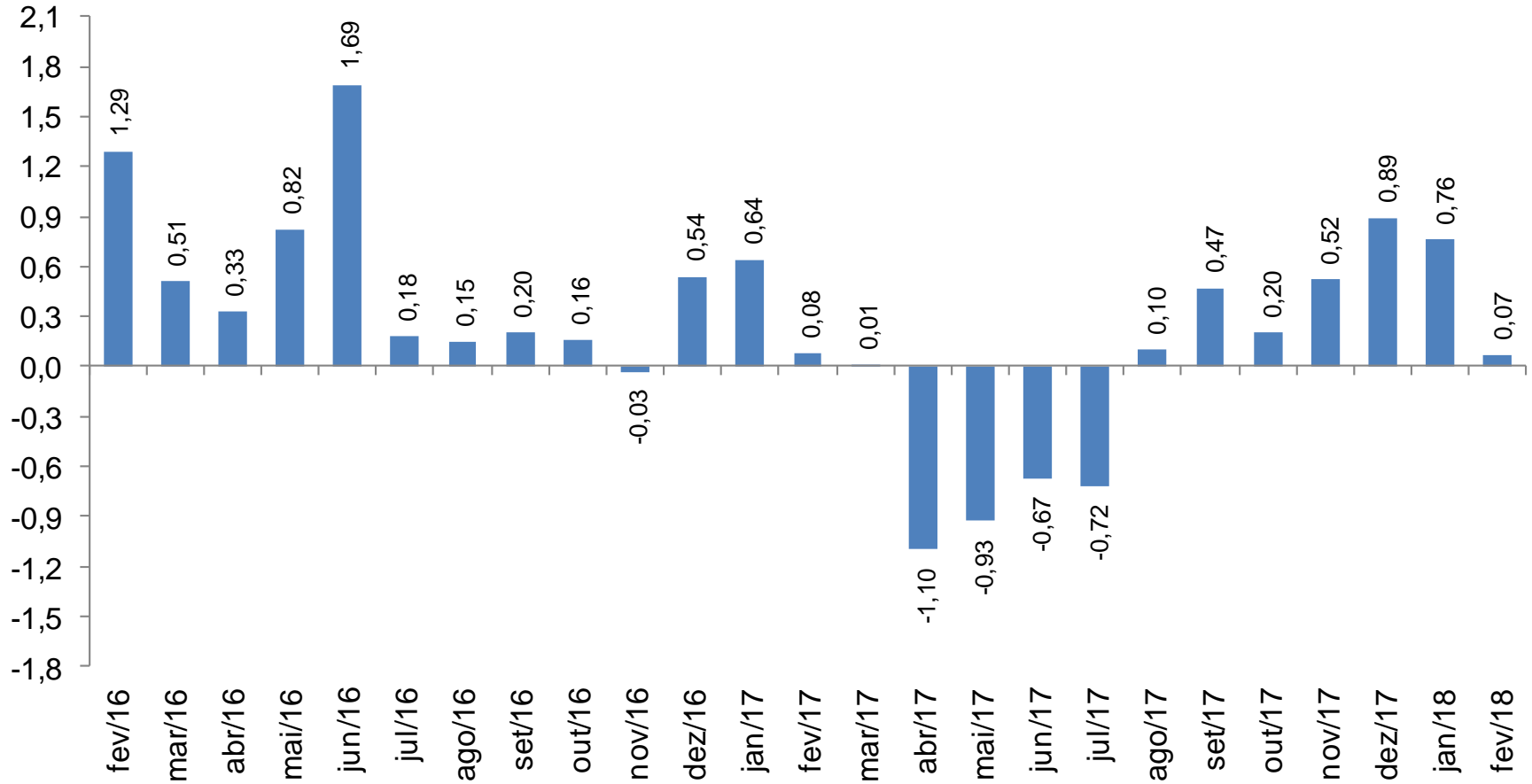

IGP Encadeado (Var.% mensal)

	dez-17			jan-18			fev-18		
	IGP-10	IGP-M	IGP-DI	IGP-10	IGP-M	IGP-DI	IGP-10	IGP-M	IGP-DI
IGP	0,90	0,89	0,74	0,79	0,76	0,58	0,23	0,07	
IPA	1,22	1,24	1,07	1,06	0,91	0,58	0,09	-0,02	
<i>ESTÁGIOS</i>									
BENS FINAIS	0,52	0,48	0,45	0,74	0,64	0,16	-0,46	-0,71	
BENS INTERMEDIÁRIOS	1,69	1,01	0,46	0,68	1,05	1,34	1,06	0,87	
MATÉRIAS-PRIMAS	1,56	2,50	2,62	1,95	1,08	0,18	-0,40	-0,23	
<i>ORIGEM</i>									
PRODUTOS AGROPECUÁRIOS	0,90	0,83	0,81	0,74	0,17	-0,52	-1,00	-0,71	
PRODUTOS INDUSTRIAIS	1,33	1,38	1,15	1,17	1,15	0,94	0,45	0,21	
IPC	0,29	0,30	0,21	0,36	0,56	0,69	0,57	0,28	
ALIMENTAÇÃO	-0,16	0,13	0,27	0,66	1,11	1,23	0,78	0,07	
HABITAÇÃO	0,38	-0,06	-0,32	-0,23	-0,17	-0,47	-0,36	-0,21	
VESTUÁRIO	0,44	0,61	0,11	-0,27	-0,28	0,34	0,20	-0,56	
SAÚDE E CUID. PESSOAIS	0,36	0,44	0,45	0,41	0,40	0,50	0,50	0,51	
EDUCAÇÃO, LEIT. E RECR.	0,74	0,87	0,37	0,65	1,46	2,75	2,01	1,01	
TRANSPORTES	0,68	0,78	0,78	0,85	0,92	1,12	1,27	1,16	
DESPESAS DIVERSAS	0,13	0,18	0,21	0,19	0,17	0,15	0,16	0,20	
COMUNICAÇÃO	-0,22	-0,19	-0,07	0,20	0,26	0,13	0,10	-0,05	
INCC	0,30	0,14	0,07	0,08	0,28	0,31	0,32	0,14	
MATERIAIS E SERVIÇOS	0,56	0,22	0,11	0,16	0,59	0,69	0,71	0,32	
MÃO-DE-OBRA	0,08	0,07	0,05	0,02	0,03	0,00	0,00	0,00	

IPA-M (Var. % mensal)



Preços no Atacado: Agropecuários e Industriais (Var. % mensal)

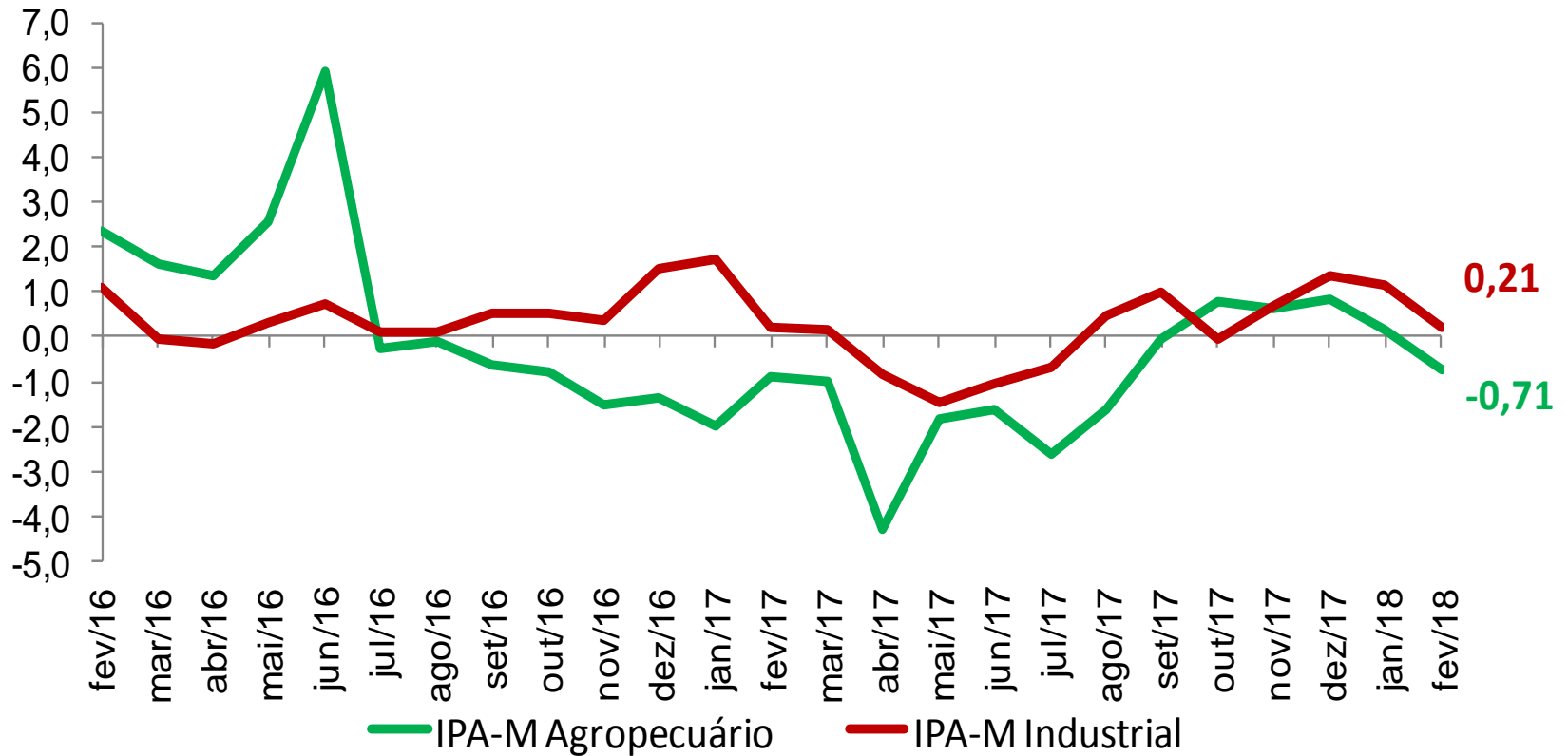

IPC (Var. % mensal)

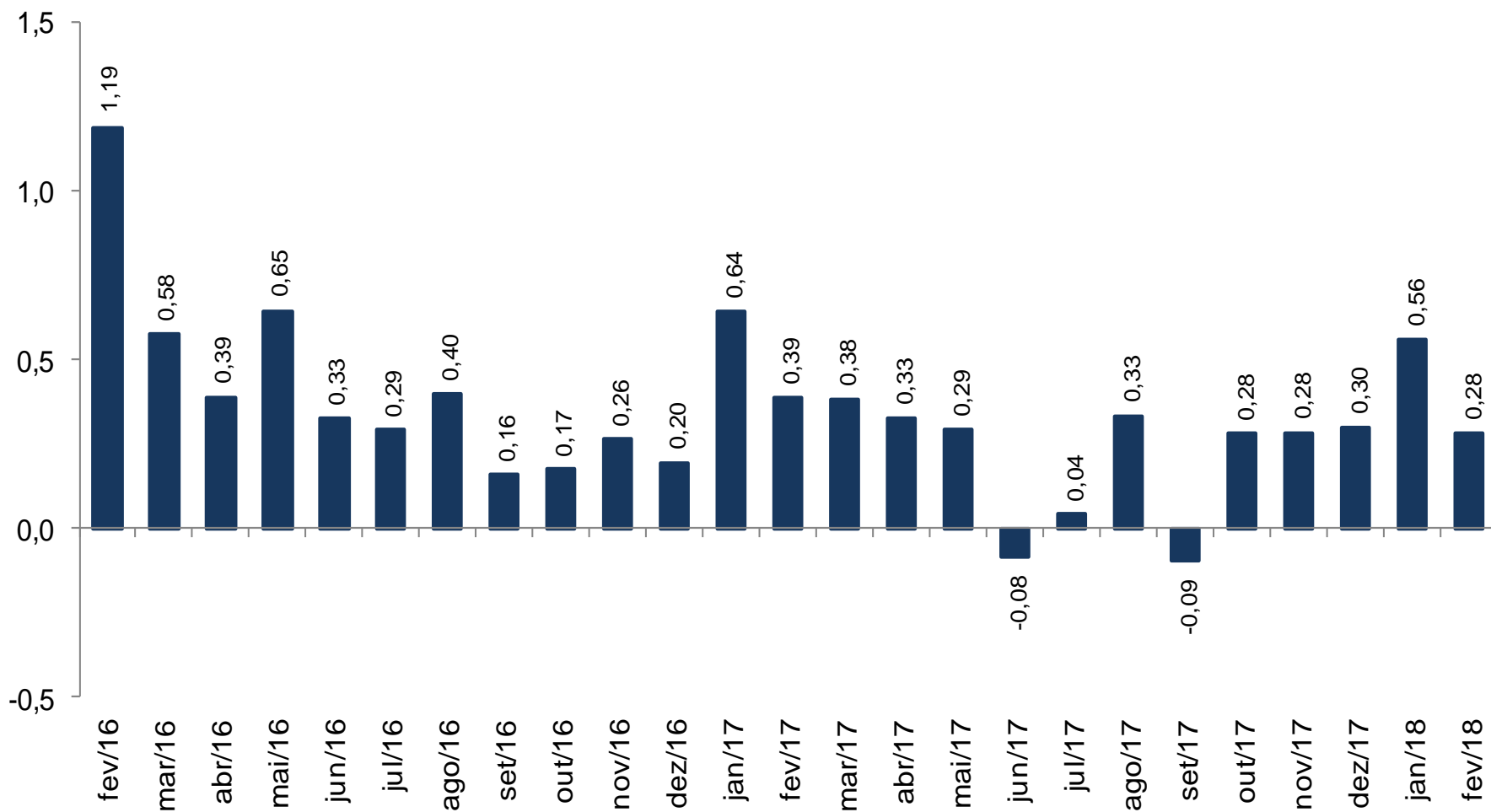

INCC (Var. % mensal)

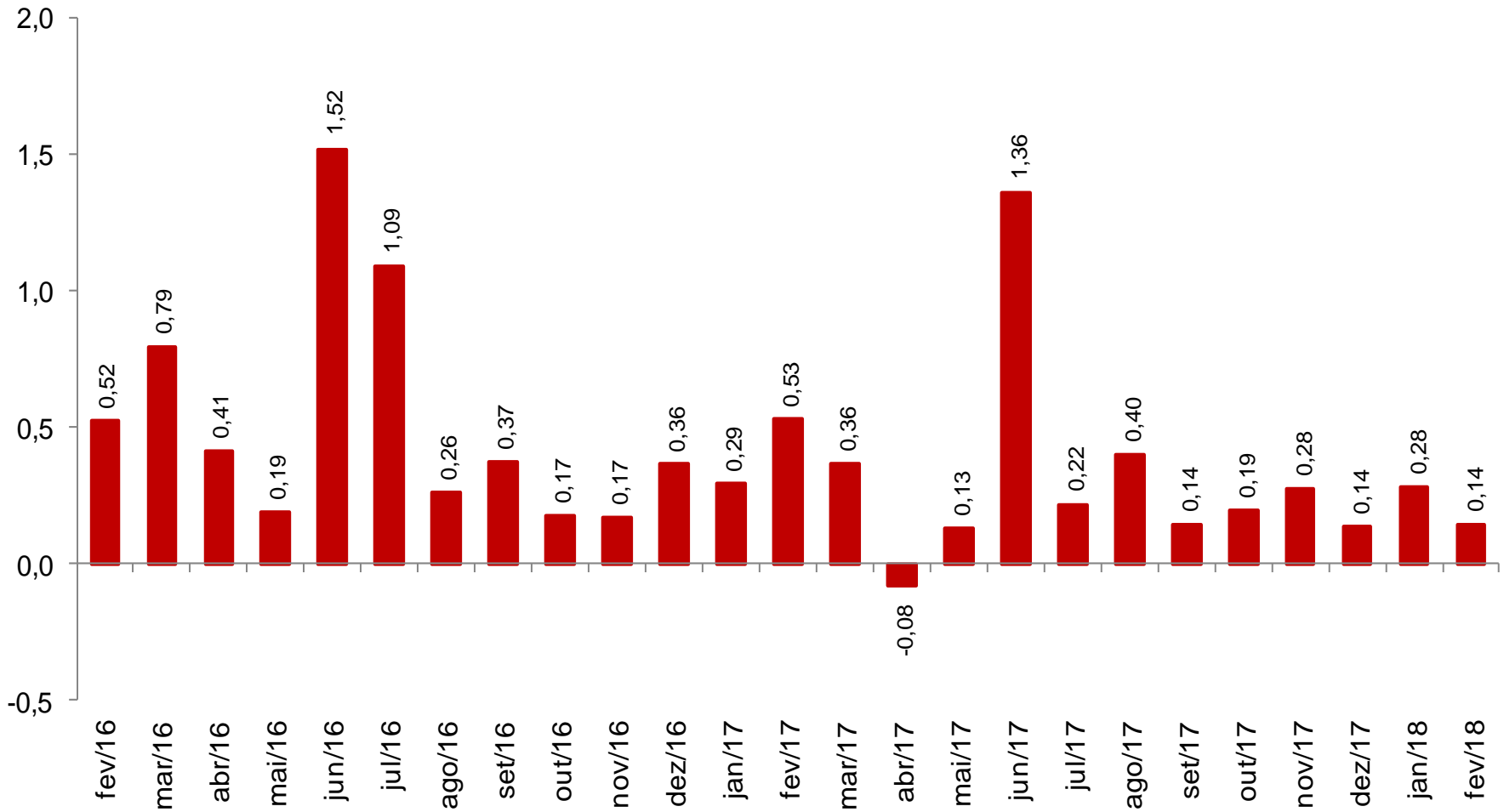

Preços na Construção Civil: Mão-de-Obra e Materiais (Var. % mensal)

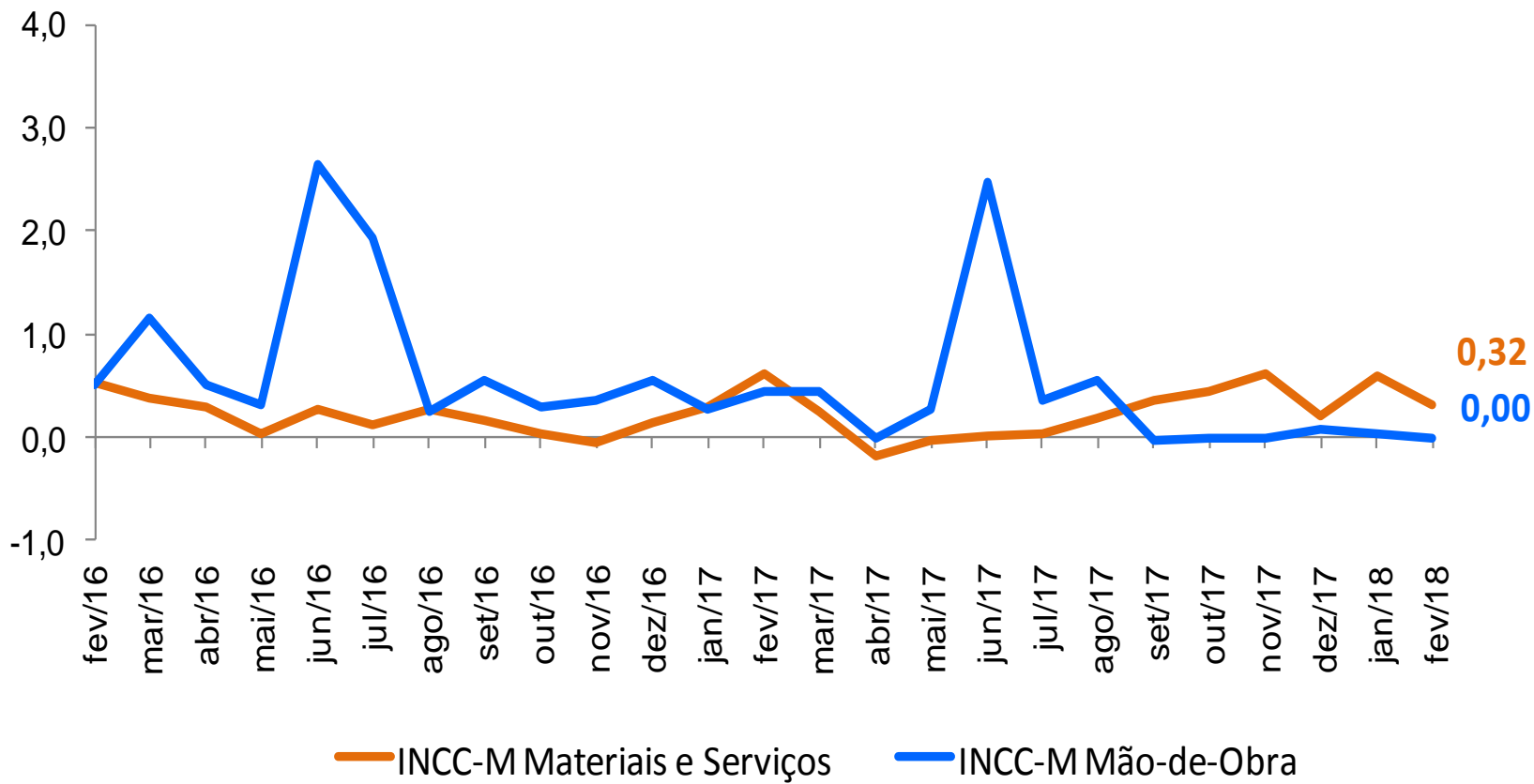

IPA-M AGRÍCOLA

Principais Contribuições Positivas

		Impacto	Var. (%)
1º	MANDIOCA (AIPIM)	0,074	7,8
2º	CANA-DE-AÇÚCAR	0,036	1,0
3º	FEIJÃO (EM GRÃO)	0,010	3,0
4º	ABACAXI	0,008	6,2
5º	MAÇÃ	0,006	6,4
6º	LARANJA	0,005	1,0
7º	MILHO (EM GRÃO)	0,003	0,2
8º	CACAU	0,002	3,7

Principais Contribuições Negativas

		Impacto	Var. (%)
1º	AVES	-0,075	-4,9
2º	BOVINOS	-0,065	-2,0
3º	LEITE IN NATURA	-0,044	-2,5
4º	BATATA-INGLESA	-0,036	-12,5
5º	CAFÉ (EM GRÃO)	-0,029	-2,6
6º	BANANA	-0,017	-5,1
7º	MAMÃO	-0,015	-13,1
8º	ARROZ (EM CASCA)	-0,009	-1,8

IPA-M INDUSTRIAL

Principais Contribuições Positivas

		Impacto	Var. (%)
1º	FARELO DE SOJA	0,072	5,4
2º	ÓLEOS COMBUSTÍVEIS	0,045	4,3
3º	AUTOMÓVEIS PARA PASSAGEIROS	0,027	0,7
4º	BOBINAS OU CHAPAS DE LIGAS DE AÇO	0,025	6,4
5º	MINÉRIO DE FERRO	0,021	0,4
6º	BOBINAS A QUENTE DE AÇO AO CARBONO	0,017	4,7
7º	ÁLCOOL ETÍLICO HIDRATADO	0,014	4,3
8º	ADUBOS OU FERTILIZANTES	0,013	1,2

Principais Contribuições Negativas

		Impacto	Var. (%)
1º	CARNE BOVINA	-0,121	-4,3
2º	GASOLINA AUTOMOTIVA	-0,079	-4,6
3º	ÓLEO DIESEL	-0,078	-2,5
4º	AÇÚCAR VHP (VERY HIGH POLARIZATION)	-0,064	-7,7
5º	AÇÚCAR CRISTAL	-0,049	-6,6
6º	CERVEJA E CHOPE	-0,021	-2,1
7º	ÓLEO DE SOJA REFINADO	-0,021	-4,9
8º	CARNE SUÍNA	-0,015	-5,0

IGP Encadeado (Var. % 12 Meses)

	dez-17			jan-18			fev-18		
	IGP-10	IGP-M	IGP-DI	IGP-10	IGP-M	IGP-DI	IGP-10	IGP-M	IGP-DI
IGP	-0,42	-0,52	-0,42	-0,51	-0,41	-0,28	-0,42	-0,42	-
IPA	-2,39	-2,55	-2,52	-2,41	-2,34	-2,29	-2,29	-2,27	-
<i>ESTÁGIOS</i>									
BENS FINAIS	-1,08	-1,10	-1,11	-0,87	-0,65	-0,35	-0,52	-0,74	-
BENS INTERMEDIÁRIOS	5,02	4,36	4,37	4,44	4,36	4,23	4,18	4,23	-
MATÉRIAS-PRIMAS	-11,61	-11,35	-11,29	-11,26	-11,20	-11,34	-11,12	-10,84	-
<i>ORIGEM</i>									
PRODUTOS AGROPECUÁRIOS	-13,62	-12,99	-12,34	-11,66	-11,06	-10,97	-10,87	-10,91	-
PRODUTOS INDUSTRIAIS	2,00	1,48	1,22	1,07	0,90	0,91	0,86	0,91	-
IPC	3,24	3,14	3,23	3,06	3,06	3,22	3,09	2,95	-
ALIMENTAÇÃO	-0,56	-0,48	-0,64	-0,56	-0,08	0,20	0,22	0,20	-
HABITAÇÃO	4,02	4,01	4,36	3,99	3,73	3,56	3,26	3,05	-
VESTUÁRIO	1,11	0,68	1,61	0,70	0,87	2,23	1,02	0,36	-
SAÚDE E CUID. PESSOAIS	6,38	6,19	6,22	6,14	6,11	6,38	6,23	6,15	-
EDUCAÇÃO, LEIT. E RECR.	6,71	6,83	6,17	5,66	5,79	4,74	4,65	4,61	-
TRANSPORTES	4,70	4,44	4,64	4,65	4,33	4,95	5,09	5,01	-
DESPESAS DIVERSAS	4,48	4,05	3,83	3,54	3,48	3,57	3,40	3,33	-
COMUNICAÇÃO	2,17	1,78	2,12	2,03	1,67	1,78	1,75	1,33	-
INCC	4,15	4,02	4,25	3,92	4,01	4,15	3,88	3,61	-
MATERIAIS E SERVIÇOS	3,02	2,88	3,10	3,01	3,17	3,23	3,17	2,86	-
MÃO-DE-OBRA	5,09	4,98	5,20	4,68	4,71	4,91	4,48	4,24	-

Preços no Atacado (IPA-M) (Var. % acumulada em 12 meses)

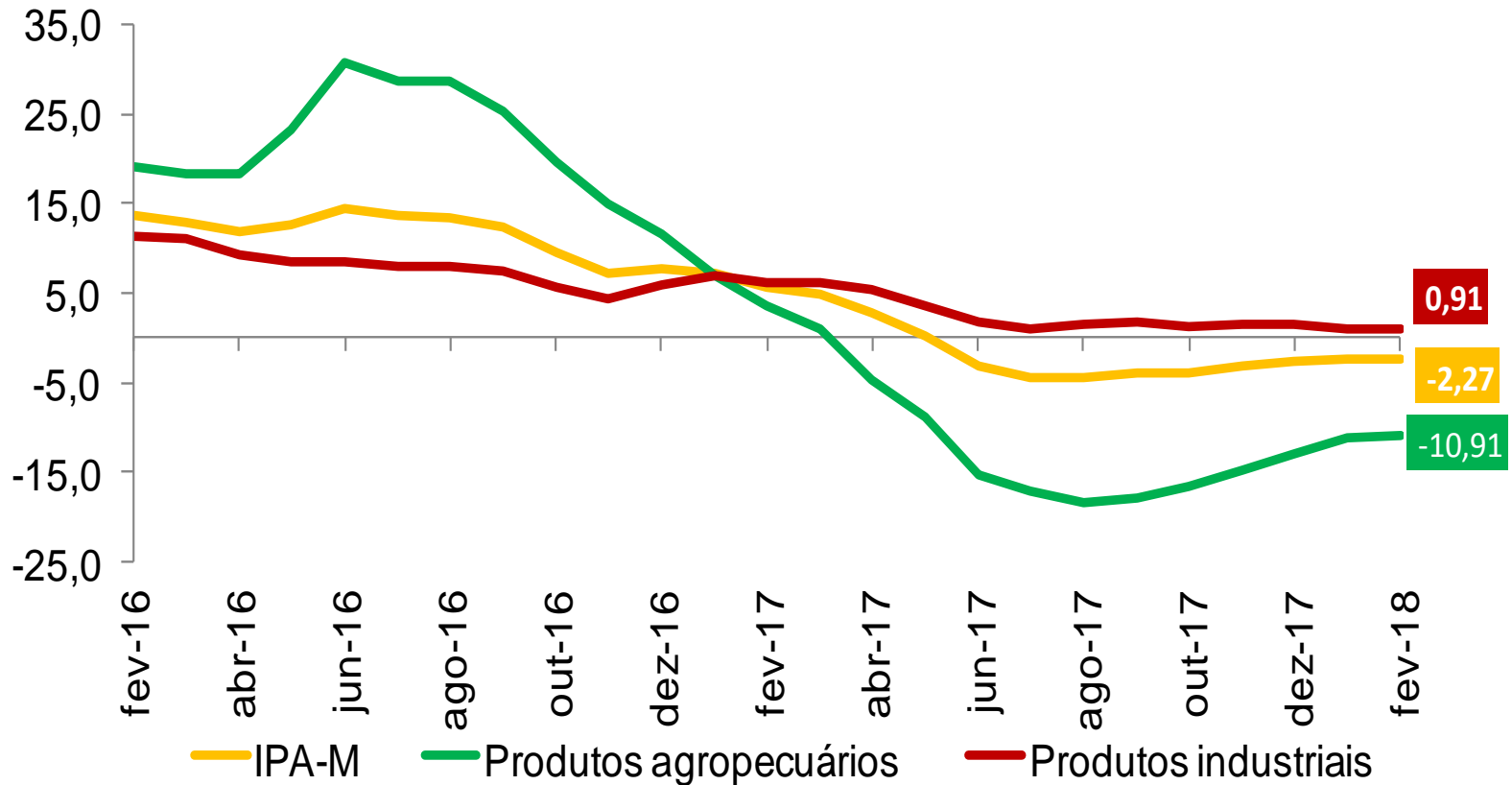

Preços na Construção Civil (Var. % acumulada em 12 meses)

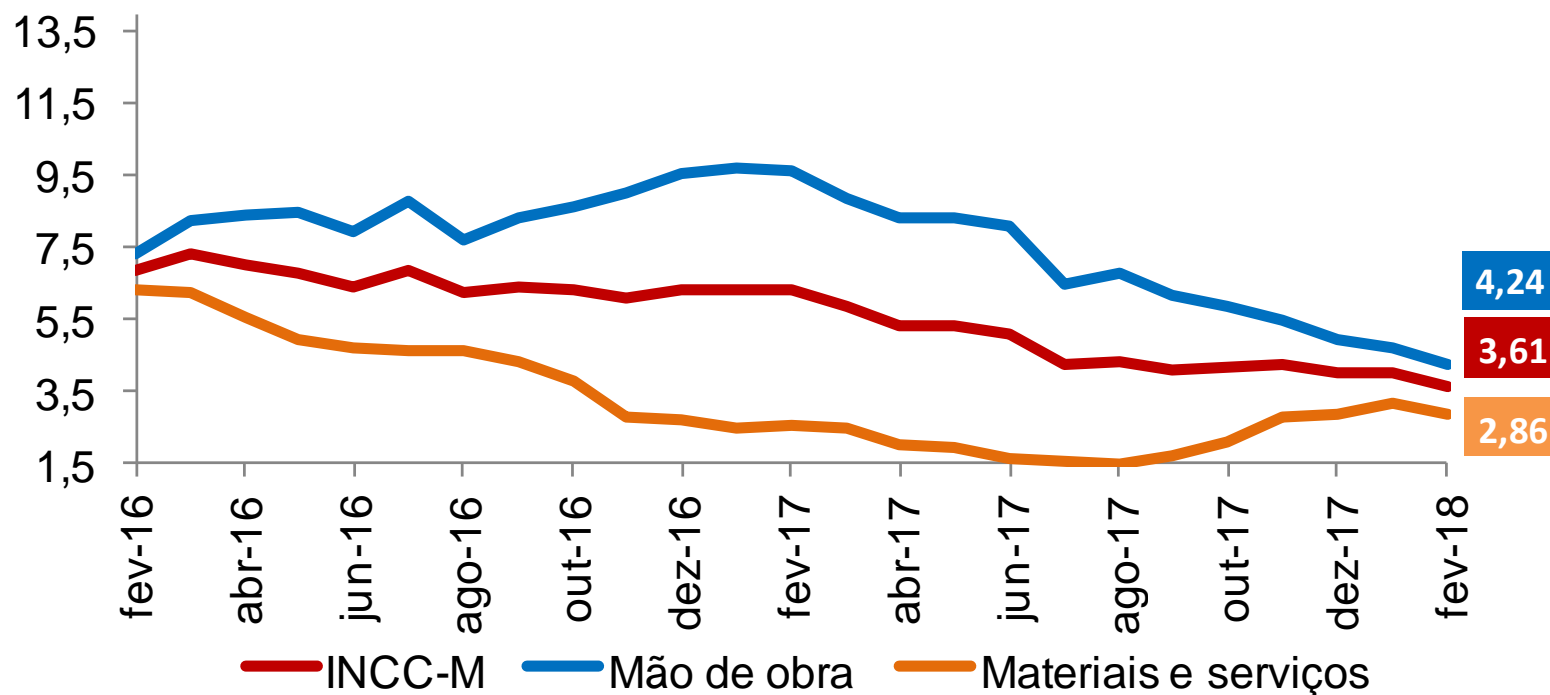

RESUMO DOS RESULTADOS

- **Variação mensal do IGP-M:**
 - ✓ **0,07%** (fevereiro/18)
 - ✓ 0,76% (janeiro/18)
- Variação acumulada em 12 meses: -0,42%.
- **IGP-M desagregado:**
 - ✓ Desaceleração do IPA-M: 0,91% (jan/18) para -0,02% (fev/18);
 - ❖ IPA agrícola: de 0,17% (jan/18) para -0,71% (fev/18);
 - ❖ IPA industrial: de 1,15% (jan/18) para 0,21% (fev/18).
 - ✓ Desaceleração do IPC-M: de 0,56% (jan/18) para 0,28% (fev/18).
 - ✓ Desaceleração do INCC-M: de 0,28% (jan/18) para 0,14% (fev/18).

RESUMO DOS RESULTADOS

- **IPA-M por estágios:**
 - ✓ Bens Finais desaceleraram de 0,64% para -0,71%, destaque para *combustíveis para o consumo* (de 4,09% para -2,63%);
 - ✓ Bens Intermediários desaceleraram de 1,05% para 0,87%, destaque para *combustíveis e lubrificantes para a produção* (de 2,54% para -0,61%);
 - ✓ Matérias-Primas Brutas desaceleraram de 1,08% para -0,23%, destaque para: *minério de ferro* (6,57% para 0,38%), *bovinos* (1,33% para -2,01%) e *aves* (-0,02% para -4,94%). Ao mesmo tempo, registraram-se acelerações em itens como: *soja (em grão)* (-2,22% para -0,11%), *mandioca (aipim)* (1,59% para 7,82%) e *suínos* (-4,86% para -1,17%).
- **INCC-M:** desaceleraram os grupos: Materiais, Equipamentos e Serviços (de 0,59% para 0,32%); e Mão de Obra (de 0,03% para 0,00%).



Ministério da Fazenda