



# Ministério da Fazenda

---

## IPC-S

### 2ª Quadrisessemana de julho/18

16 de julho de 2018

Os INFORMATIVOS ECONÔMICOS da Secretaria de Política Econômica (SPE) são elaborados a partir de dados de conhecimento público, cujas fontes primárias são instituições autônomas, públicas ou privadas. O objetivo é organizar informações de conhecimento público para ampliar o entendimento sobre a economia brasileira. O conteúdo deste material é meramente informativo, não possuindo caráter prospectivo, nem delimitando as ações de política econômica adotadas pelo Ministério da Fazenda.

## VARIAÇÃO SEMANAL DO IPC-S NAS ÚLTIMAS 4 SEMANAS

	15/06/2018	22/06/2018	30/06/2018	07/07/2018	15/07/2018
<b>Índice Geral</b>	<b>1,00</b>	<b>1,17</b>	<b>1,19</b>	<b>1,01</b>	<b>0,67</b>
<b>Alimentação</b>	1,37	1,80	1,59	1,17	0,36
<b>Habitação</b>	1,32	1,51	1,93	1,75	1,59
<b>Vestuário</b>	0,76	0,73	0,20	-0,26	-0,54
<b>Saúde e cuidados pessoais</b>	0,56	0,49	0,40	0,35	0,31
<b>Educação, leitura e recreação</b>	-0,17	-0,07	0,28	0,76	1,05
<b>Transportes</b>	1,30	1,45	1,25	0,98	0,36
<b>Despesas diversas</b>	0,12	0,10	0,15	0,18	0,07
<b>Comunicação</b>	0,19	0,22	0,32	0,42	0,39

## IPC-S (var.% mensal)

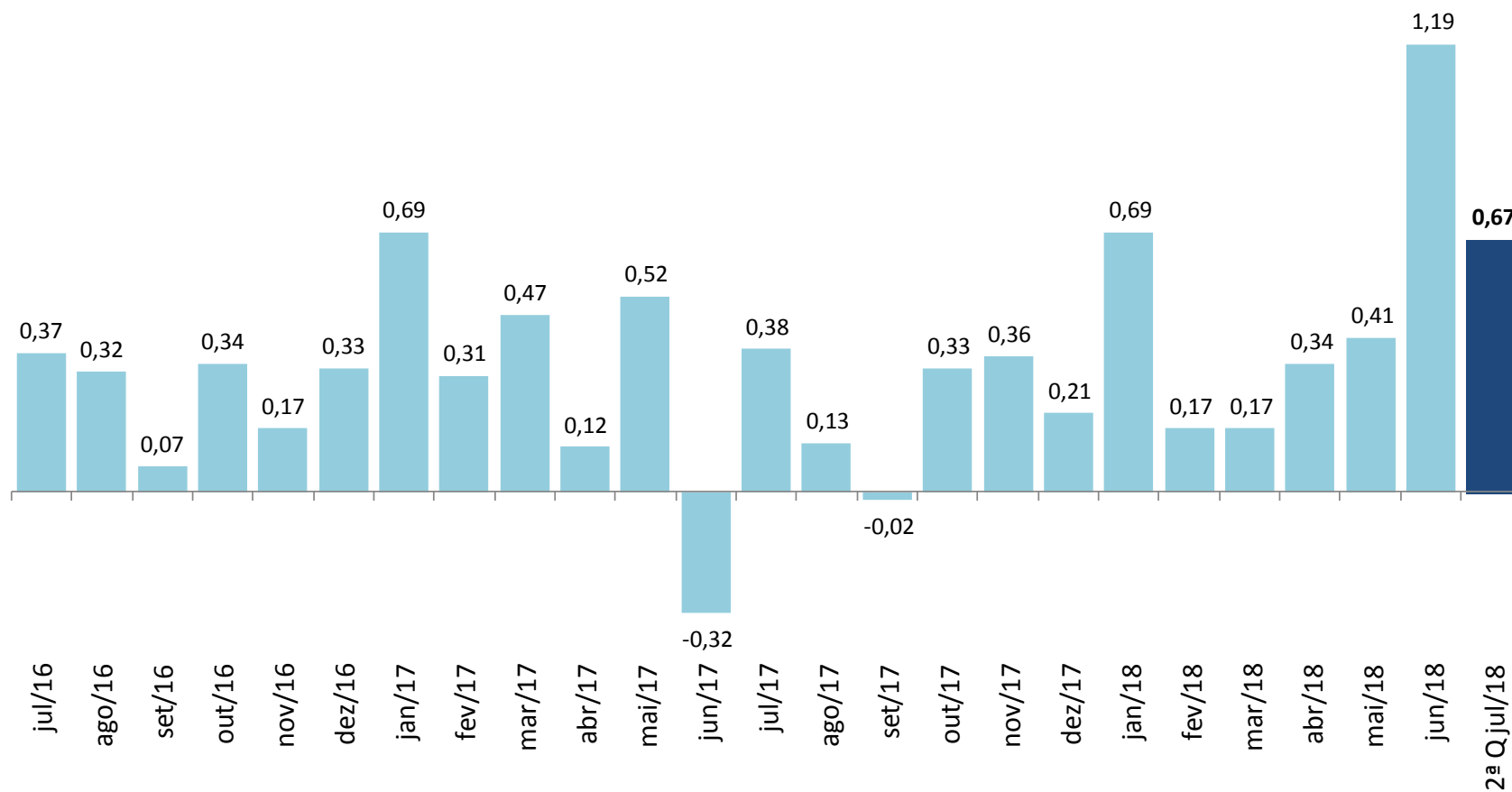

## IPC-S

(var.% na mesma quadrissemana de anos anteriores)

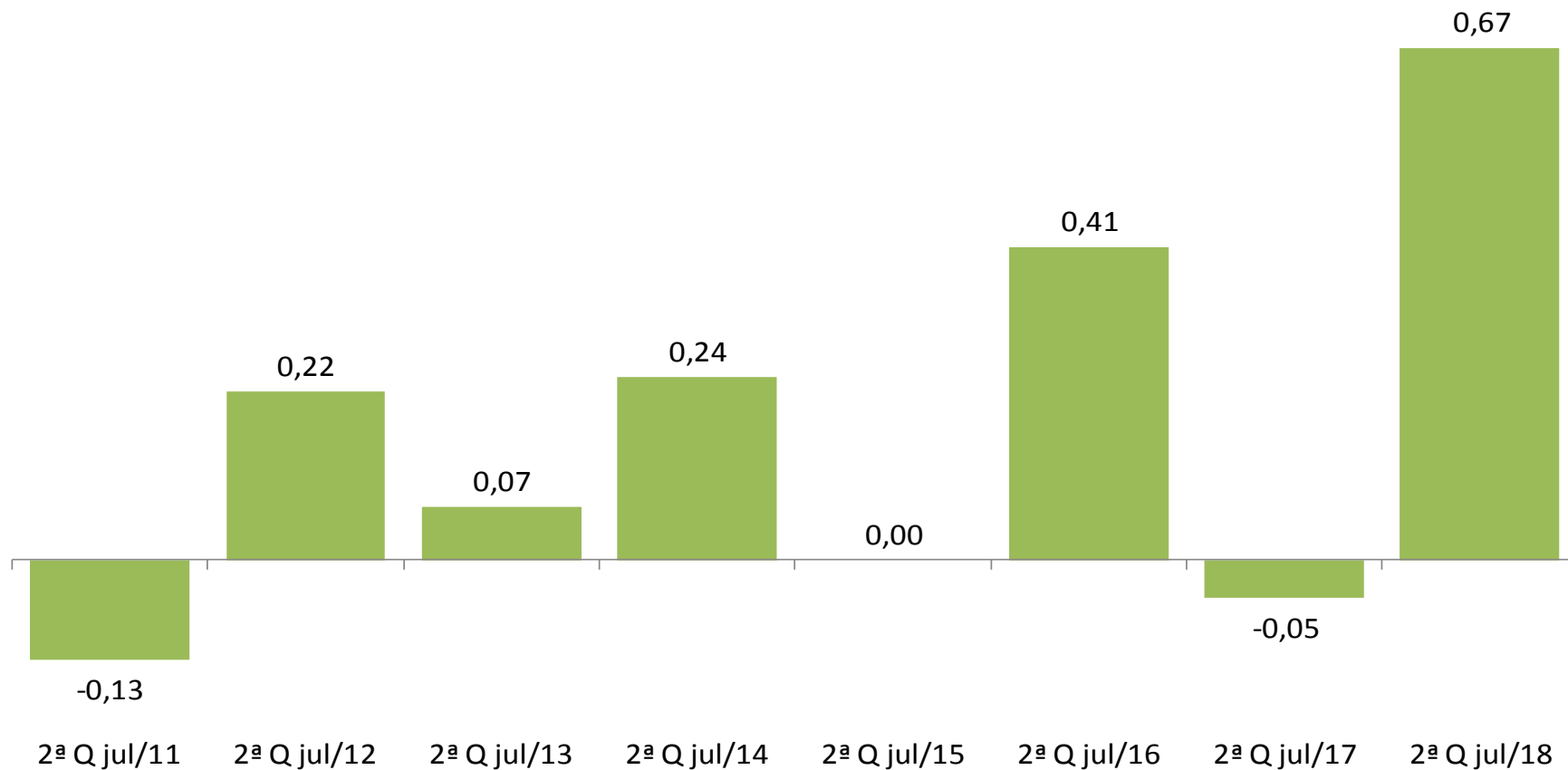

# IPC-S

(var.% em 12 meses)

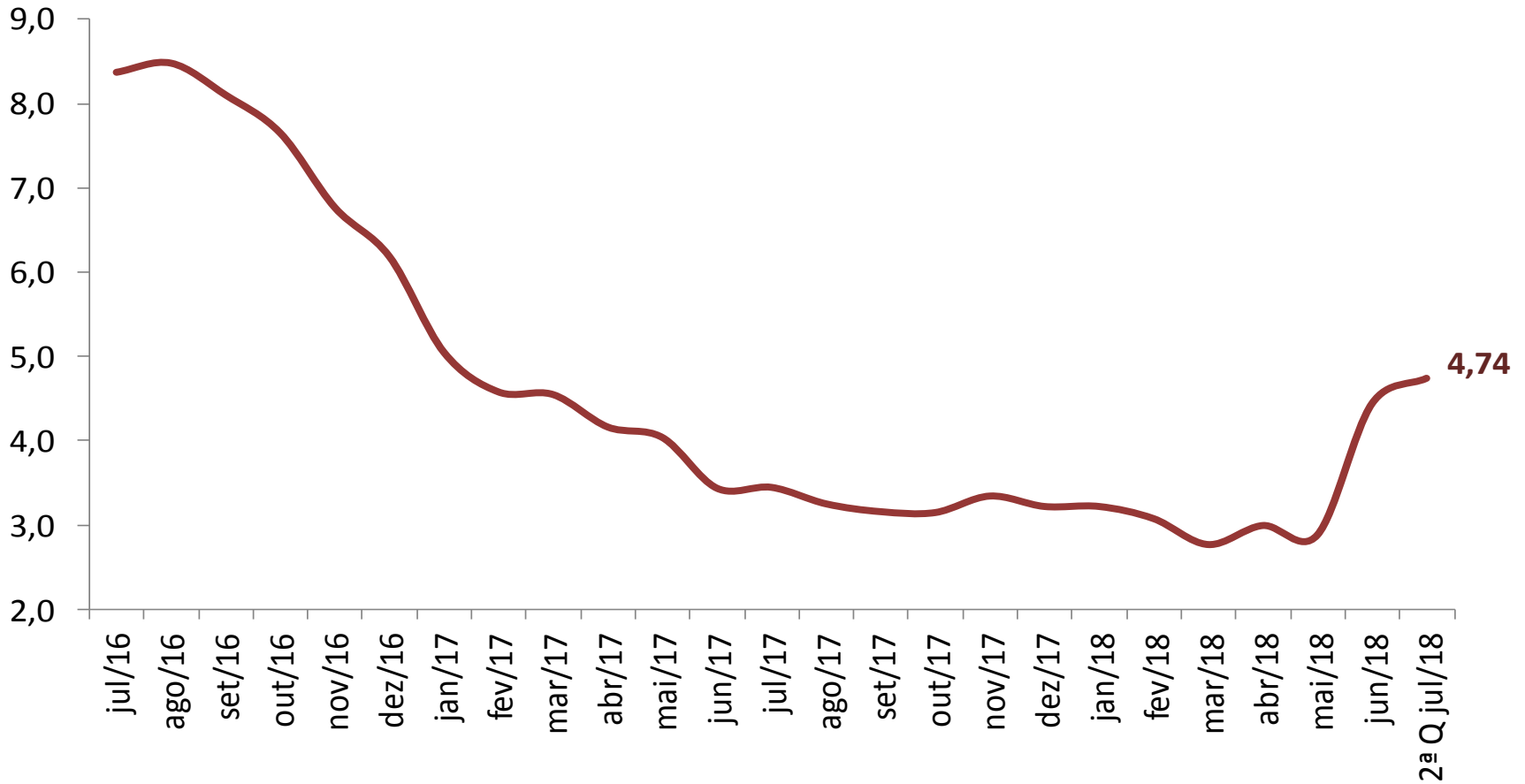

# VARIAÇÃO SEMANAL DO IPC-S NAS ÚLTIMAS 4 SEMANAS

	15/06/2018	22/06/2018	30/06/2018	07/07/2018	15/07/2018
<b>IPC - TODOS OS ITENS</b>	1,00	1,17	1,19	1,01	0,67
<b>ALIMENTAÇÃO</b>	1,37	1,80	1,59	1,17	0,36
<b>ARROZ E FEIJÃO</b>	1,27	2,18	3,45	3,60	2,85
<b>HORTALIÇAS E LEGUMES</b>	12,53	10,88	-1,90	-10,27	-18,45
<b>FRUTAS</b>	1,58	2,55	0,62	-2,89	-6,44
<b>MASSAS E FARINHAS</b>	0,39	0,78	1,27	1,43	1,57
<b>PANIFICADOS E BISCOITOS</b>	0,71	1,13	1,45	1,80	1,40
<b>ADOÇANTES</b>	1,41	1,30	2,37	2,60	1,80
<b>DOCES E CHOCOLATES</b>	1,56	1,82	1,21	1,27	0,68
<b>LATICÍNIOS</b>	3,07	4,13	5,70	7,58	7,44
<b>AVES E OVOS</b>	2,31	6,03	8,78	8,89	7,35
<b>CARNES BOVINAS</b>	2,19	3,39	4,03	2,59	1,14
<b>CARNES SUÍNAS</b>	0,62	1,86	2,69	2,48	1,69
<b>CARNES DE OUTROS ANIMAIS</b>	-0,94	-0,54	-1,08	2,55	5,32
<b>PESCADOS FRESCOS</b>	0,67	1,09	0,49	0,23	0,20
<b>CARNES E PEIXES INDUSTRIALIZADOS</b>	0,73	2,12	3,57	3,58	3,35
<b>ÓLEOS E GORDURAS</b>	0,19	1,08	1,98	2,02	2,03
<b>CONDIMENTOS</b>	0,17	0,42	0,81	0,89	0,44
<b>VEGETAIS EM CONSERVA</b>	-0,87	-1,25	-1,39	-0,99	-0,53
<b>BEBIDAS NÃO ALCOÓLICAS</b>	-0,19	0,15	0,16	-0,14	-0,42
<b>BEBIDAS ALCOÓLICAS</b>	1,48	1,28	1,01	0,07	-0,26
<b>OUTROS GÊNEROS ALIMENTÍCIOS</b>	0,67	0,74	0,46	-0,55	-0,70
<b>ALIMENTOS PRONTOS CONGELADOS</b>	0,08	1,13	2,69	3,09	3,07
<b>GÊNEROS ALIMENTÍCIOS DIET / LIGHT</b>	-0,75	-0,69	-0,55	0,16	0,46
<b>RESTAURANTES</b>	0,15	0,15	0,29	0,29	0,25
<b>BARES E LANCHONETES</b>	0,29	0,25	0,39	0,36	0,25
<b>BEBIDAS ALCOÓLICAS E NÃO ALCOÓLICAS</b>	0,23	0,28	0,31	0,33	0,37

# IMPACTO DOS ALIMENTOS NO IPC-S AO LONGO DOS ÚLTIMOS ANOS NA QUADRISSEMANA CORRENTE

	15/07/2014		15/07/2015		15/07/2016		15/07/2017		15/07/2018	
	Var(%)	Impacto	Var(%)	Impacto	Var(%)	Impacto	Var(%)	Impacto	Var(%)	Impacto
<i>IPC - TODOS OS ITENS</i>	0,24		0,72		0,41		-0,05		0,67	
<b>ALIMENTAÇÃO</b>	0,11	0,03	1,10	0,28	0,89	0,23	-0,44	-0,11	0,36	0,09
Laticínios	0,95	0,02	2,40	0,05	8,00	0,17	-0,75	-0,02	7,44	0,15
Aves e Ovos	-0,19	0,00	1,00	0,01	1,84	0,02	-1,40	-0,01	7,35	0,06
Alimentos Prontos Congelados	-0,33	0,00	2,38	0,02	2,42	0,02	-1,38	-0,01	3,07	0,03
Panificados E Biscoitos	0,13	0,00	0,85	0,01	0,50	0,01	-0,22	0,00	1,40	0,02
Carnes e Peixes Industrializados	1,72	0,01	1,35	0,01	1,25	0,01	-0,32	0,00	3,35	0,02
Carnes Bovinas	0,41	0,01	1,54	0,03	-0,91	-0,02	-1,45	-0,03	1,14	0,02
Arroz e Feijão	-1,14	-0,01	-1,09	-0,01	21,59	0,14	3,13	0,02	2,85	0,01
Óleos e Gorduras	0,00	0,00	0,93	0,00	-0,34	0,00	0,20	0,00	2,03	0,01
Massas e Farinhas	1,05	0,00	1,18	0,00	1,51	0,01	0,04	0,00	1,57	0,01
Adoçantes	0,15	0,00	0,89	0,00	0,48	0,00	-0,69	0,00	1,80	0,00
Carnes Suínas	1,62	0,00	-0,42	0,00	1,81	0,00	-0,12	0,00	1,69	0,00
Doces e Chocolates	0,94	0,00	2,39	0,01	1,83	0,00	-0,64	0,00	0,68	0,00
Condimentos	0,93	0,00	1,75	0,00	1,54	0,00	1,45	0,00	0,44	0,00
Gêneros Alimentícios Diet / Light	-0,28	0,00	0,87	0,00	0,55	0,00	-0,22	0,00	0,46	0,00
Carnes de Outros Animais	-1,28	0,00	3,44	0,00	-5,71	0,00	-1,28	0,00	5,32	0,00
Pescados Frescos	1,00	0,00	2,31	0,01	-2,60	-0,01	0,57	0,00	0,20	0,00
Vegetais em Conserva	0,22	0,00	0,74	0,00	-0,06	0,00	-1,50	0,00	-0,53	0,00
Bebidas Alcoólicas	0,54	0,00	0,06	0,00	0,53	0,00	1,01	0,01	-0,26	0,00
Outros Gêneros Alimentícios	0,46	0,00	0,86	0,00	0,24	0,00	-0,61	0,00	-0,70	0,00
Bebidas Não Alcoólicas	0,25	0,00	0,93	0,01	1,33	0,02	-0,34	0,00	-0,42	-0,01
Frutas	-1,27	-0,01	3,28	0,04	-10,67	-0,14	-3,96	-0,04	-6,44	-0,07
Hortaliças e Legumes	-8,16	-0,09	0,48	0,01	-4,40	-0,06	-2,96	-0,03	-18,45	-0,20

# IPC-S

(var.% acumulada nos últimos 30 dias)

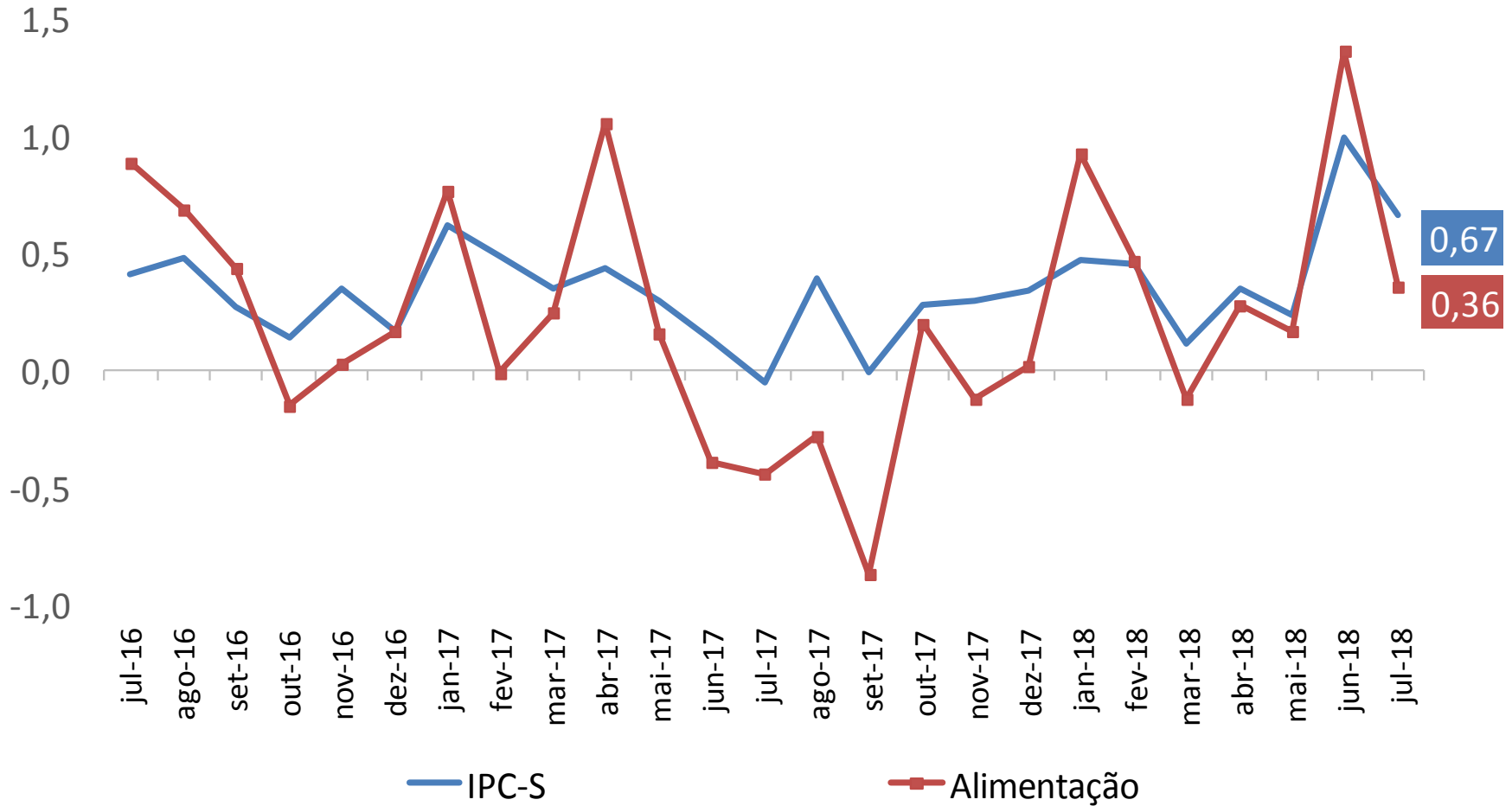



## IPC-S

(var.% acumulada nos últimos 30 dias)

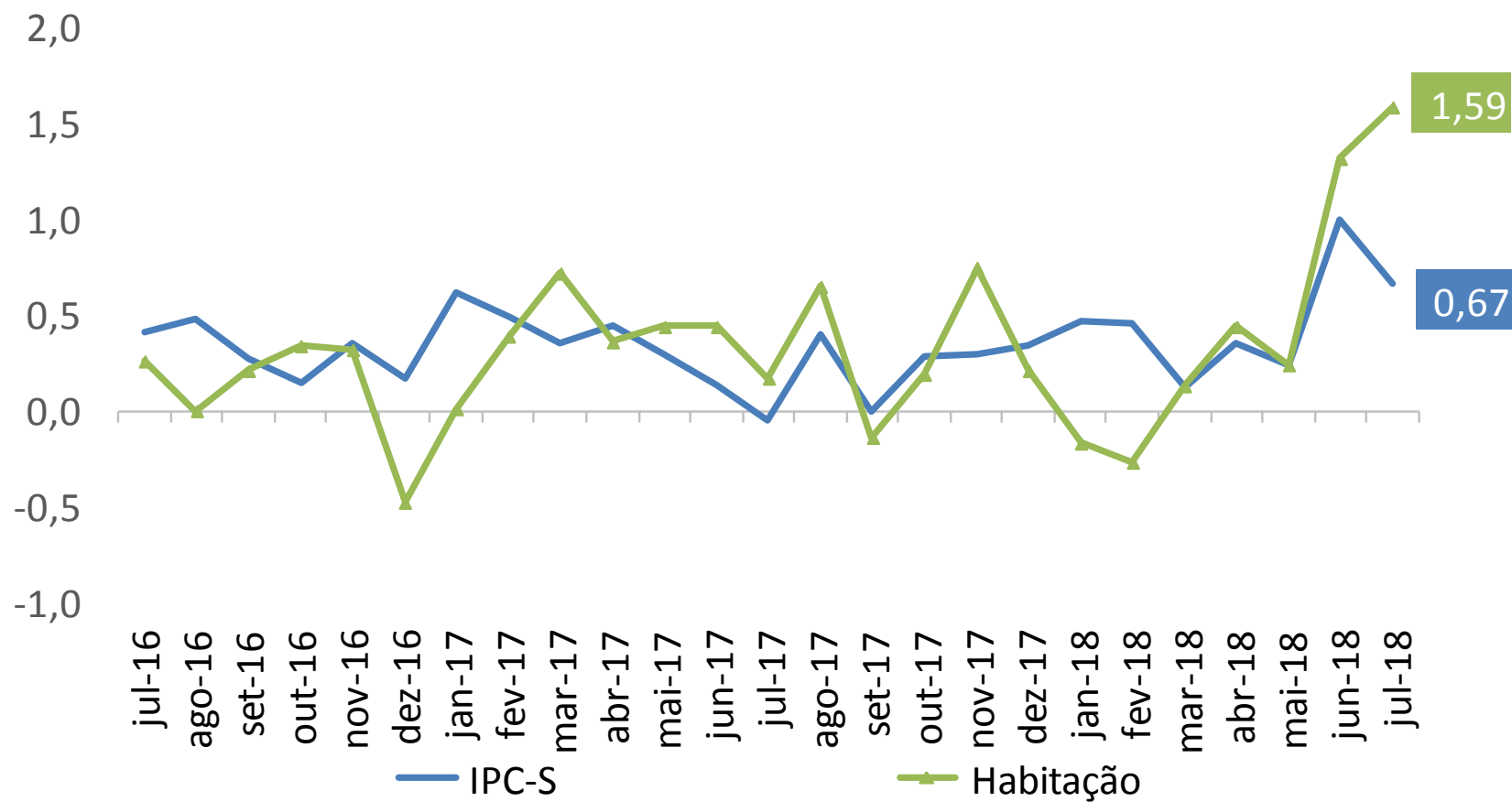

## IPC-S (var.% acumulada nos últimos 30 dias)

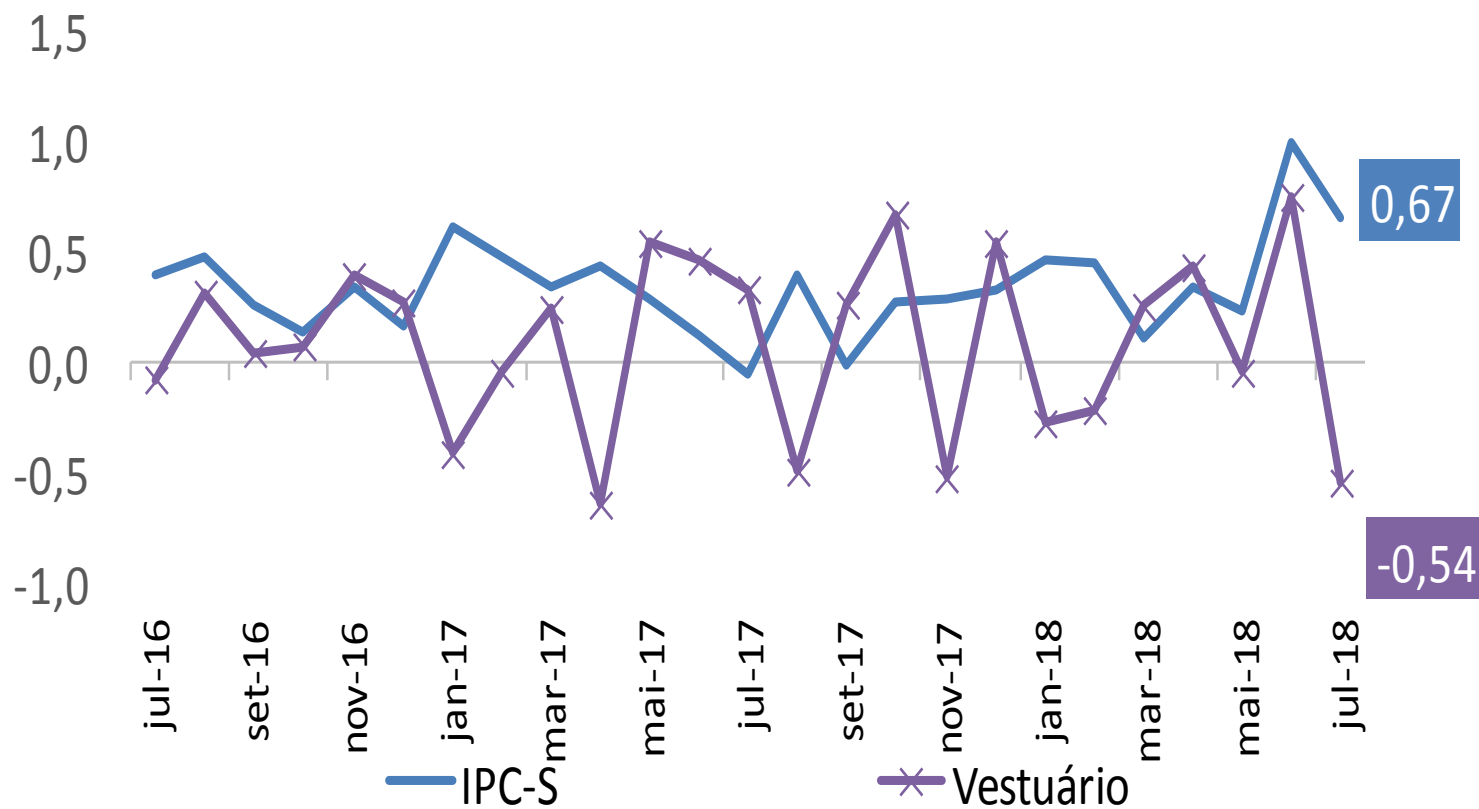

## IPC-S (var.% acumulada nos últimos 30 dias)

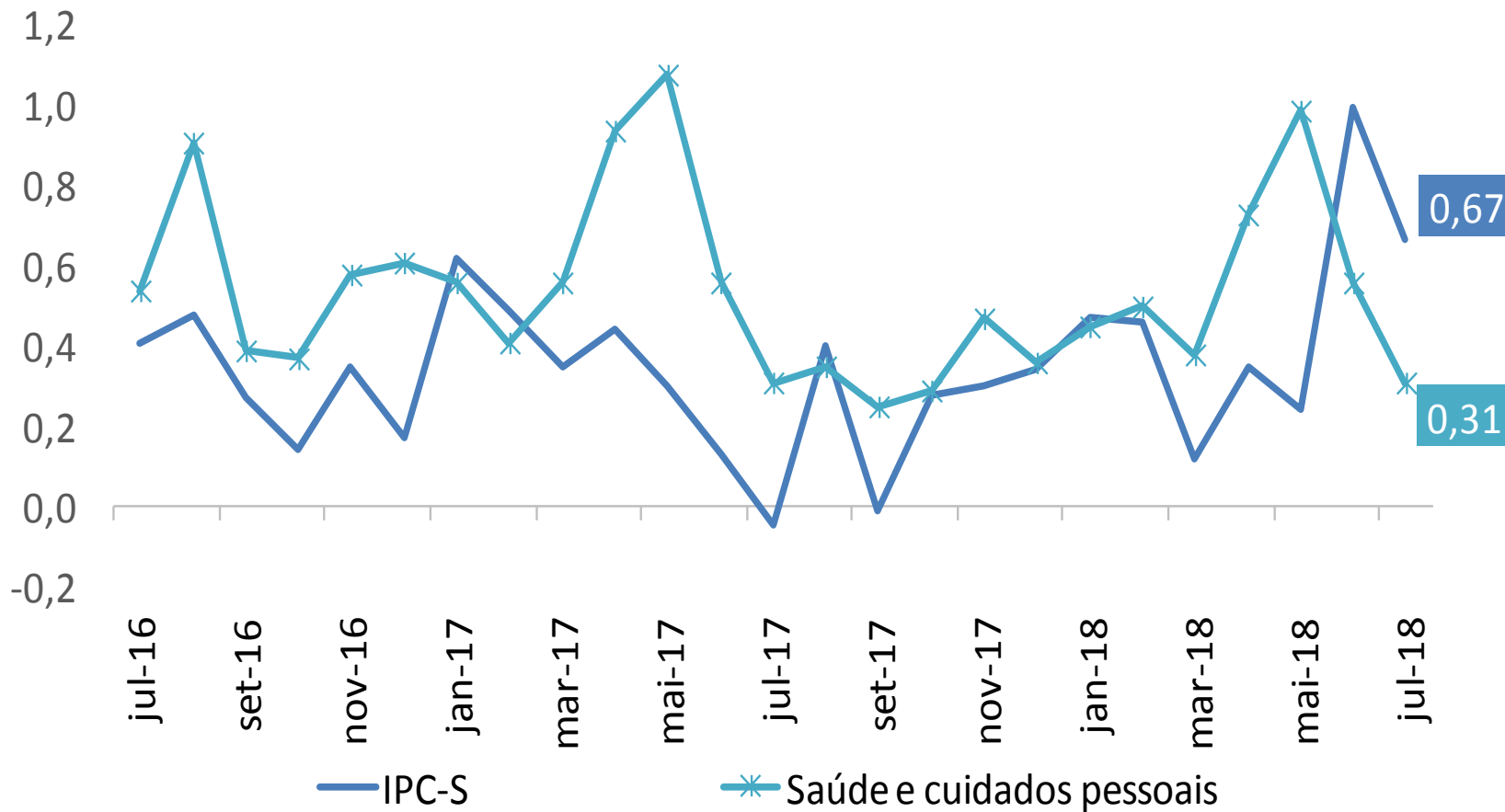

## IPC-S

(var.% acumulada nos últimos 30 dias)

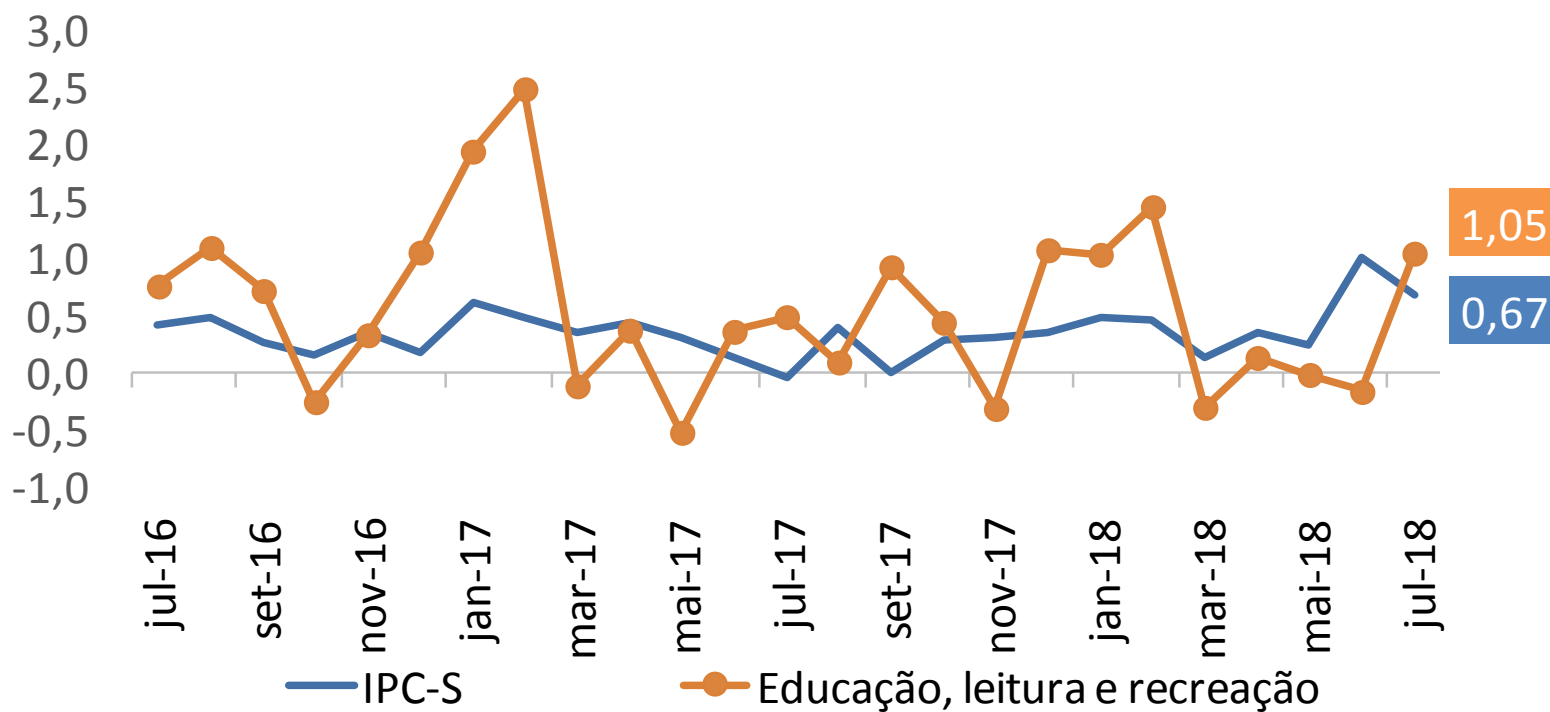

## IPC-S (var.% acumulada nos últimos 30 dias)

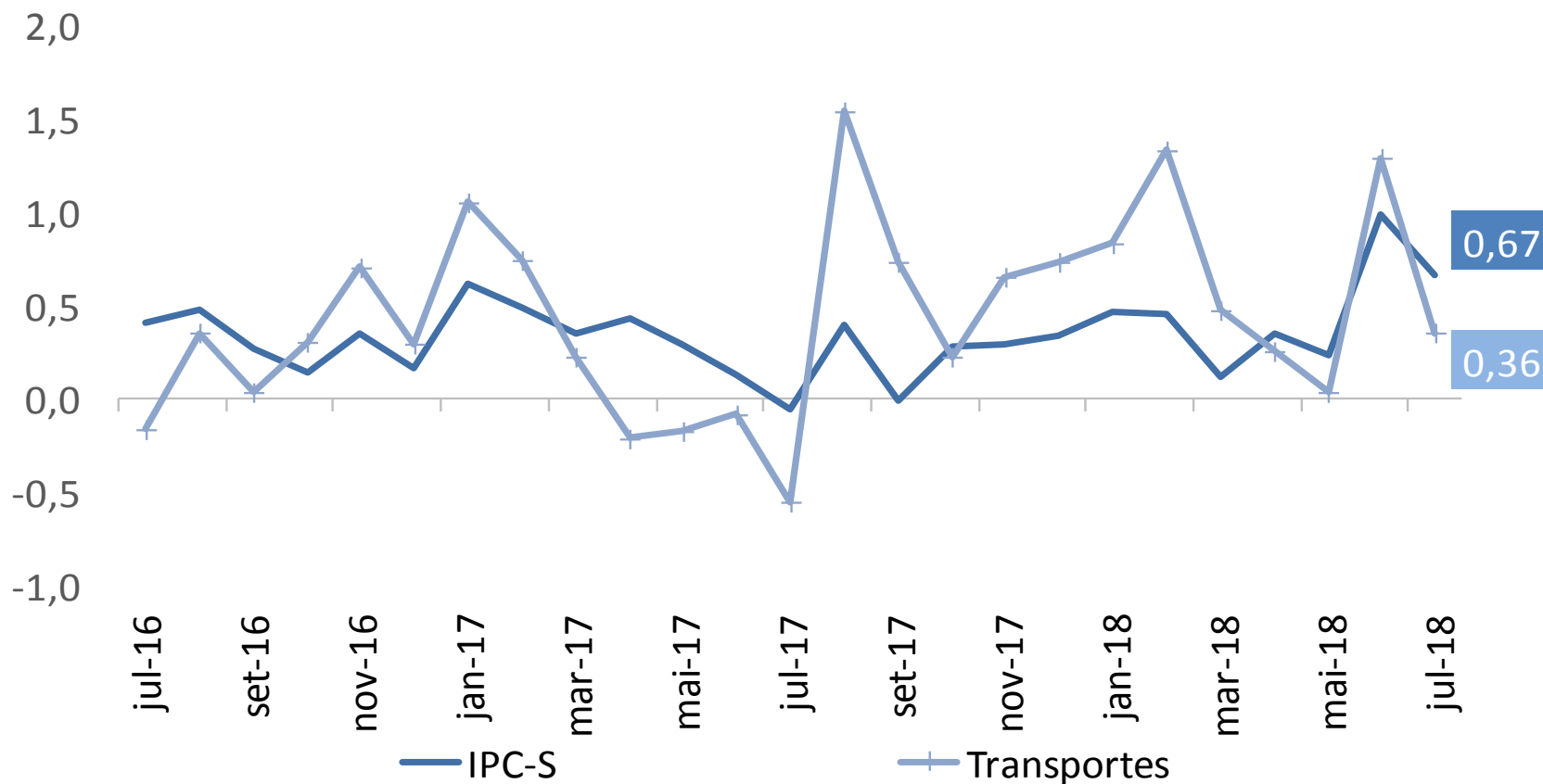

## IPC-S (var.% acumulada nos últimos 30 dias)

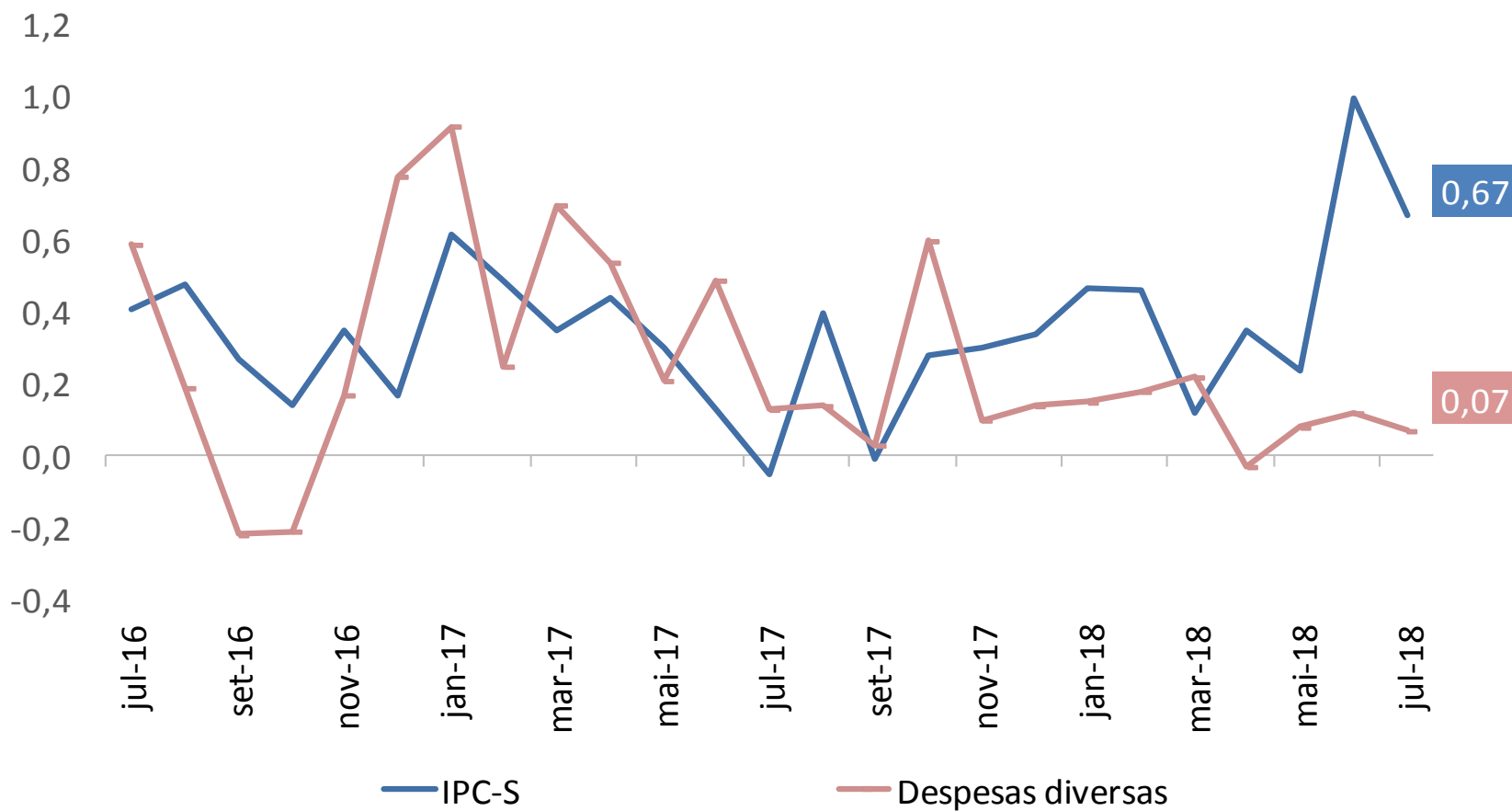

## IPC-S

(var.% acumulada nos últimos 30 dias)

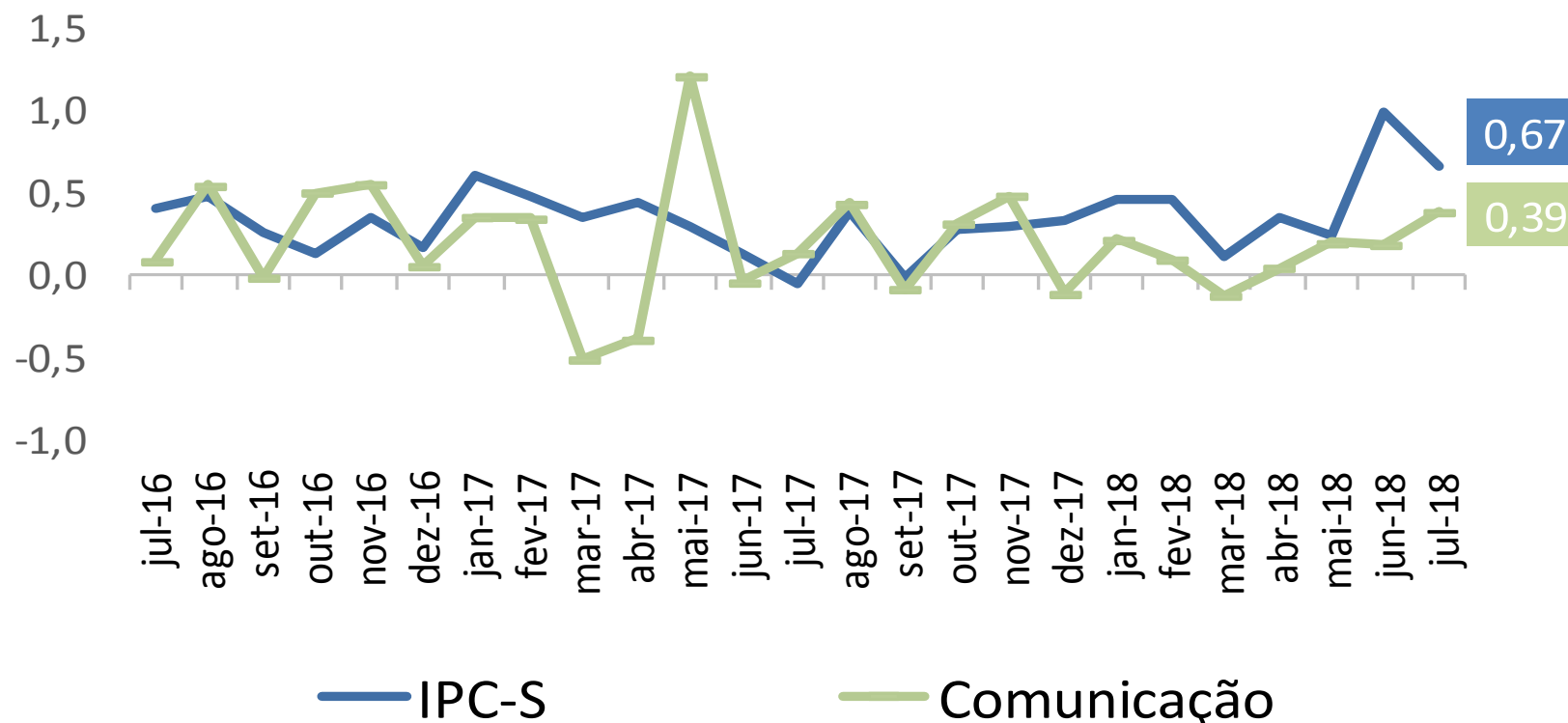

# RESUMO

## Comparação: 2ª quadrissemana de julho/2018 com 1ª quadrissemana de julho/2018:

- Segundo a FGV, a inflação da 2ª Q jul/18 medida pelo IPC-S foi de 0,67%, ante 1,01% na semana anterior. A variação apurada na 2ª Q jun/18 foi de 1,00%.
- Houve desaceleração dos grupos: Alimentação (de 1,17% para 0,36%) destaque para *hortaliças e legumes* (de -10,27% para -18,45%); Transportes (de 0,98% para 0,36%), destaque para *gasolina* (de 2,41% para 0,08%); Habitação (de 1,75% para 1,59%), destaque para *tarifa de eletricidade residencial* (de 7,74% para 7,14%); Vestuário (de -0,26% para -0,54%), destaque para *roupas* (de -0,33% para -0,70%); Despesas diversas (de 0,18% para 0,07%), destaque para *serviço religioso e funerário* (de 0,91% para 0,21%); Saúde e cuidados pessoais (de 0,35% para 0,31%), destaque para *salão de beleza* (de 0,38% para 0,26%); e Comunicação (de 0,42% para 0,39%), destaque para *mensalidade para TV por assinatura* (0,54% para 0,30%).
- Desacelerou o grupo: Educação, leitura e recreação (de 0,76% para 1,05%), destaque para *salas de espetáculo*, que passou de (de 0,70% para 1,72%).





---

# Ministério da Fazenda