



# Ministério da Fazenda

---

## IPC-S

### 4ª Quadrissemana de dezembro/18

02 de janeiro de 2019

Os INFORMATIVOS ECONÔMICOS da Secretaria de Política Econômica (SPE) são elaborados a partir de dados de conhecimento público, cujas fontes primárias são instituições autônomas, públicas ou privadas. O objetivo é organizar informações de conhecimento público para ampliar o entendimento sobre a economia brasileira. O conteúdo deste material é meramente informativo, não possuindo caráter prospectivo, nem delimitando as ações de política econômica adotadas pelo Ministério da Fazenda.

# VARIAÇÃO SEMANAL DO IPC-S NAS ÚLTIMAS 4 SEMANAS

	30/11/2018	07/12/2018	15/12/2018	22/12/2018	31/12/2018
<b>Índice Geral</b>	<b>-0,17</b>	<b>-0,06</b>	<b>-0,03</b>	<b>0,10</b>	<b>0,29</b>
Alimentação	0,41	0,52	0,42	0,60	0,74
Habitação	-0,94	-0,61	-0,36	-0,13	0,20
Vestuário	0,11	0,33	0,21	0,24	0,69
Saúde e cuidados pessoais	0,09	0,03	0,10	0,29	0,44
Educação, leitura e recreação	0,40	0,83	1,09	0,98	0,83
Transportes	-0,57	-0,81	-0,98	-0,92	-0,63
Despesas diversas	0,16	0,25	0,25	0,19	0,13
Comunicação	0,18	0,12	0,11	0,05	-0,01

## IPC-S (var.% mensal)

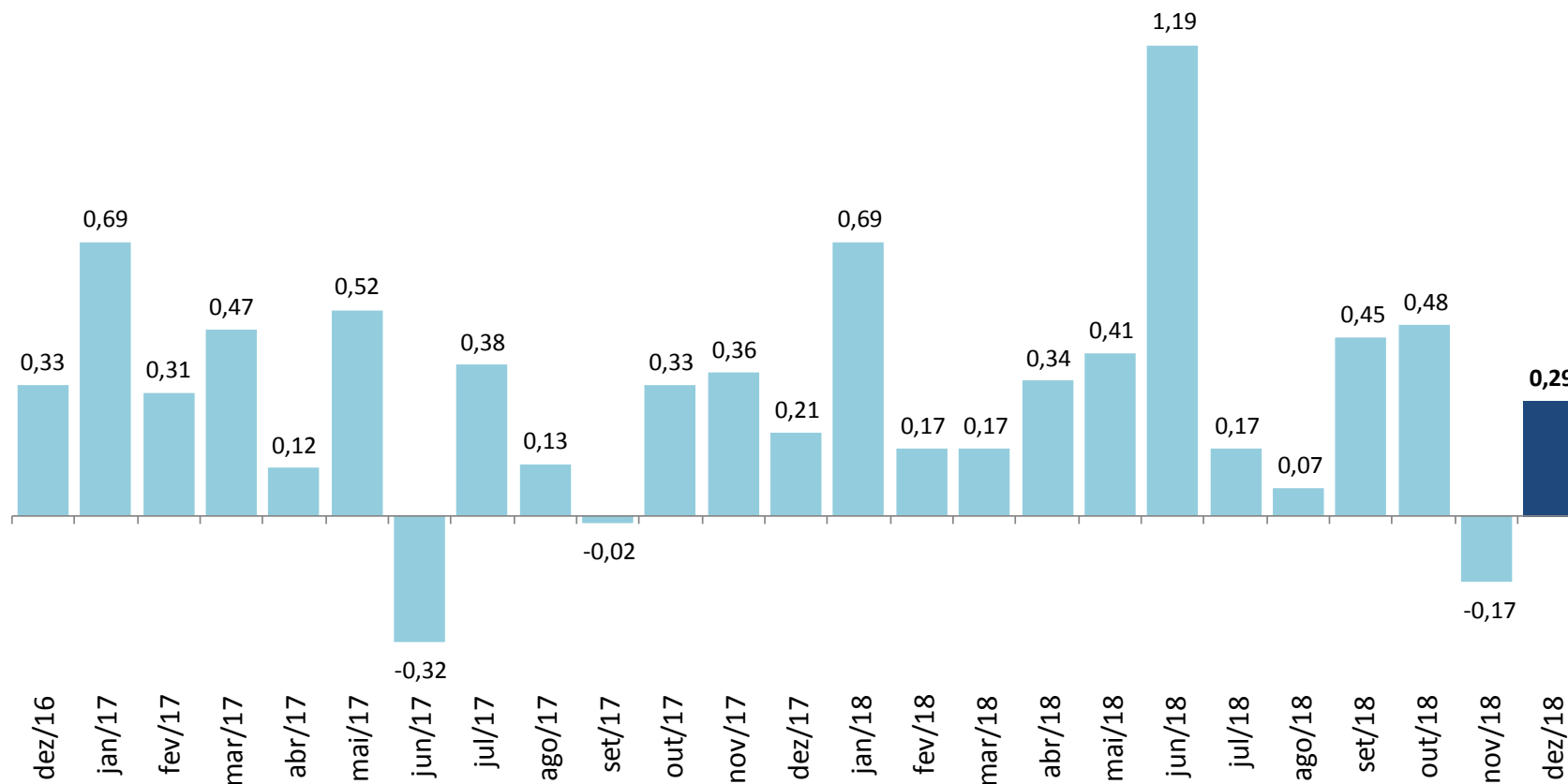

## IPC-S

(var.% na mesma quadrissemana de anos anteriores)

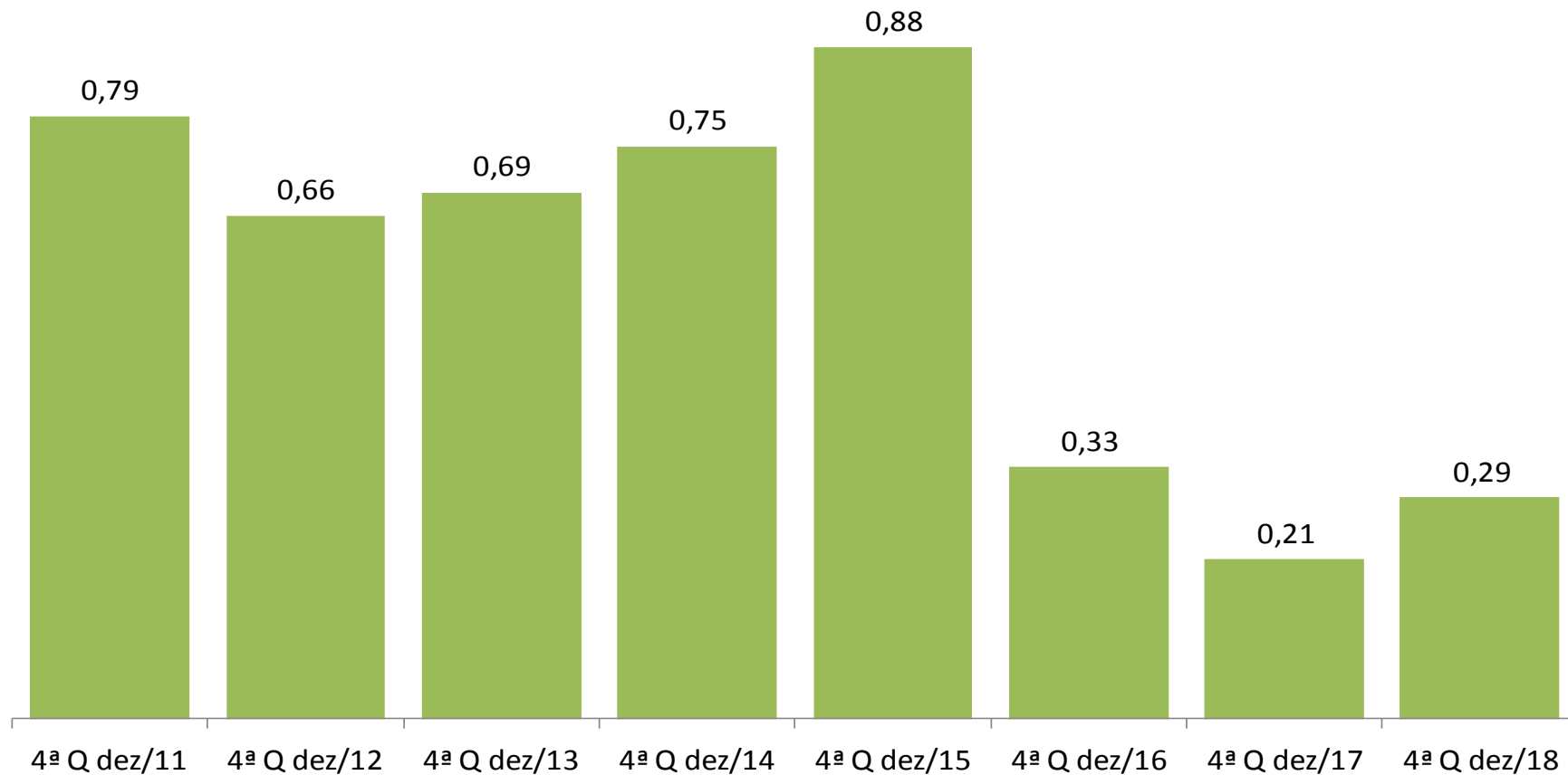

## IPC-S (var.% em 12 meses)

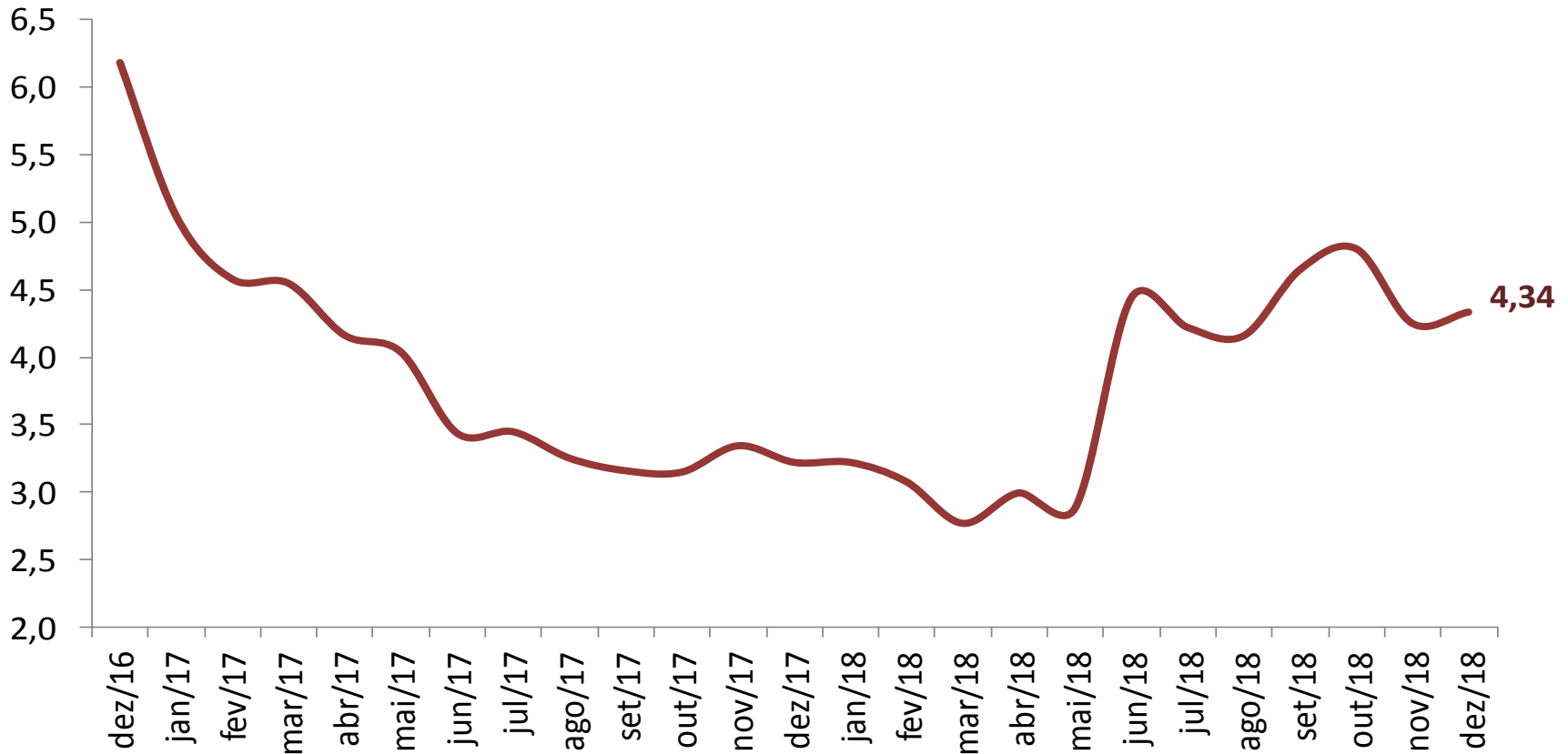

# VARIAÇÃO SEMANAL DO IPC-S NAS ÚLTIMAS 4 SEMANAS

	30/11/2018	07/12/2018	15/12/2018	22/12/2018	31/12/2018
<b>IPC - TODOS OS ITENS</b>	-0,17	-0,06	-0,03	0,10	0,29
<b>ALIMENTAÇÃO</b>	0,41	0,52	0,42	0,60	0,74
<b>ARROZ E FEIJÃO</b>	-0,69	0,46	2,08	2,41	3,09
<b>HORTALIÇAS E LEGUMES</b>	11,28	9,32	6,94	7,93	8,29
<b>FRUTAS</b>	1,47	2,27	1,75	2,52	3,70
<b>MASSAS E FARINHAS</b>	0,05	-0,12	-0,28	0,00	0,67
<b>PANIFICADOS E BISCOITOS</b>	0,25	0,24	0,31	0,50	0,79
<b>ADOÇANTES</b>	1,83	2,23	2,02	1,45	0,62
<b>DOCES E CHOCOLATES</b>	-0,21	-0,59	-1,34	-1,19	-1,52
<b>LATICÍNIOS</b>	-3,34	-3,34	-2,92	-2,38	-2,11
<b>AVES E OVOS</b>	0,93	0,27	-0,24	-0,28	-0,02
<b>CARNES BOVINAS</b>	0,51	1,06	1,34	1,87	1,89
<b>CARNES SUÍNAS</b>	0,10	1,19	0,98	1,04	1,09
<b>CARNES DE OUTROS ANIMAIS</b>	1,93	2,07	2,50	3,76	1,11
<b>PESCADOS FRESCOS</b>	2,14	1,91	1,60	1,33	0,66
<b>CARNES E PEIXES INDUSTRIALIZADOS</b>	0,29	0,45	0,28	0,11	0,17
<b>ÓLEOS E GORDURAS</b>	-0,35	-0,45	-0,81	-0,59	-0,50
<b>CONDIMENTOS</b>	0,62	0,25	0,15	0,28	0,42
<b>VEGETAIS EM CONSERVA</b>	-0,91	-0,79	0,00	0,19	-0,17
<b>BEBIDAS NÃO ALCOÓLICAS</b>	0,42	1,01	0,78	0,38	0,34
<b>BEBIDAS ALCOÓLICAS</b>	0,20	-0,12	-0,06	-0,07	0,07
<b>OUTROS GÊNEROS ALIMENTÍCIOS</b>	-0,31	0,81	1,38	1,17	0,32
<b>ALIMENTOS PRONTOS CONGELADOS</b>	-0,21	-0,05	-0,21	-0,48	-0,48
<b>GÊNEROS ALIMENTÍCIOS DIET / LIGHT</b>	-0,36	-0,05	0,10	0,03	-0,22
<b>RESTAURANTES</b>	0,15	0,17	0,17	0,27	0,30
<b>BARES E LANCHONETES</b>	0,09	0,20	0,08	0,27	0,36
<b>BEBIDAS ALCOÓLICAS E NÃO ALCOÓLICAS</b>	0,31	0,39	0,39	0,27	0,26

# IMPACTO DOS ALIMENTOS NO IPC-S AO LONGO DOS ÚLTIMOS ANOS NA QUADRISSEMANA CORRENTE

	31/12/2014		31/12/2015		31/12/2016		31/12/2017		31/12/2018	
	Var(%)	Impacto	Var(%)	Impacto	Var(%)	Impacto	Var(%)	Impacto	Var(%)	Impacto
<i>IPC - TODOS OS ITENS</i>	0,75		0,88		0,33		0,21		0,29	
<b>ALIMENTAÇÃO</b>	1,06	0,27	1,75	0,44	0,44	0,11	0,27	0,07	0,74	0,18
Hortaliças e Legumes	4,46	0,04	8,46	0,10	-3,08	-0,03	-0,29	0,00	8,29	0,09
Frutas	0,62	0,01	5,80	0,06	4,06	0,05	1,03	0,01	3,70	0,04
Carnes Bovinas	4,38	0,09	1,54	0,03	0,15	0,00	1,05	0,02	1,89	0,04
Panificados E Biscoitos	0,27	0,00	1,48	0,03	0,18	0,00	0,41	0,01	0,79	0,01
Arroz e Feijão	3,45	0,02	3,32	0,02	-3,86	-0,03	-0,64	0,00	3,09	0,01
Bebidas Não Alcoólicas	0,76	0,01	1,16	0,01	0,97	0,01	0,12	0,00	0,34	0,00
Massas e Farinhas	0,12	0,00	1,31	0,01	0,81	0,00	-0,40	0,00	0,67	0,00
Pescados Frescos	2,13	0,01	2,29	0,01	5,15	0,01	0,39	0,00	0,66	0,00
Carnes Suínas	1,63	0,00	1,46	0,00	2,16	0,00	1,36	0,00	1,09	0,00
Condimentos	0,88	0,00	1,62	0,00	-0,24	0,00	0,65	0,00	0,42	0,00
Carnes e Peixes Industrializados	1,36	0,01	0,34	0,00	1,65	0,01	-0,66	0,00	0,17	0,00
Adoçantes	2,63	0,00	10,48	0,02	1,99	0,00	0,96	0,00	0,62	0,00
Outros Gêneros Alimentícios	1,46	0,00	2,16	0,00	0,97	0,00	-1,07	0,00	0,32	0,00
Bebidas Alcoólicas	1,00	0,01	1,00	0,01	0,88	0,00	-0,30	0,00	0,07	0,00
Carnes de Outros Animais	-5,08	0,00	4,86	0,00	-1,80	0,00	-1,52	0,00	1,11	0,00
Vegetais em Conserva	0,81	0,00	1,50	0,00	-0,11	0,00	-0,61	0,00	-0,17	0,00
Aves e Ovos	0,60	0,01	1,64	0,01	1,21	0,01	-0,02	0,00	-0,02	0,00
Gêneros Alimentícios Diet / Light	-0,32	0,00	1,71	0,00	1,09	0,00	-0,08	0,00	-0,22	0,00
Óleos e Gorduras	0,81	0,00	3,14	0,01	3,41	0,01	0,47	0,00	-0,50	0,00
Doces e Chocolates	-0,35	0,00	1,57	0,00	-1,27	0,00	-0,03	0,00	-1,52	0,00
Alimentos Prontos Congelados	2,69	0,03	1,10	0,01	0,99	0,01	-0,46	0,00	-0,48	0,00
Laticínios	-1,65	-0,03	0,67	0,01	-1,67	-0,04	0,05	0,00	-2,11	-0,04

# IPC-S

(var.% acumulada nos últimos 30 dias)

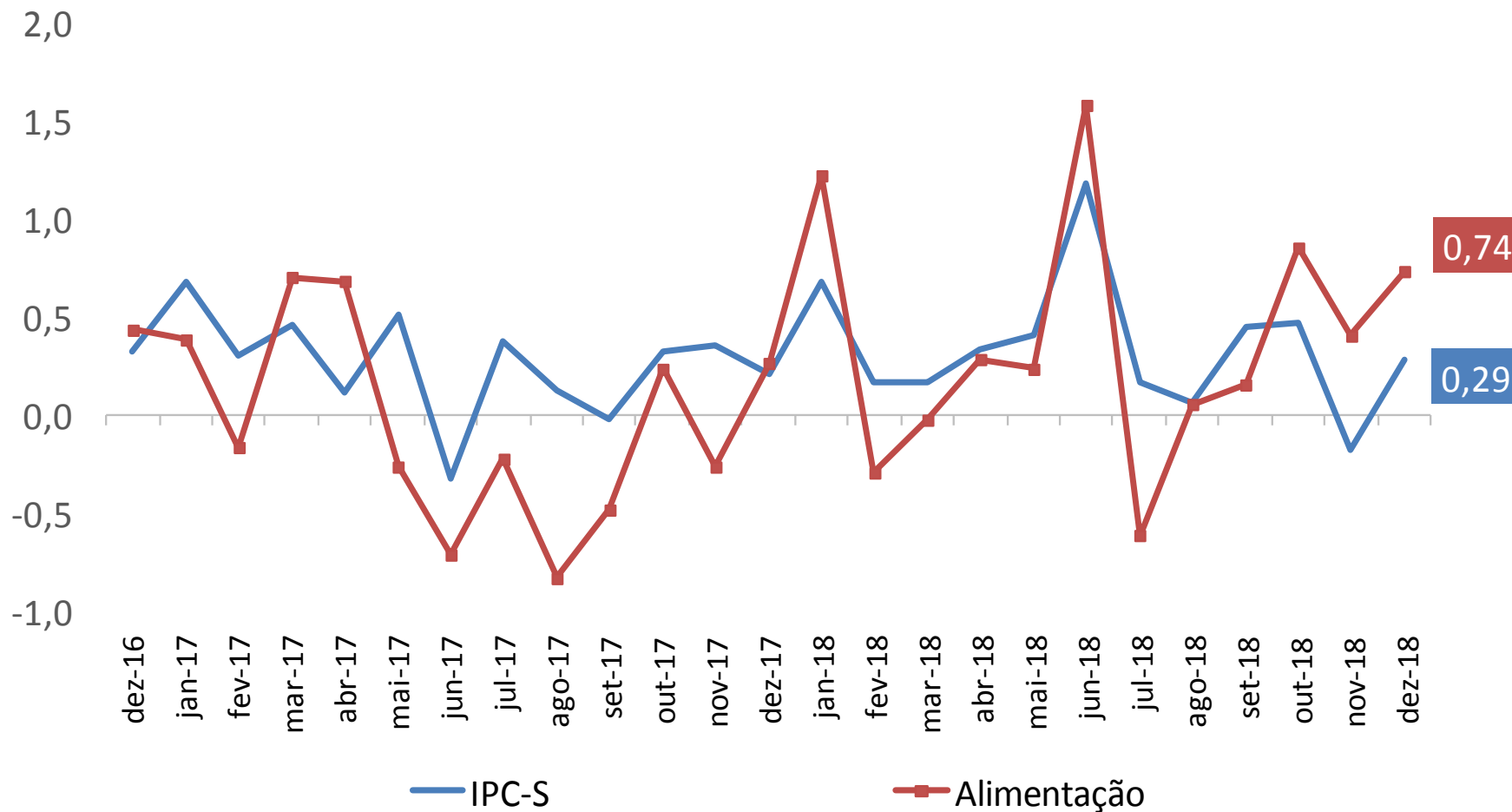



# IPC-S

(var.% acumulada nos últimos 30 dias)

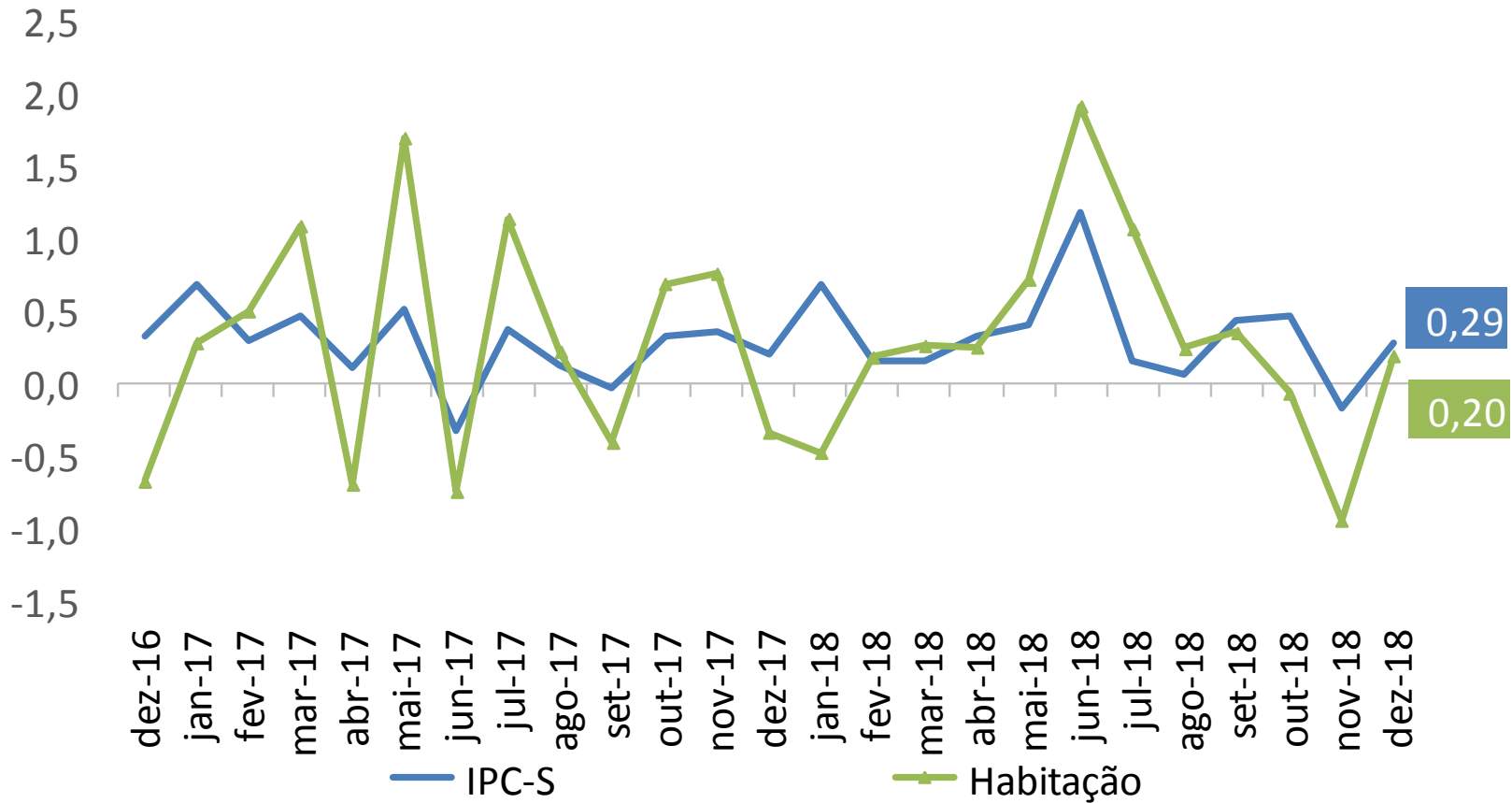

## IPC-S (var.% acumulada nos últimos 30 dias)

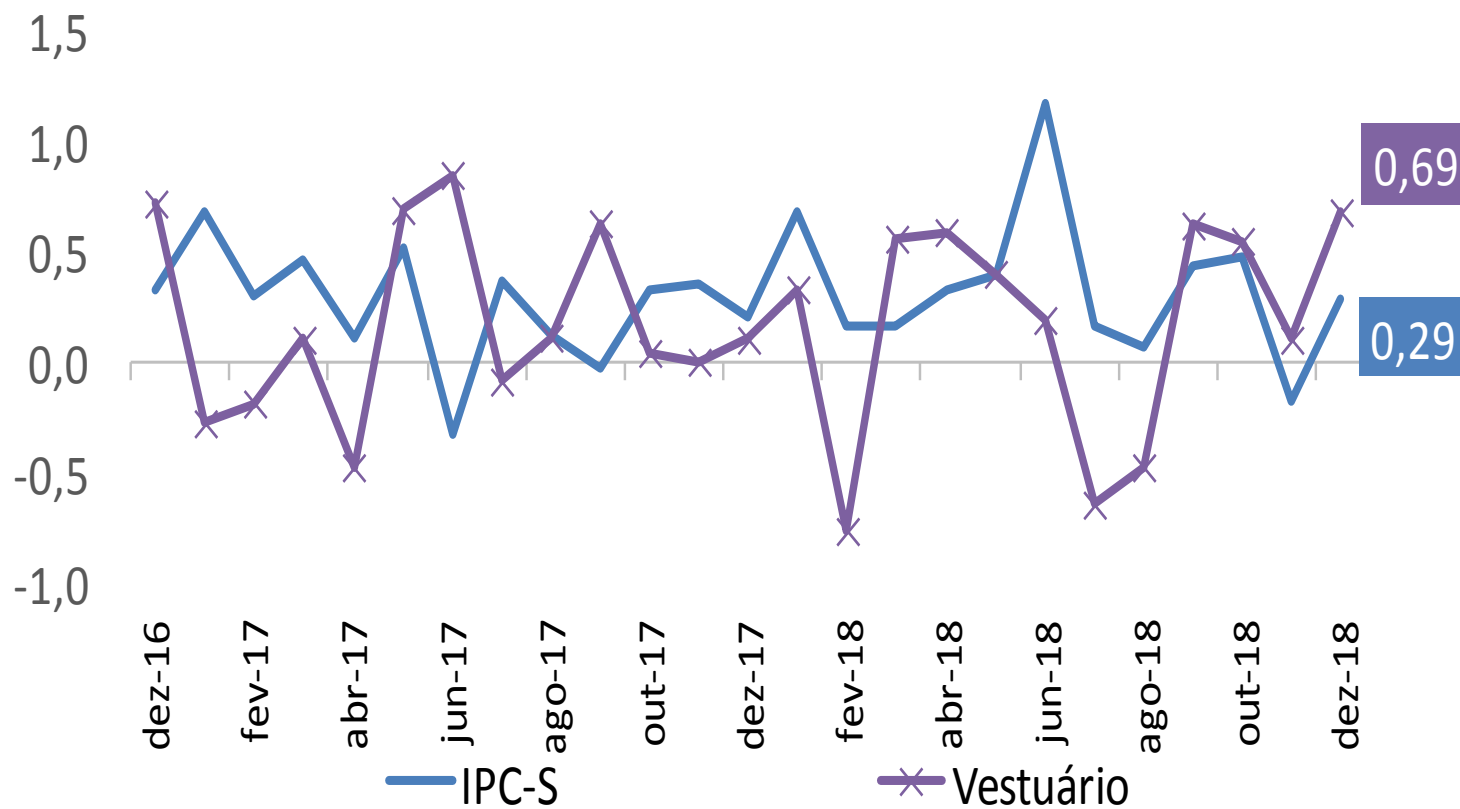

# IPC-S

(var.% acumulada nos últimos 30 dias)

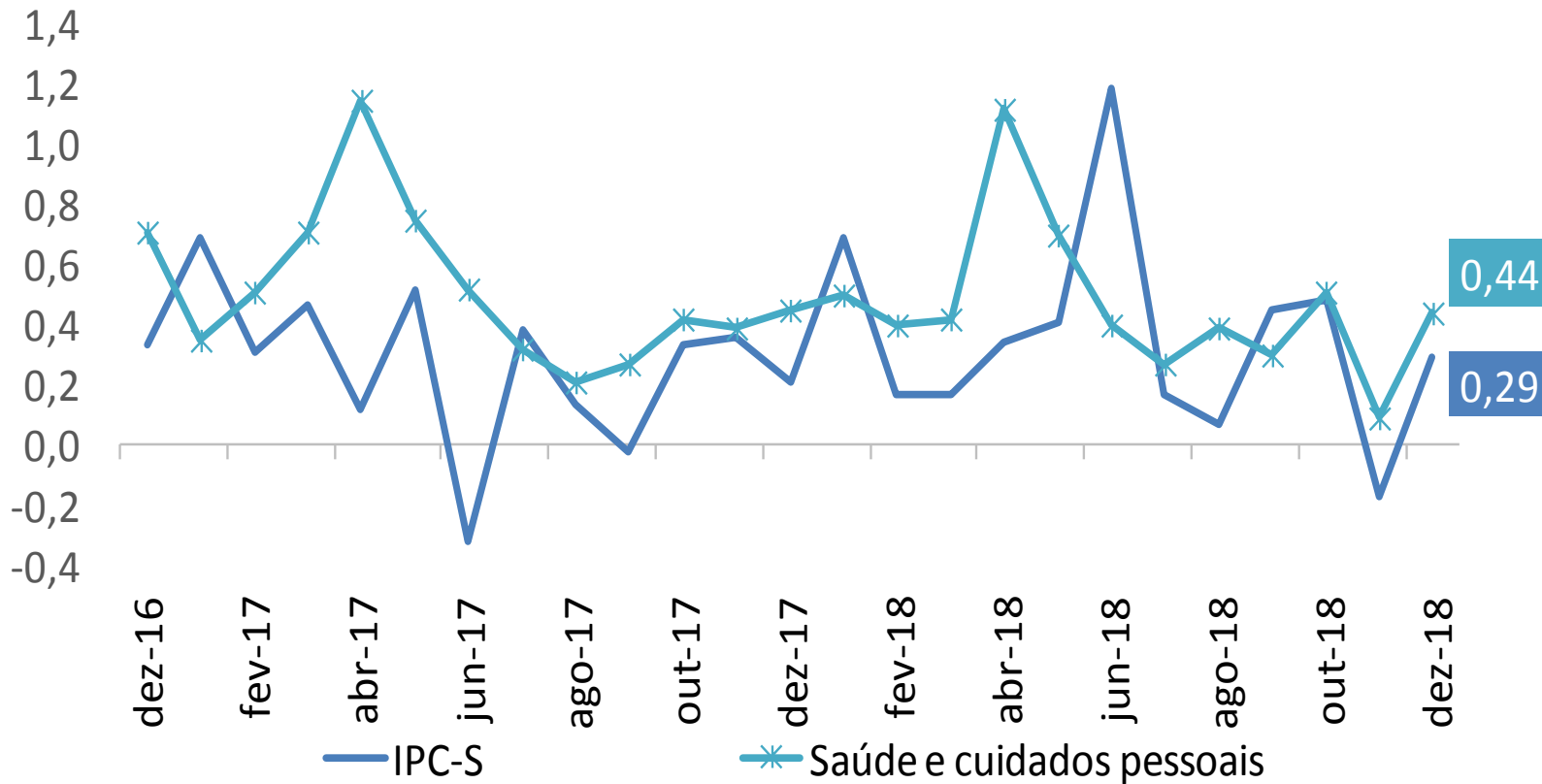

# IPC-S

(var.% acumulada nos últimos 30 dias)

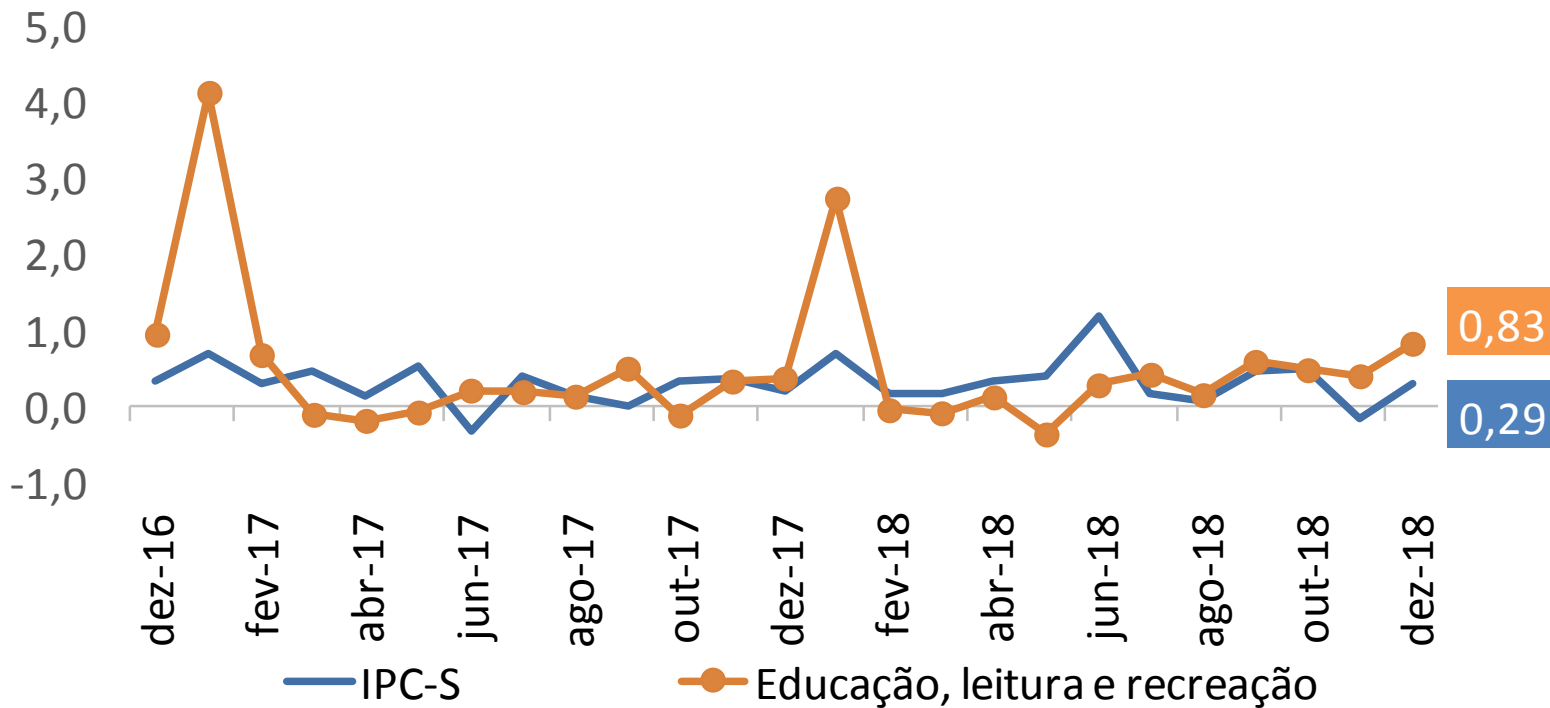

## IPC-S (var.% acumulada nos últimos 30 dias)

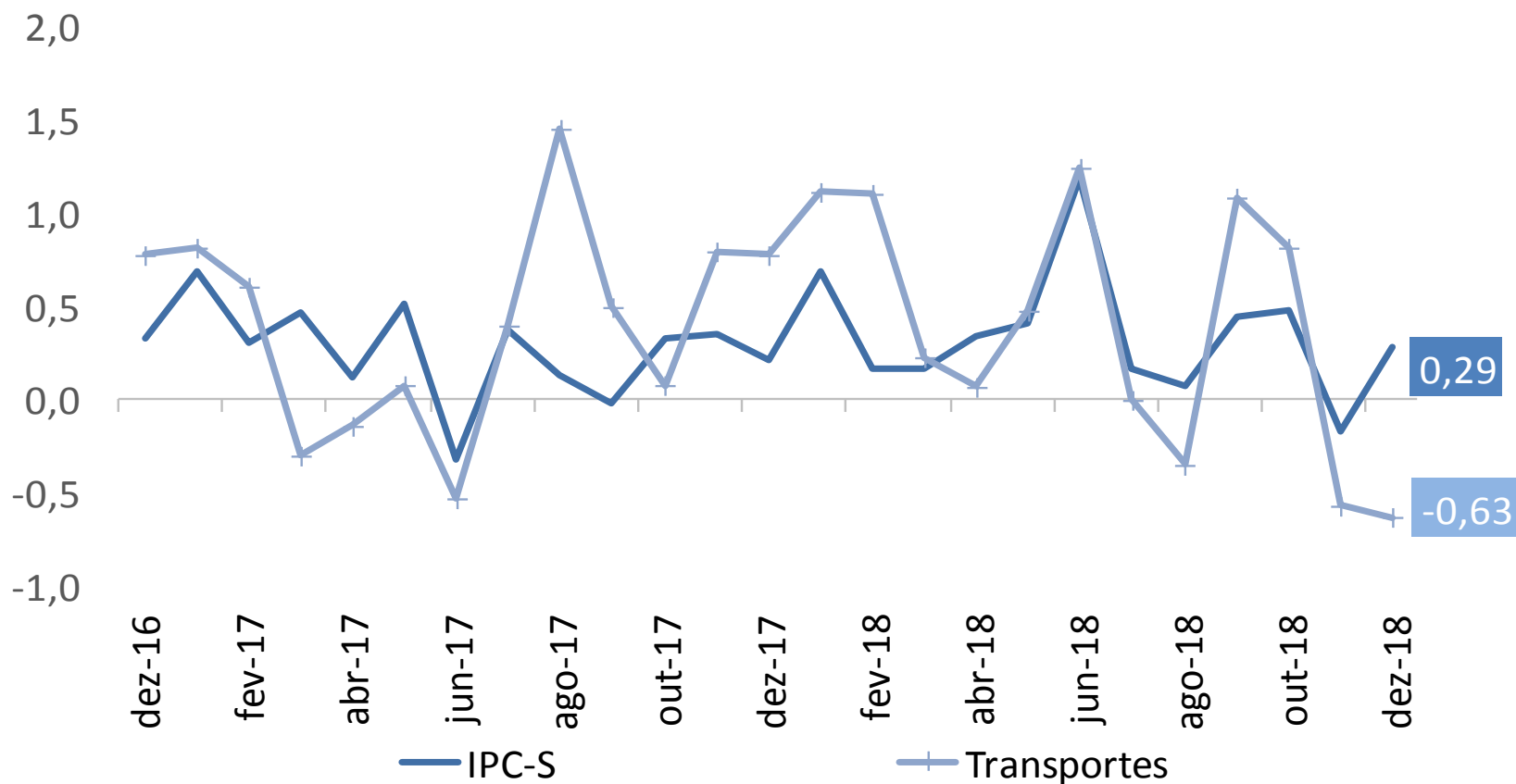

## IPC-S (var.% acumulada nos últimos 30 dias)

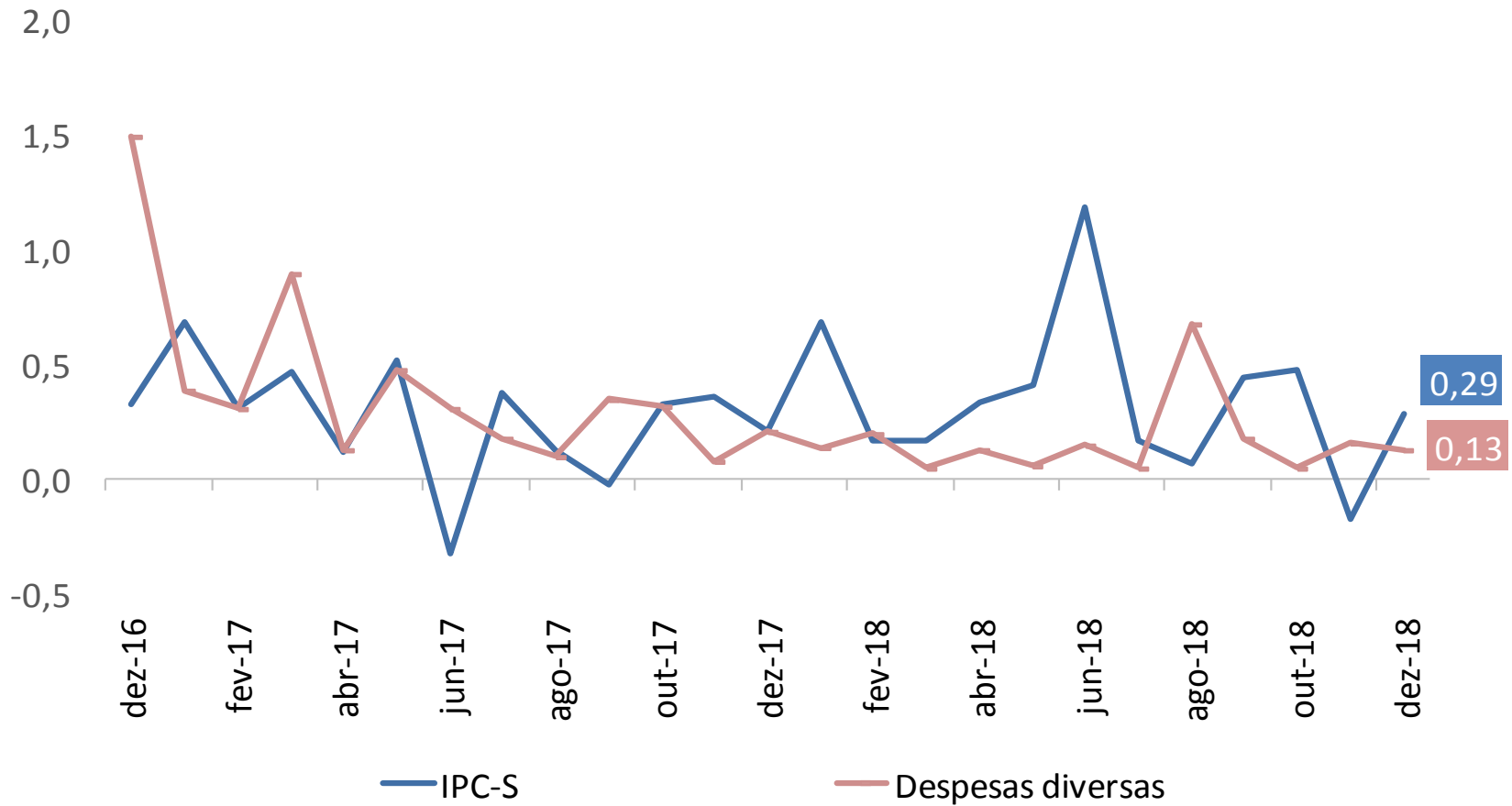

# IPC-S

(var.% acumulada nos últimos 30 dias)

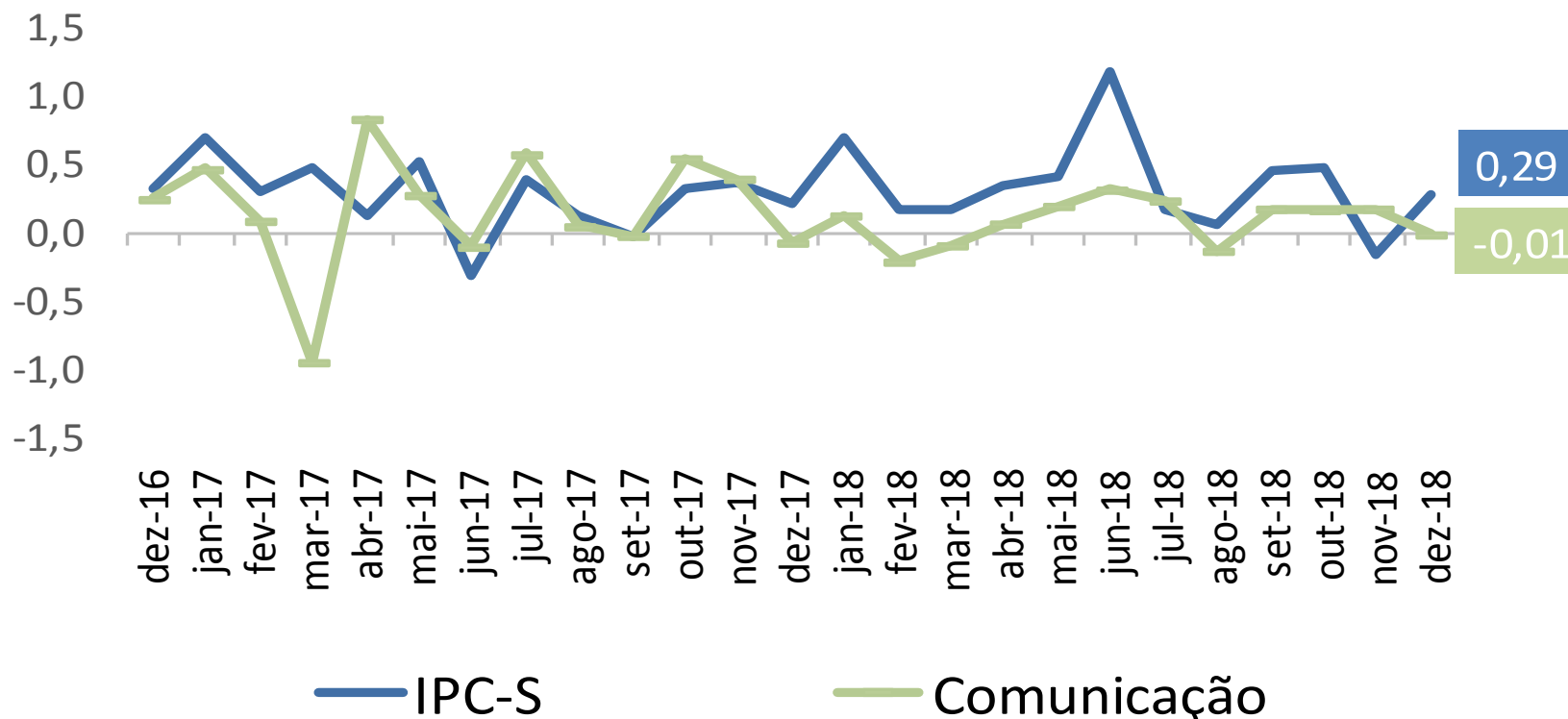

# RESUMO

## **Comparação: 4ª quadrimestre de dezembro com 3ª quadrimestre de dezembro/2018:**

- Segundo a FGV, a inflação da 4ª Q dez/18 medida pelo IPC-S foi de 0,29%, ante 0,10% na semana anterior. A variação apurada na 4ª Q nov/18 foi de -0,17%.
- Houve aceleração dos grupos Alimentação (de 0,60% para 0,74%); Habitação (de -0,13% para 0,20%); Vestuário (de 0,24% para 0,69%); Saúde e cuidados pessoais (de 0,29% para 0,44%); Transportes (de -0,92% para -0,63%);
- Desaceleraram os grupos: Educação, leitura e recreação (de 0,98% para 0,83%); Despesas diversas (de 0,19% para 0,13%); Comunicação (de 0,05% para -0,01%);
- A variação permaneceu inalterada para



# RESUMO

## **Comparação: 4ª quadrimestre de dezembro com 4ª quadrimestre de novembro/2018:**

- Segundo a FGV, a inflação da 4ª Q dez/18 medida pelo IPC-S foi de 0,29%, ante -0,17% na 4ª Q nov/18. A inflação na 3ª Q dez/18 foi de 0,10%.
- Houve aceleração dos grupos Alimentação (de 0,41% para 0,74%); Habitação (de -0,94% para 0,20%); Vestuário (de 0,11% para 0,69%); Saúde e cuidados pessoais (de 0,09% para 0,44%); Educação, leitura e recreação (de 0,40% para 0,83%);
- Desaceleraram os grupos: Transportes (de -0,57% para -0,63%); Despesas diversas (de 0,16% para 0,13%); Comunicação (de 0,18% para -0,01%);



---

# Ministério da Fazenda