



# Ministério da Fazenda

---

## IPC-S

### 2ª Quadrissemana de dezembro/18

17 de dezembro de 2018

Os INFORMATIVOS ECONÔMICOS da Secretaria de Política Econômica (SPE) são elaborados a partir de dados de conhecimento público, cujas fontes primárias são instituições autônomas, públicas ou privadas. O objetivo é organizar informações de conhecimento público para ampliar o entendimento sobre a economia brasileira. O conteúdo deste material é meramente informativo, não possuindo caráter prospectivo, nem delimitando as ações de política econômica adotadas pelo Ministério da Fazenda.

# VARIAÇÃO SEMANAL DO IPC-S NAS ÚLTIMAS 4 SEMANAS

|                                      | 15/11/2018  | 22/11/2018  | 30/11/2018   | 07/12/2018   | 15/12/2018   |
|--------------------------------------|-------------|-------------|--------------|--------------|--------------|
| <b>Índice Geral</b>                  | <b>0,28</b> | <b>0,05</b> | <b>-0,17</b> | <b>-0,06</b> | <b>-0,03</b> |
| <b>Alimentação</b>                   | 1,07        | 0,58        | 0,41         | 0,52         | 0,42         |
| <b>Habitação</b>                     | -0,48       | -0,65       | -0,94        | -0,61        | -0,36        |
| <b>Vestuário</b>                     | 0,22        | 0,34        | 0,11         | 0,33         | 0,21         |
| <b>Saúde e cuidados pessoais</b>     | 0,39        | 0,17        | 0,09         | 0,03         | 0,10         |
| <b>Educação, leitura e recreação</b> | 0,38        | 0,32        | 0,40         | 0,83         | 1,09         |
| <b>Transportes</b>                   | 0,25        | -0,01       | -0,57        | -0,81        | -0,98        |
| <b>Despesas diversas</b>             | 0,05        | 0,08        | 0,16         | 0,25         | 0,25         |
| <b>Comunicação</b>                   | 0,15        | 0,18        | 0,18         | 0,12         | 0,11         |

# IPC-S (var.% mensal)



## IPC-S

(var.% na mesma quadrissemana de anos anteriores)

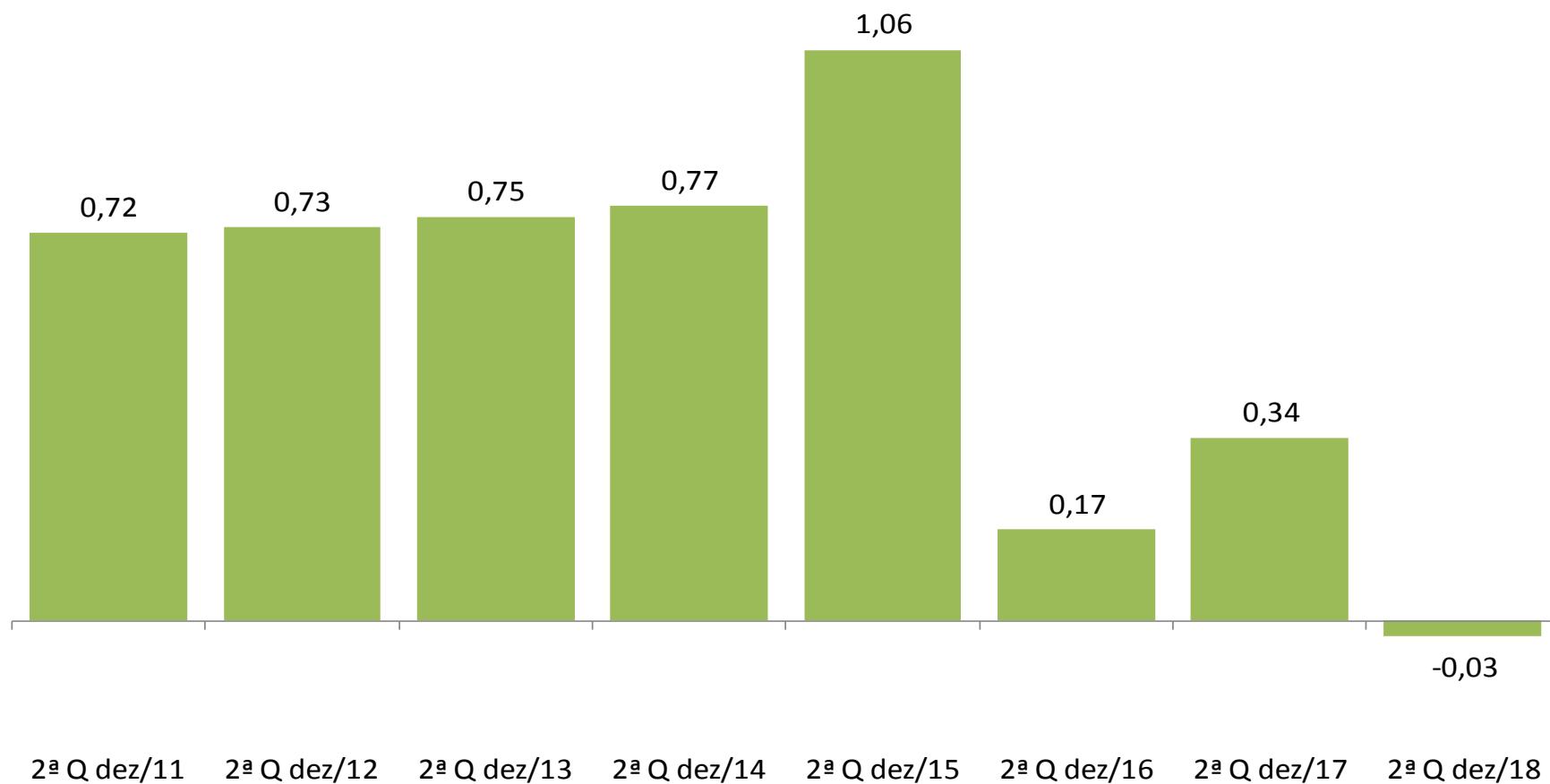

# IPC-S

(var.% em 12 meses)

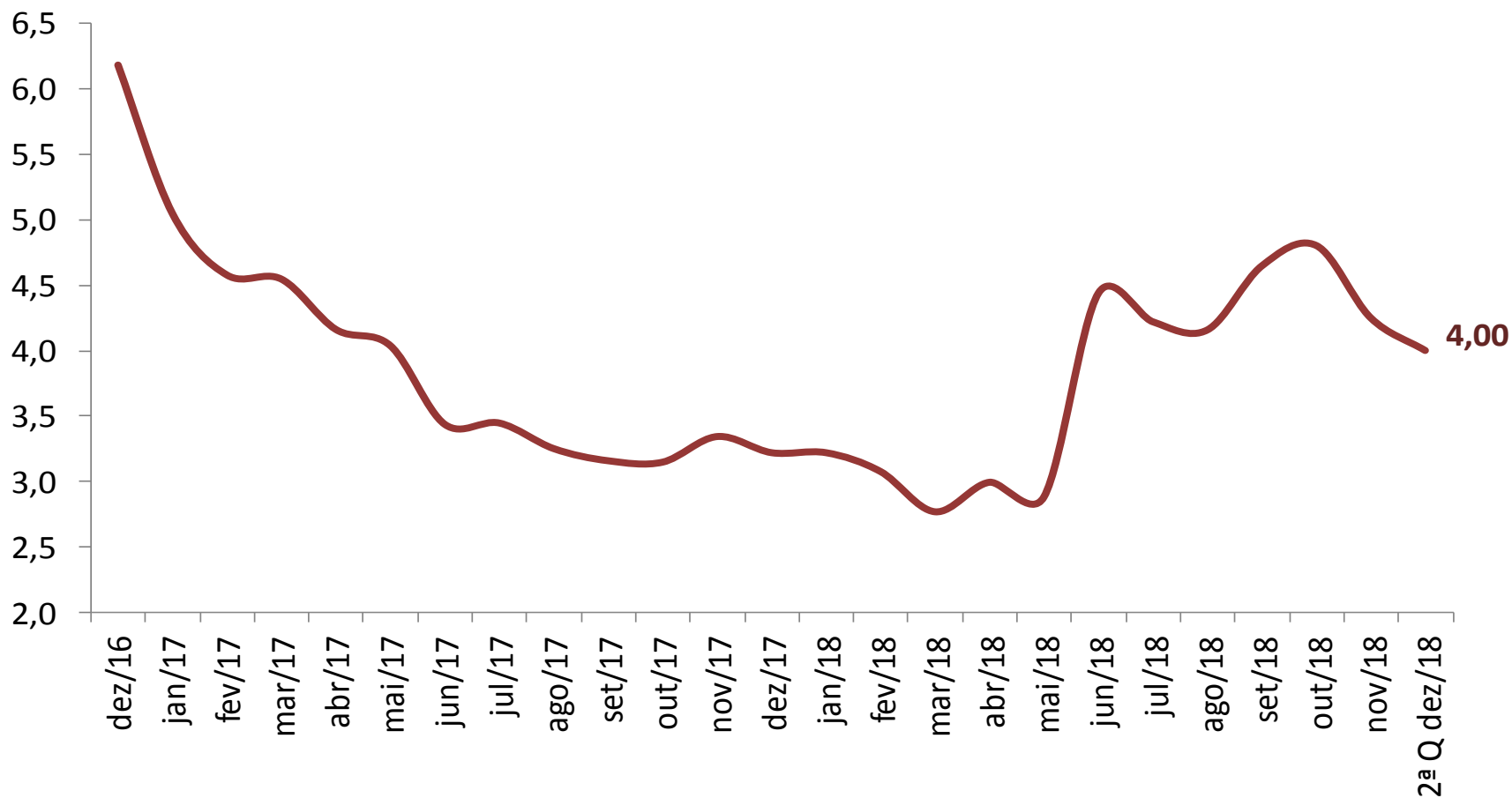

# VARIAÇÃO SEMANAL DO IPC-S NAS ÚLTIMAS 4 SEMANAS

|  | 15/11/2018 | 22/11/2018 | 30/11/2018 | 07/12/2018 | 15/12/2018 |
|--|------------|------------|------------|------------|------------|
| <b>IPC - TODOS OS ITENS</b>                | 0,28       | 0,05       | -0,17      | -0,06      | -0,03      |
| <b>ALIMENTAÇÃO</b>                         | 1,07       | 0,58       | 0,41       | 0,52       | 0,42       |
| <b>ARROZ E FEIJÃO</b>                      | -1,13      | -1,11      | -0,69      | 0,46       | 2,08       |
| <b>HORTALIÇAS E LEGUMES</b>                | 26,43      | 17,05      | 11,28      | 9,32       | 6,94       |
| <b>FRUTAS</b>                              | 2,29       | 1,20       | 1,47       | 2,27       | 1,75       |
| <b>MASSAS E FARINHAS</b>                   | 0,44       | 0,19       | 0,05       | -0,12      | -0,28      |
| <b>PANIFICADOS E BISCOITOS</b>             | 0,85       | 0,45       | 0,25       | 0,24       | 0,31       |
| <b>ADOÇANTES</b>                           | -0,64      | 0,53       | 1,83       | 2,23       | 2,02       |
| <b>DOCES E CHOCOLATES</b>                  | -0,06      | -0,29      | -0,21      | -0,59      | -1,34      |
| <b>LATICÍNIOS</b>                          | -2,43      | -2,93      | -3,34      | -3,34      | -2,92      |
| <b>AVES E OVOS</b>                         | 1,38       | 0,76       | 0,93       | 0,27       | -0,24      |
| <b>CARNES BOVINAS</b>                      | 0,77       | 0,25       | 0,51       | 1,06       | 1,34       |
| <b>CARNES SUÍNAS</b>                       | -0,15      | 0,07       | 0,10       | 1,19       | 0,98       |
| <b>CARNES DE OUTROS ANIMAIS</b>            | 0,01       | 0,31       | 1,93       | 2,07       | 2,50       |
| <b>PESCADOS FRESCOS</b>                    | 2,26       | 2,62       | 2,14       | 1,91       | 1,60       |
| <b>CARNES E PEIXES INDUSTRIALIZADOS</b>    | 0,04       | 0,47       | 0,29       | 0,45       | 0,28       |
| <b>ÓLEOS E GORDURAS</b>                    | 0,02       | -0,06      | -0,35      | -0,45      | -0,81      |
| <b>CONDIMENTOS</b>                         | 0,40       | 0,43       | 0,62       | 0,25       | 0,15       |
| <b>VEGETAIS EM CONSERVA</b>                | -1,64      | -1,49      | -0,91      | -0,79      | 0,00       |
| <b>BEBIDAS NÃO ALCOÓLICAS</b>              | -0,75      | -0,08      | 0,42       | 1,01       | 0,78       |
| <b>BEBIDAS ALCOÓLICAS</b>                  | 0,44       | 0,23       | 0,20       | -0,12      | -0,06      |
| <b>OUTROS GÊNEROS ALIMENTÍCIOS</b>         | -0,55      | -1,44      | -0,31      | 0,81       | 1,38       |
| <b>ALIMENTOS PRONTOS CONGELADOS</b>        | -0,68      | -0,57      | -0,21      | -0,05      | -0,21      |
| <b>GÊNEROS ALIMENTÍCIOS DIET / LIGHT</b>   | -1,16      | -0,76      | -0,36      | -0,05      | 0,10       |
| <b>RESTAURANTES</b>                        | 0,20       | 0,18       | 0,15       | 0,17       | 0,17       |
| <b>BARES E LANCHONETES</b>                 | 0,12       | 0,06       | 0,09       | 0,20       | 0,08       |
| <b>BEBIDAS ALCOÓLICAS E NÃO ALCOÓLICAS</b> | 0,17       | 0,23       | 0,31       | 0,39       | 0,39       |

# IMPACTO DOS ALIMENTOS NO IPC-S AO LONGO DOS ÚLTIMOS ANOS NA QUADRISSEMANA CORRENTE

|                                   | 15/12/2014 |         | 15/12/2015 |         | 15/12/2016 |         | 15/12/2017 |         | 15/12/2018 |         |
|-----------------------------------|------------|---------|------------|---------|------------|---------|------------|---------|------------|---------|
|                                   | Var(%)     | Impacto | Var(%)     | Impacto | Var(%)     | Impacto | Var(%)     | Impacto | Var(%)     | Impacto |
| <i>IPC - TODOS OS ITENS</i>       | 0,77       |         | 1,06       |         | 0,17       |         | 0,34       |         | -0,03      |         |
| <b>ALIMENTAÇÃO</b>                | 0,89       | 0,22    | 1,97       | 0,50    | 0,17       | 0,04    | 0,02       | 0,00    | 0,42       | 0,10    |
| Hortalças e Legumes               | 8,83       | 0,09    | 15,57      | 0,19    | -5,10      | -0,05   | -3,36      | -0,03   | 6,94       | 0,07    |
| Carnes Bovinas                    | 4,63       | 0,09    | 1,89       | 0,04    | -0,14      | 0,00    | 1,13       | 0,02    | 1,34       | 0,03    |
| Frutas                            | 0,84       | 0,01    | 5,09       | 0,06    | 3,97       | 0,05    | 0,47       | 0,00    | 1,75       | 0,02    |
| Bebidas Não Alcoólicas            | 0,92       | 0,01    | 1,22       | 0,02    | 1,13       | 0,01    | -0,18      | 0,00    | 0,78       | 0,01    |
| Arroz e Feijão                    | 0,19       | 0,00    | 2,45       | 0,01    | -4,94      | -0,03   | -1,92      | -0,01   | 2,08       | 0,01    |
| Panificados E Biscoitos           | -0,21      | 0,00    | 1,26       | 0,02    | 0,74       | 0,01    | -0,29      | -0,01   | 0,31       | 0,01    |
| Pescados Frescos                  | 0,63       | 0,00    | 2,58       | 0,01    | 3,07       | 0,01    | 0,11       | 0,00    | 1,60       | 0,00    |
| Adoçantes                         | 0,49       | 0,00    | 13,72      | 0,03    | 1,27       | 0,00    | -0,98      | 0,00    | 2,02       | 0,00    |
| Outros Gêneros Alimentícios       | 3,37       | 0,01    | 2,33       | 0,00    | 0,83       | 0,00    | -0,81      | 0,00    | 1,38       | 0,00    |
| Carnes e Peixes Industrializados  | -0,33      | 0,00    | -0,35      | 0,00    | 0,80       | 0,01    | -0,11      | 0,00    | 0,28       | 0,00    |
| Carnes Suínas                     | 2,17       | 0,00    | 2,39       | 0,00    | 1,27       | 0,00    | 0,30       | 0,00    | 0,98       | 0,00    |
| Condimentos                       | 0,01       | 0,00    | 1,69       | 0,00    | 0,17       | 0,00    | 0,25       | 0,00    | 0,15       | 0,00    |
| Carnes de Outros Animais          | 1,35       | 0,00    | -0,85      | 0,00    | -3,01      | 0,00    | 1,70       | 0,00    | 2,50       | 0,00    |
| Gêneros Alimentícios Diet / Light | -0,42      | 0,00    | 0,52       | 0,00    | 1,47       | 0,00    | -0,04      | 0,00    | 0,10       | 0,00    |
| Vegetais em Conserva              | 1,06       | 0,00    | 2,63       | 0,00    | 1,63       | 0,00    | 0,33       | 0,00    | 0,00       | 0,00    |
| Bebidas Alcoólicas                | 0,77       | 0,00    | 1,10       | 0,01    | 0,41       | 0,00    | -0,39      | 0,00    | -0,06      | 0,00    |
| Massas e Farinhas                 | -0,48      | 0,00    | 1,74       | 0,01    | 0,28       | 0,00    | -0,06      | 0,00    | -0,28      | 0,00    |
| Alimentos Prontos Congelados      | 0,77       | 0,01    | -0,15      | 0,00    | -0,82      | -0,01   | -0,42      | 0,00    | -0,21      | 0,00    |
| Aves e Ovos                       | -0,08      | 0,00    | 2,49       | 0,02    | 0,69       | 0,01    | -0,74      | -0,01   | -0,24      | 0,00    |
| Óleos e Gorduras                  | -0,04      | 0,00    | 3,28       | 0,01    | 1,45       | 0,01    | 0,99       | 0,00    | -0,81      | 0,00    |
| Doces e Chocolates                | -0,28      | 0,00    | 1,30       | 0,00    | -0,33      | 0,00    | 0,09       | 0,00    | -1,34      | 0,00    |
| Laticínios                        | -2,49      | -0,05   | 0,63       | 0,01    | -1,49      | -0,03   | 0,38       | 0,01    | -2,92      | -0,06   |

# IPC-S

(var.% acumulada nos últimos 30 dias)

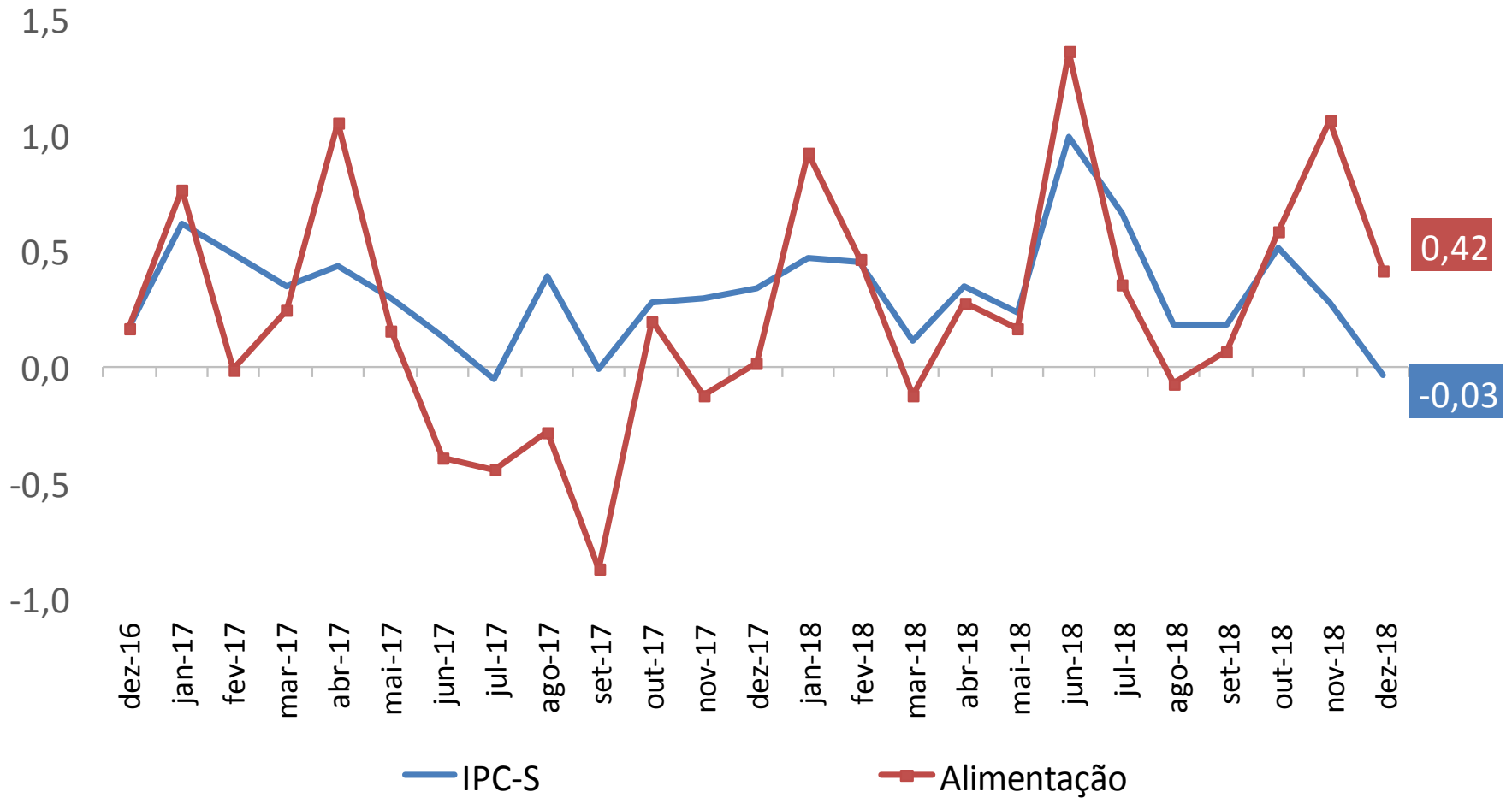



# IPC-S

(var.% acumulada nos últimos 30 dias)

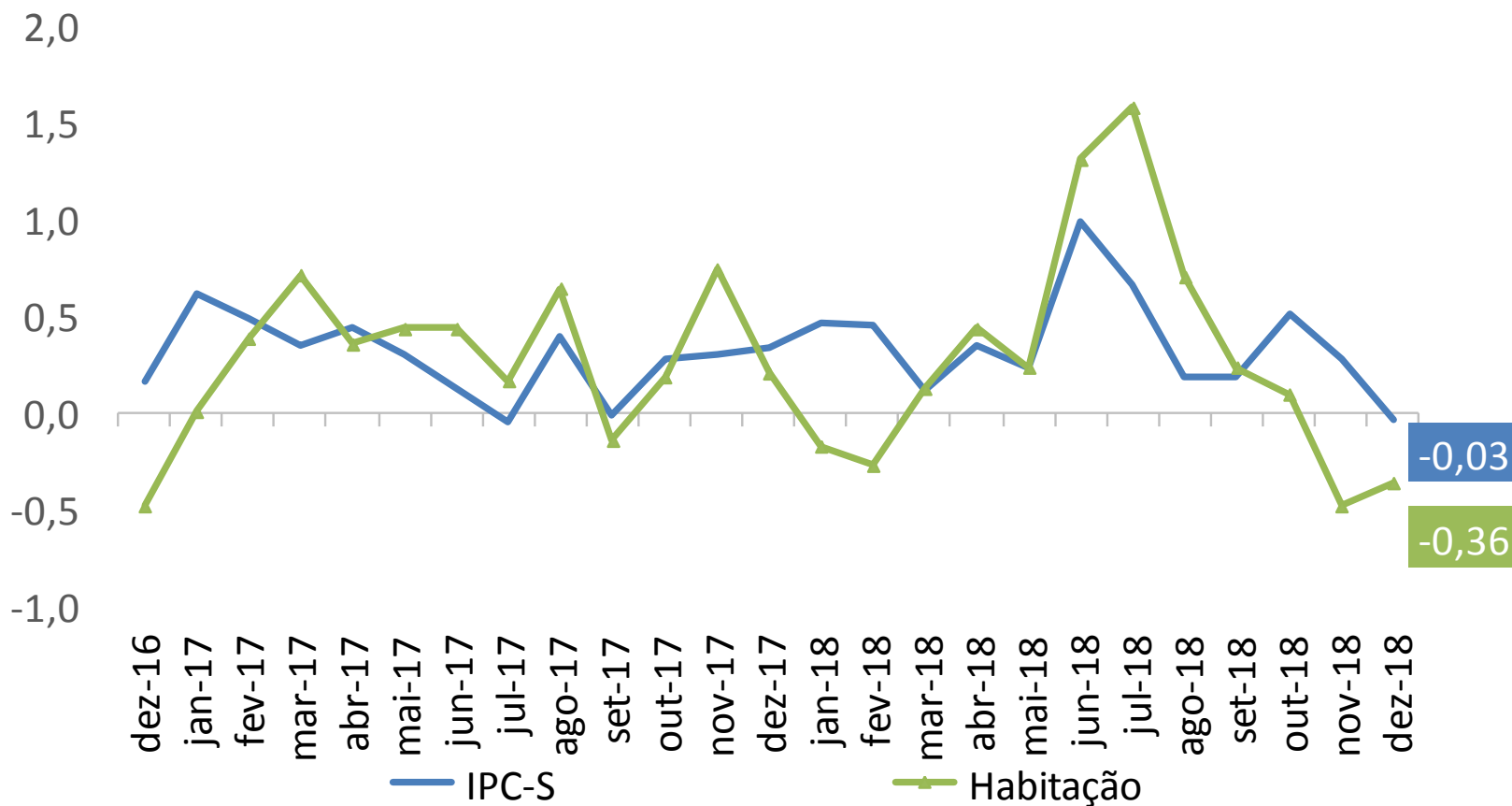

## IPC-S (var.% acumulada nos últimos 30 dias)

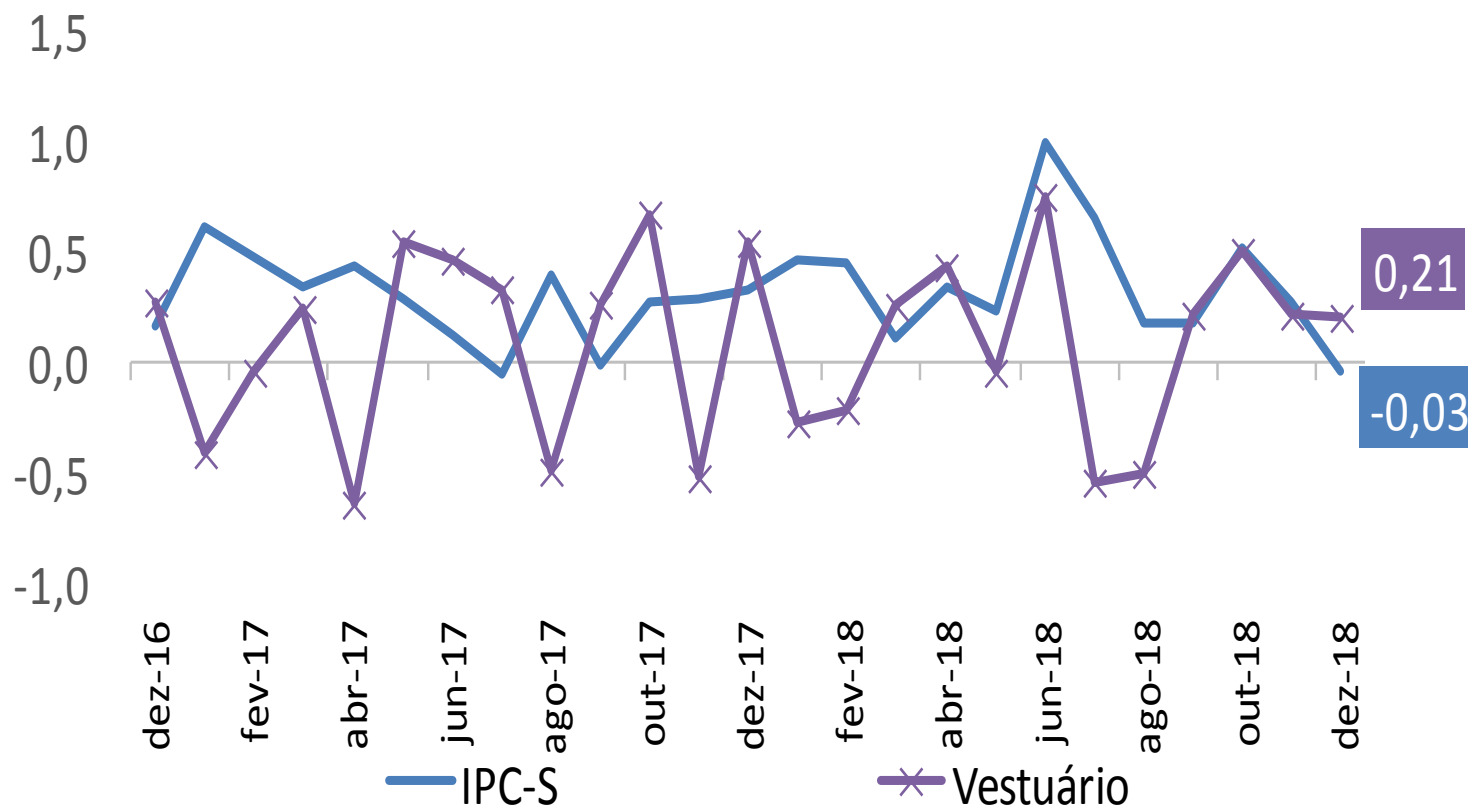

## IPC-S

(var.% acumulada nos últimos 30 dias)

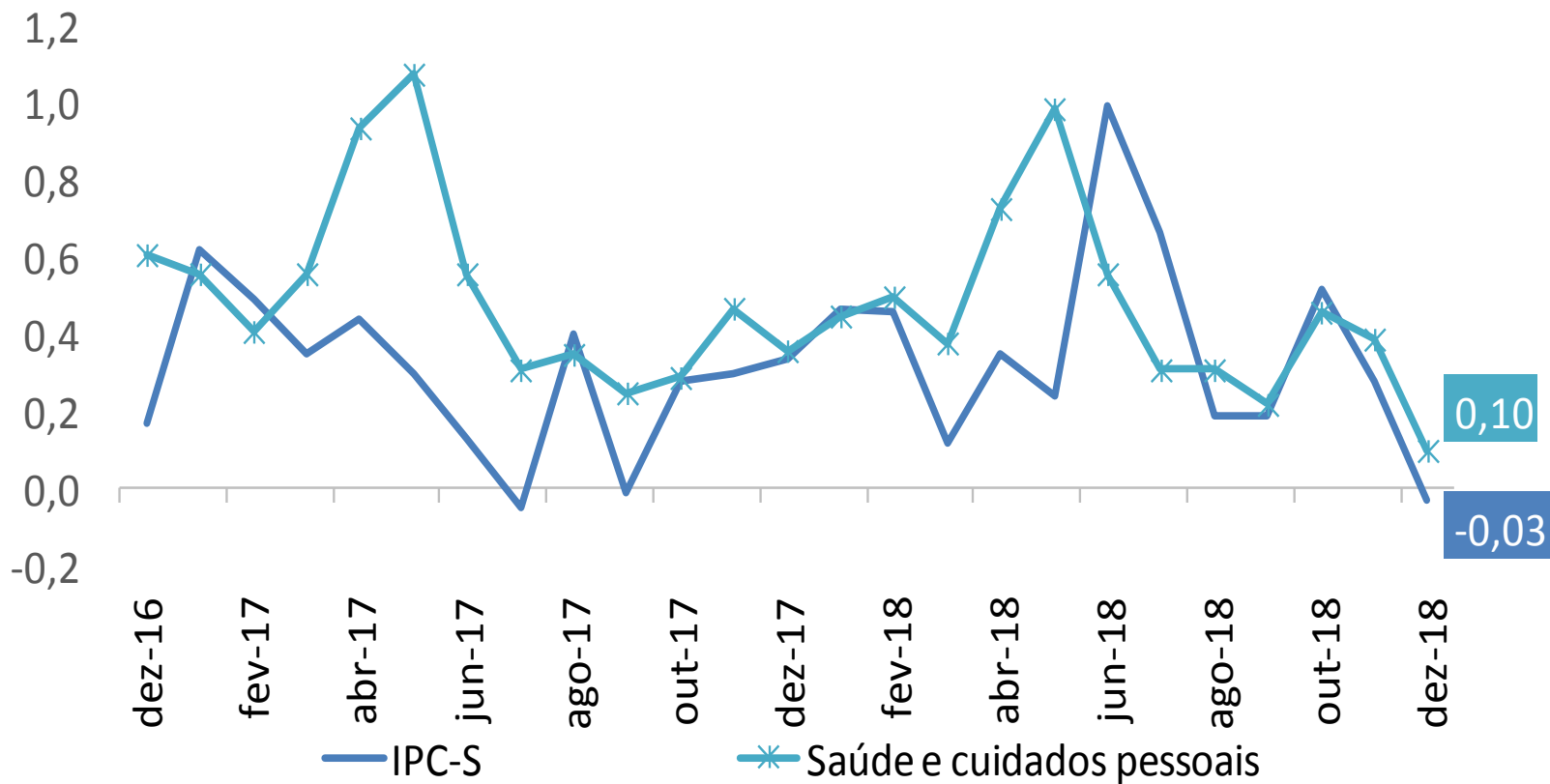

# IPC-S

(var.% acumulada nos últimos 30 dias)

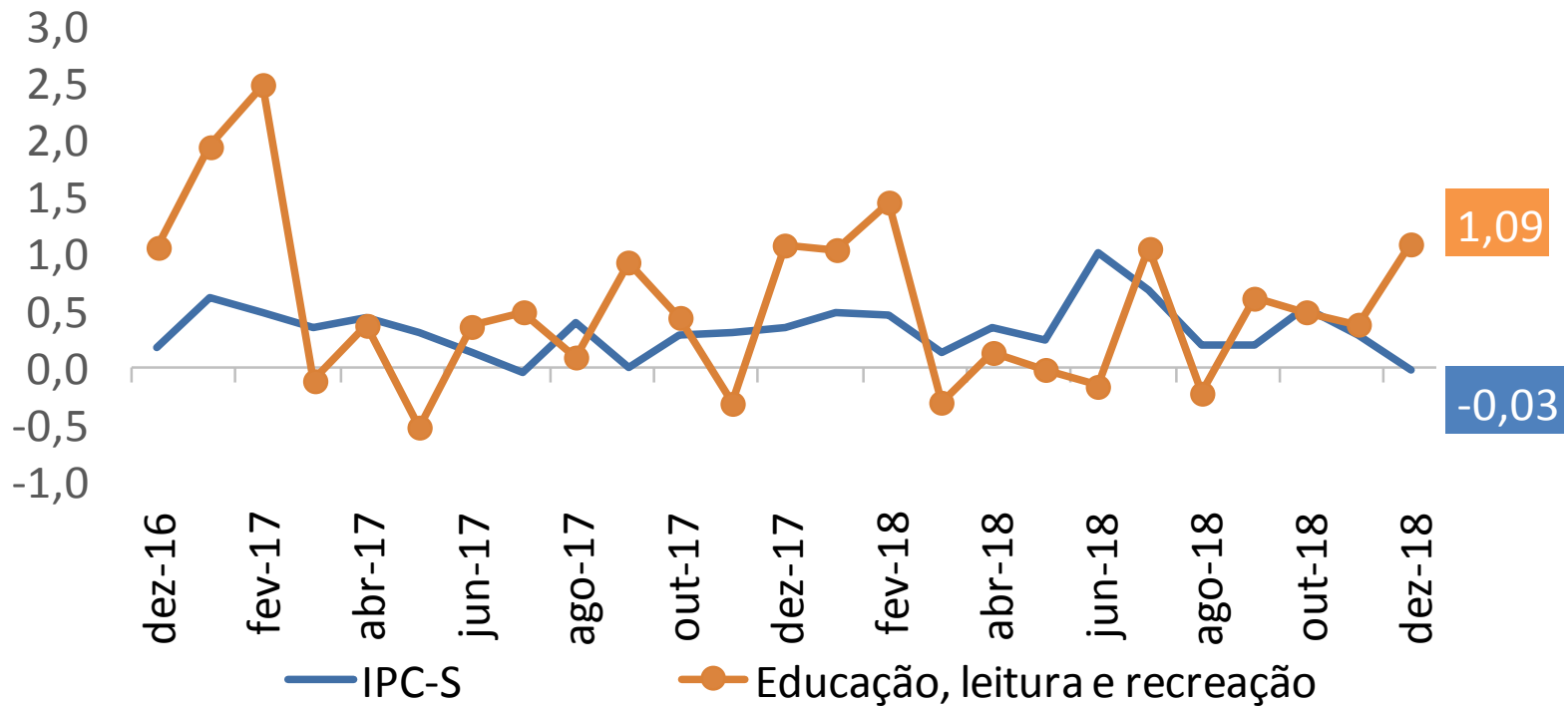

# IPC-S

(var.% acumulada nos últimos 30 dias)

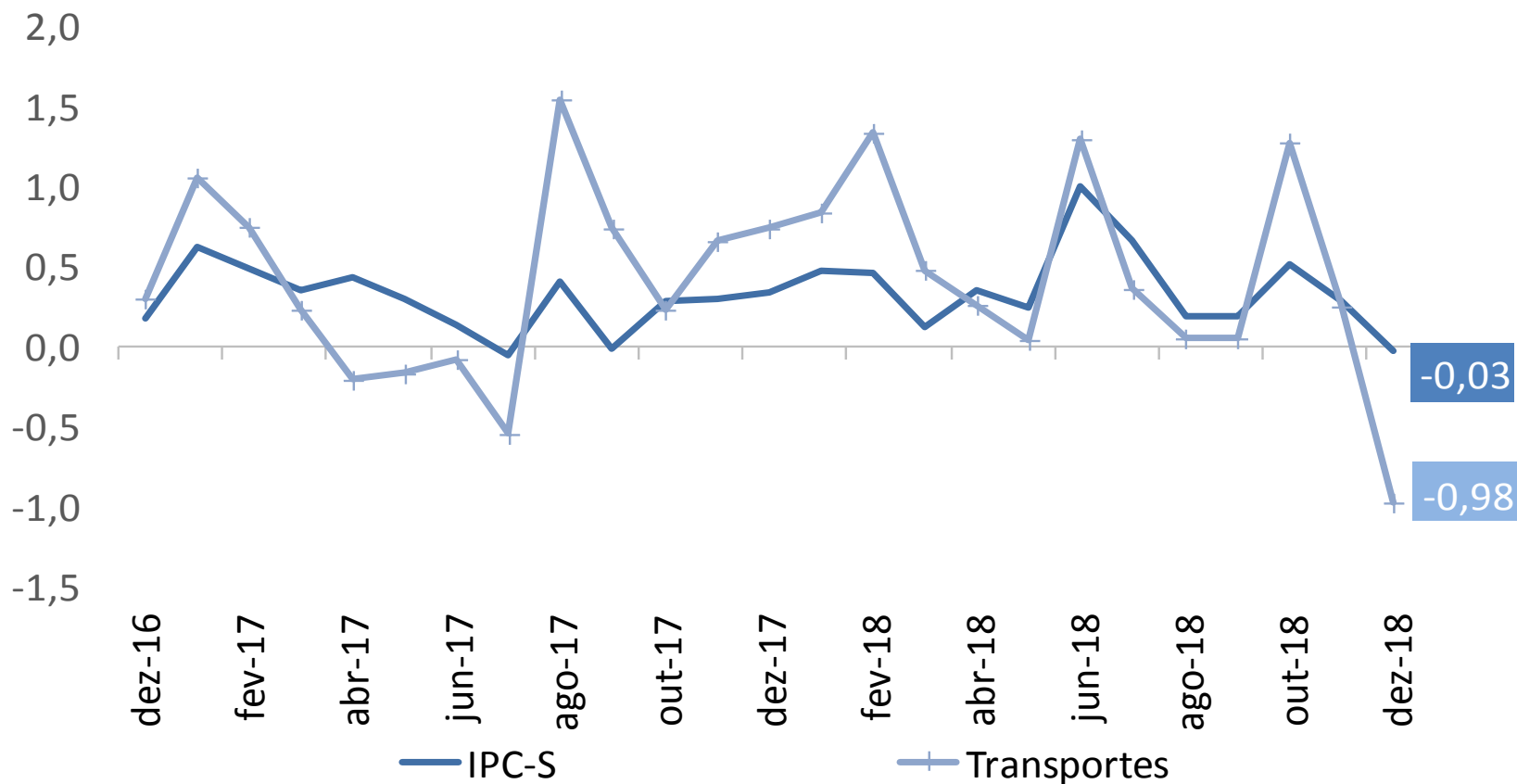

## IPC-S (var.% acumulada nos últimos 30 dias)

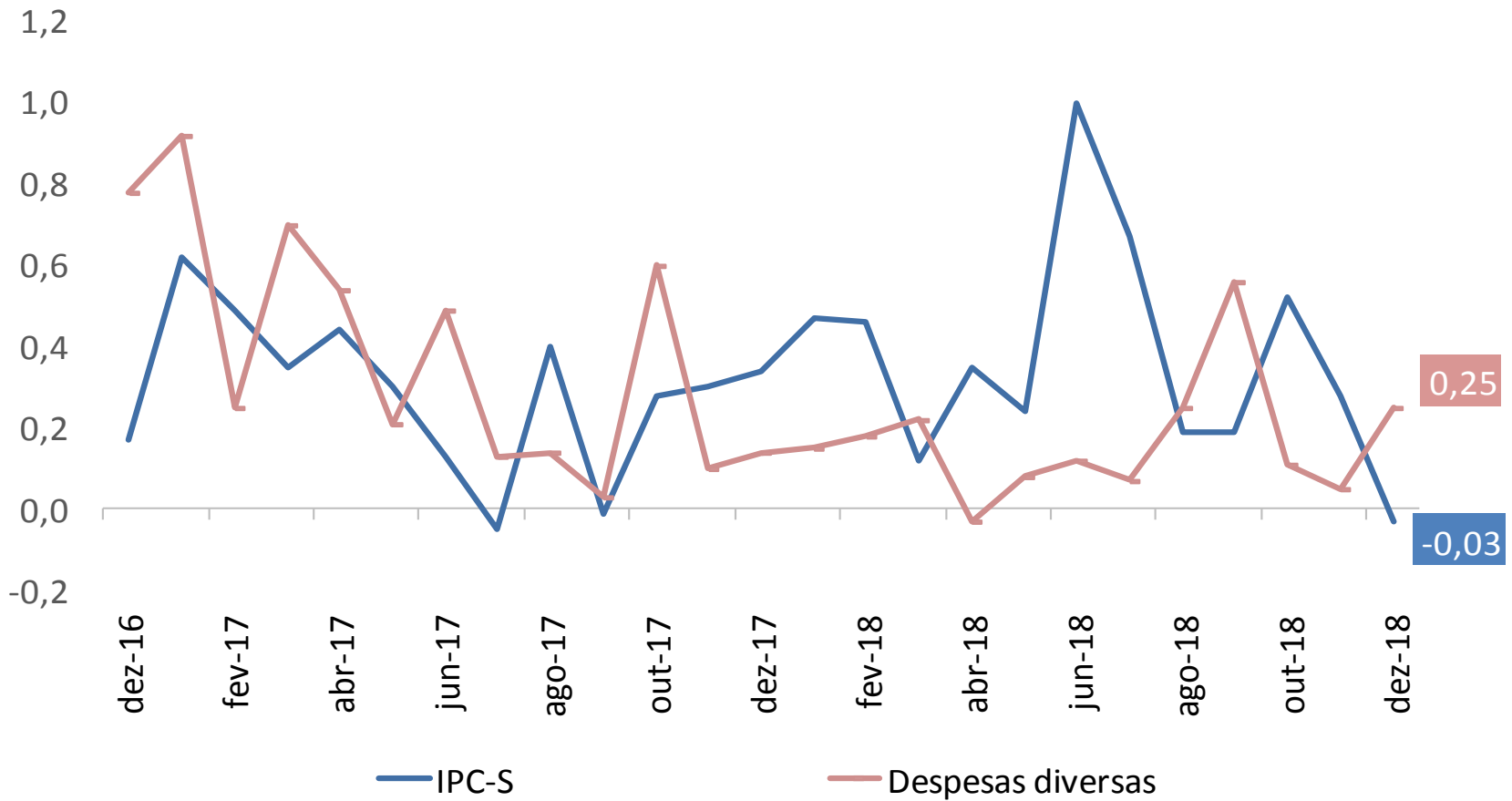

# IPC-S

(var.% acumulada nos últimos 30 dias)

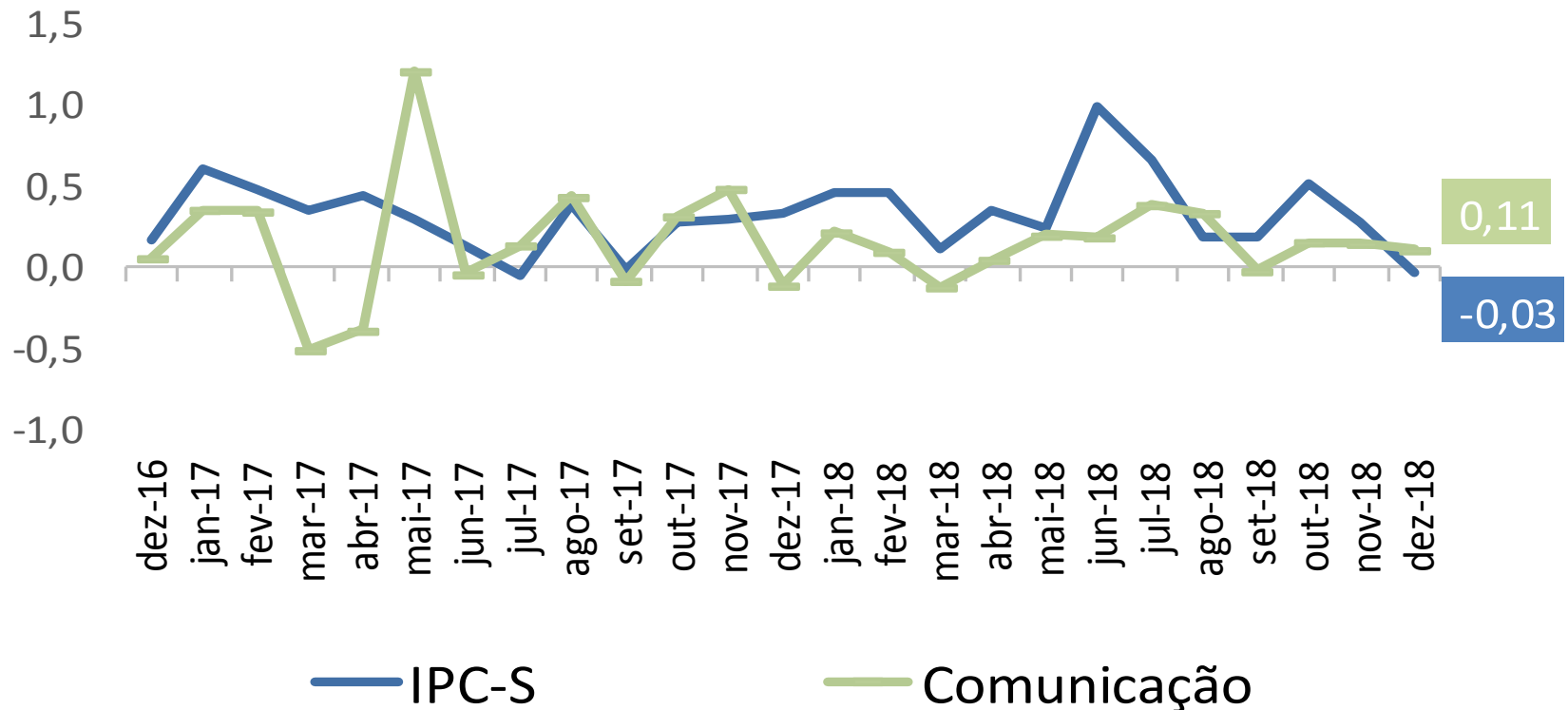

# RESUMO

## Comparação: 2ª quadrimestre de dezembro com 1ª quadrimestre de dezembro/2018:

- Segundo a FGV, a inflação da 2ª Q dez/18 medida pelo IPC-S foi de **-0,03%**, ante -0,06% na semana anterior. A variação apurada na 2ª Q nov/18 foi de 0,28%.
- Houve aceleração dos grupos: **Habitação** (de -0,61% para -0,36%), destaque para *tarifa de eletricidade residencial* (de -4,73% para -3,51%); **Educação, leitura e recreação** (de 0,83% para 1,09%), destaque para *passeios e férias* (de 4,91% para 6,48%); e **Saúde e cuidados pessoais** (de 0,03% para 0,10%), destaque para *artigos de higiene e cuidado pessoal* (de -1,28% para -1,02%).
- Desaceleraram os grupos: **Alimentação** (de 0,52% para 0,42%), destaque para *hortaliças e legumes* (de 9,32% para 6,94%); **Transportes** (de -0,81% para -0,98%), destaque para *gasolina* (de -4,09% para -4,99%); **Vestuário** (de 0,33% para 0,21%), destaque para *calçados* (de -0,35% para -0,46%); e **Comunicação** (de 0,12% para 0,11%), destaque para *pacotes de telefonia fixa e internet* (de 0,52% para 0,47%).
- A variação permaneceu inalterada para **Despesas diversas** (0,25%).





---

# Ministério da Fazenda