



Ministério da Fazenda

IPC-S

1ª Quadrissemana de dezembro/18

10 de dezembro de 2018

Os INFORMATIVOS ECONÔMICOS da Secretaria de Política Econômica (SPE) são elaborados a partir de dados de conhecimento público, cujas fontes primárias são instituições autônomas, públicas ou privadas. O objetivo é organizar informações de conhecimento público para ampliar o entendimento sobre a economia brasileira. O conteúdo deste material é meramente informativo, não possuindo caráter prospectivo, nem delimitando as ações de política econômica adotadas pelo Ministério da Fazenda.

VARIAÇÃO SEMANAL DO IPC-S NAS ÚLTIMAS 4 SEMANAS

	07/11/2018	15/11/2018	22/11/2018	30/11/2018	07/12/2018
Índice Geral	0,43	0,28	0,05	-0,17	-0,06
Alimentação	1,19	1,07	0,58	0,41	0,52
Habitação	-0,29	-0,48	-0,65	-0,94	-0,61
Vestuário	0,56	0,22	0,34	0,11	0,33
Saúde e cuidados pessoais	0,52	0,39	0,17	0,09	0,03
Educação, leitura e recreação	0,22	0,38	0,32	0,40	0,83
Transportes	0,56	0,25	-0,01	-0,57	-0,81
Despesas diversas	0,06	0,05	0,08	0,16	0,25
Comunicação	0,17	0,15	0,18	0,18	0,12

IPC-S (var.% mensal)

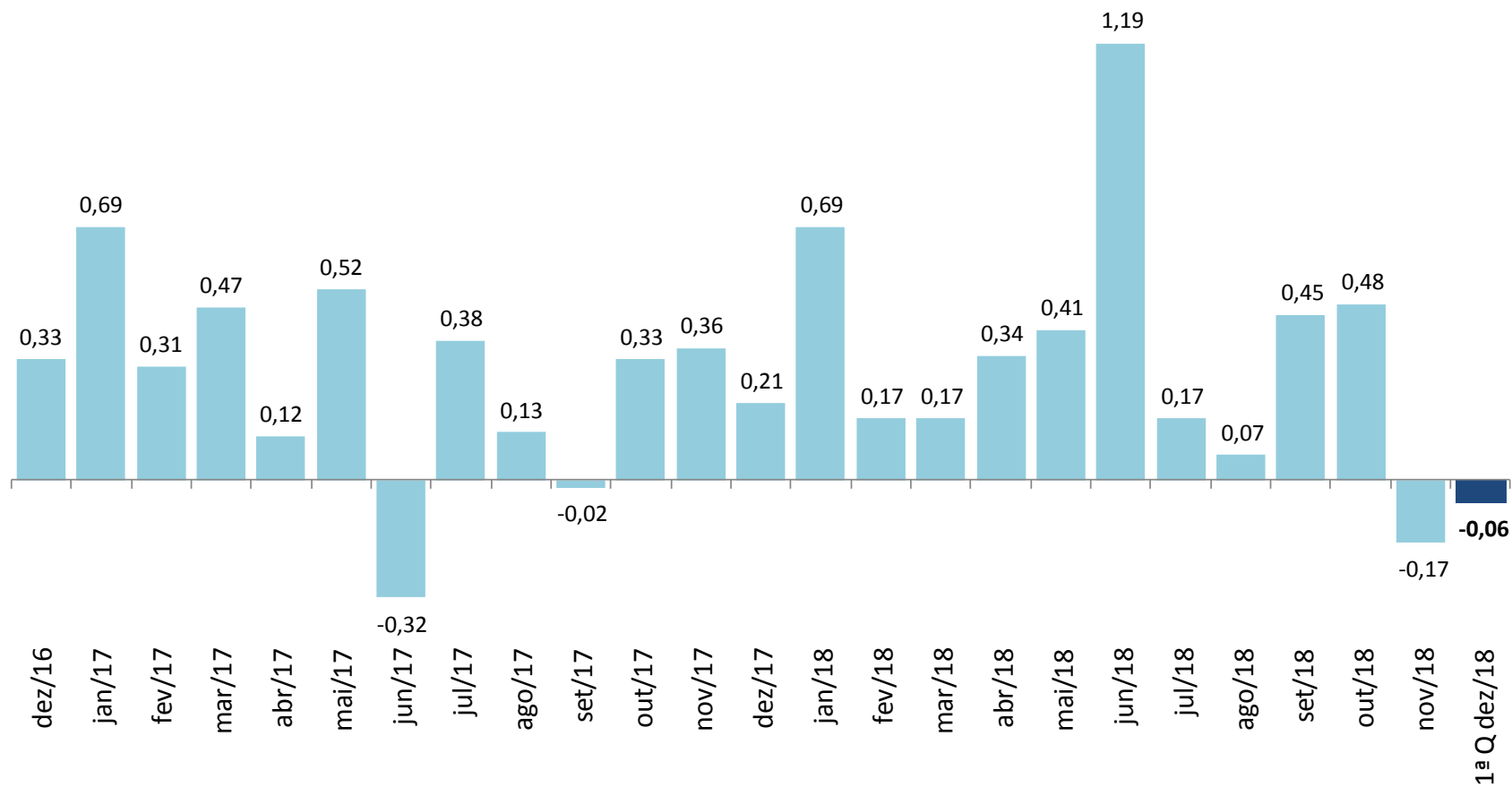

IPC-S

(var.% na mesma quadrissemana de anos anteriores)

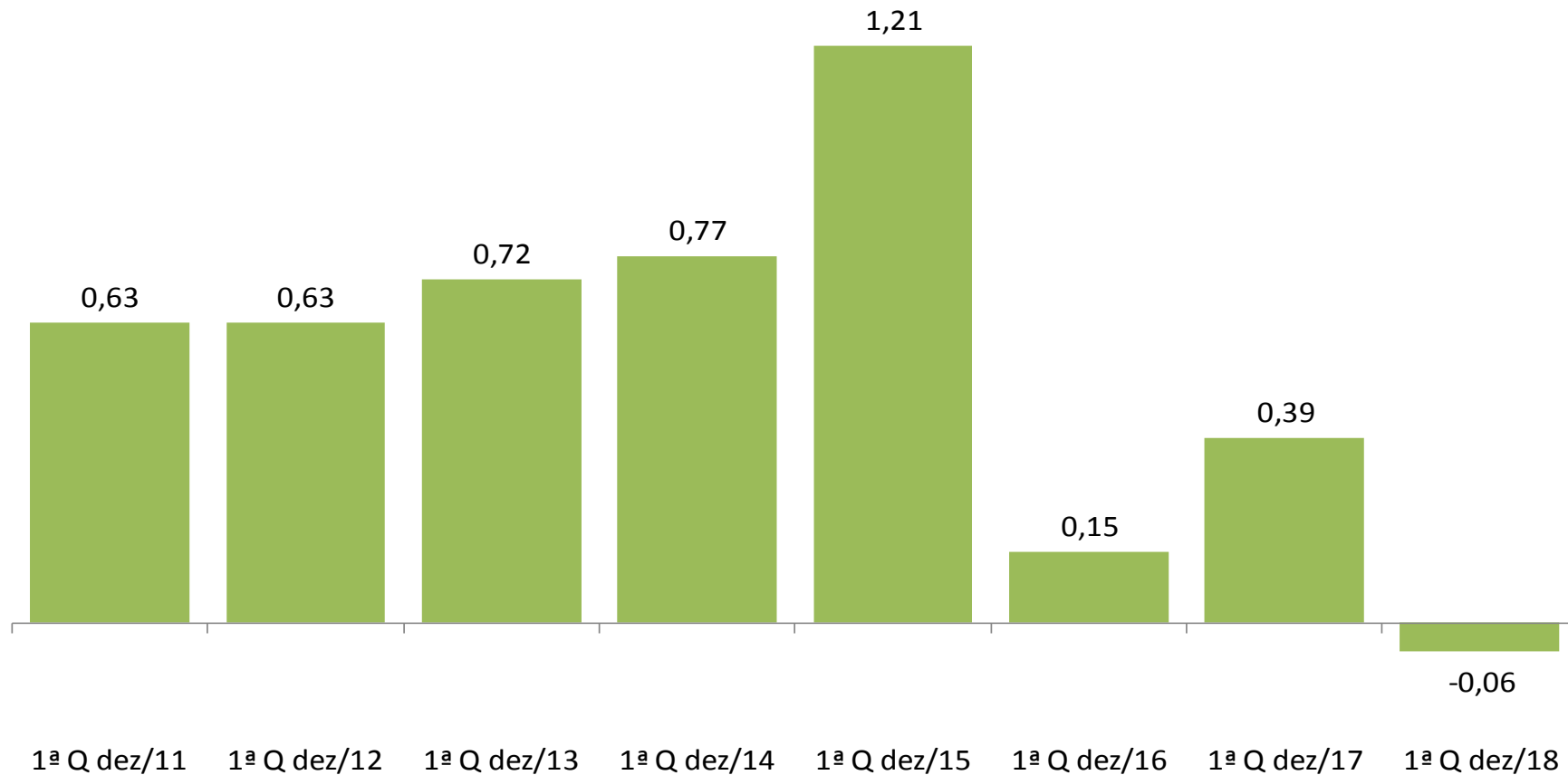

IPC-S (var.% em 12 meses)

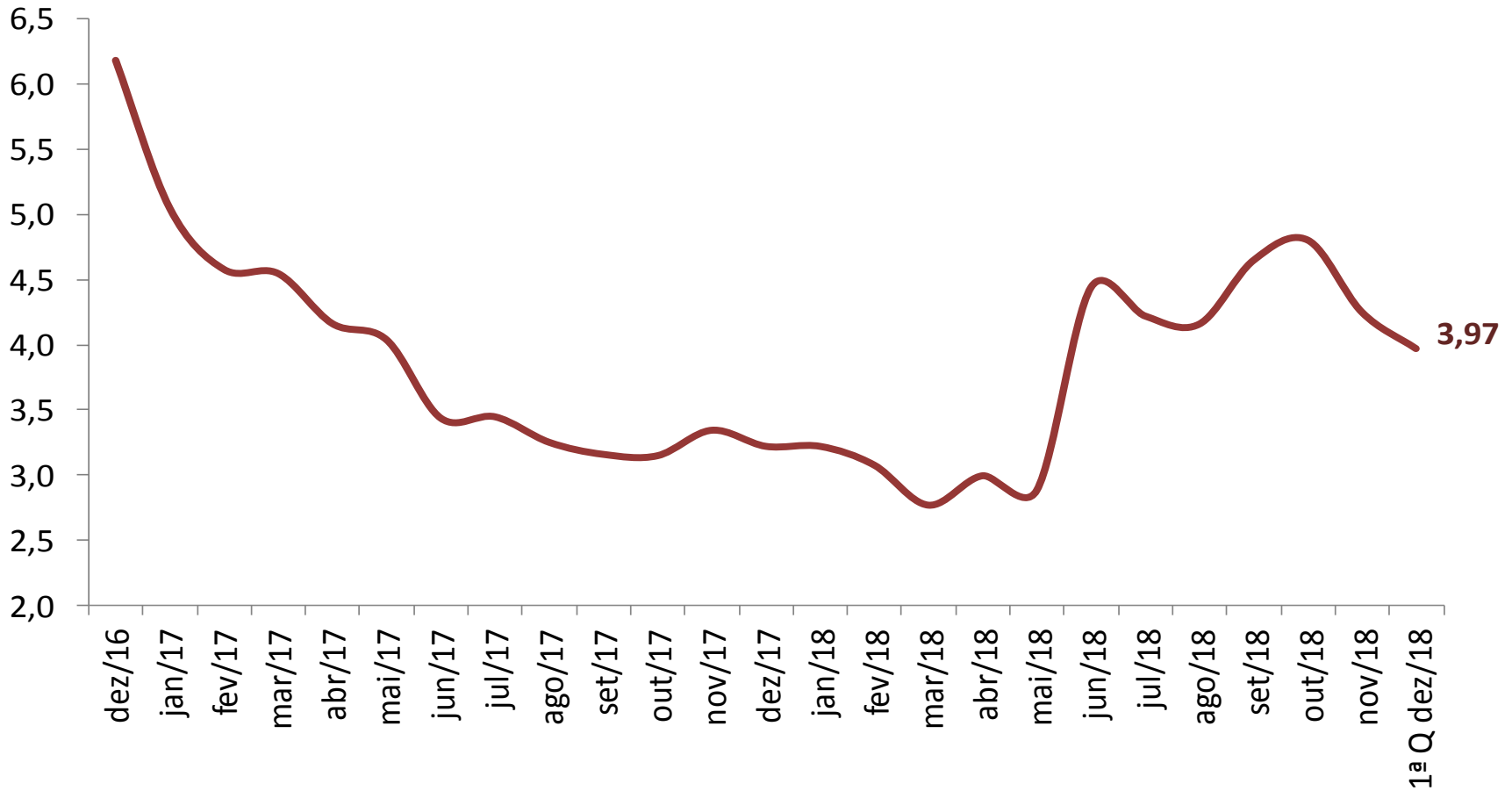

VARIAÇÃO SEMANAL DO IPC-S NAS ÚLTIMAS 4 SEMANAS

	07/11/2018	15/11/2018	22/11/2018	30/11/2018	07/12/2018
IPC - TODOS OS ITENS	0,43	0,28	0,05	-0,17	-0,06
ALIMENTAÇÃO	1,19	1,07	0,58	0,41	0,52
ARROZ E FEIJÃO	-0,22	-1,13	-1,11	-0,69	0,46
HORTALIÇAS E LEGUMES	27,84	26,43	17,05	11,28	9,32
FRUTAS	1,84	2,29	1,20	1,47	2,27
MASSAS E FARINHAS	0,38	0,44	0,19	0,05	-0,12
PANIFICADOS E BISCOITOS	1,13	0,85	0,45	0,25	0,24
ADOÇANTES	-1,22	-0,64	0,53	1,83	2,23
DOCES E CHOCOLATES	-0,43	-0,06	-0,29	-0,21	-0,59
LATICÍNIOS	-1,54	-2,43	-2,93	-3,34	-3,34
AVES E OVOS	1,24	1,38	0,76	0,93	0,27
CARNES BOVINAS	1,03	0,77	0,25	0,51	1,06
CARNES SUÍNAS	-0,21	-0,15	0,07	0,10	1,19
CARNES DE OUTROS ANIMAIS	-0,18	0,01	0,31	1,93	2,07
PESCADOS FRESCOS	2,02	2,26	2,62	2,14	1,91
CARNES E PEIXES INDUSTRIALIZADOS	-0,32	0,04	0,47	0,29	0,45
ÓLEOS E GORDURAS	-0,02	0,02	-0,06	-0,35	-0,45
CONDIMENTOS	0,38	0,40	0,43	0,62	0,25
VEGETAIS EM CONSERVA	-0,83	-1,64	-1,49	-0,91	-0,79
BEBIDAS NÃO ALCOÓLICAS	-1,27	-0,75	-0,08	0,42	1,01
BEBIDAS ALCOÓLICAS	0,40	0,44	0,23	0,20	-0,12
OUTROS GÊNEROS ALIMENTÍCIOS	-0,05	-0,55	-1,44	-0,31	0,81
ALIMENTOS PRONTOS CONGELADOS	-1,11	-0,68	-0,57	-0,21	-0,05
GÊNEROS ALIMENTÍCIOS DIET / LIGHT	-1,00	-1,16	-0,76	-0,36	-0,05
RESTAURANTES	0,26	0,20	0,18	0,15	0,17
BARES E LANCHONETES	0,11	0,12	0,06	0,09	0,20
BEBIDAS ALCOÓLICAS E NÃO ALCOÓLICAS	0,08	0,17	0,23	0,31	0,39

IMPACTO DOS ALIMENTOS NO IPC-S AO LONGO DOS ÚLTIMOS ANOS NA QUADRISSEMANA CORRENTE

	07/12/2014		07/12/2015		07/12/2016		07/12/2017		07/12/2018	
	Var(%)	Impacto	Var(%)	Impacto	Var(%)	Impacto	Var(%)	Impacto	Var(%)	Impacto
<i>IPC - TODOS OS ITENS</i>	0,77		1,21		0,15		0,39		-0,06	
ALIMENTAÇÃO	0,88	0,22	2,33	0,59	0,09	0,02	-0,14	-0,03	0,52	0,13
Hortaliças e Legumes	13,12	0,13	24,92	0,30	-4,99	-0,05	-3,10	-0,03	9,32	0,10
Frutas	0,70	0,01	3,48	0,04	2,48	0,03	1,01	0,01	2,27	0,02
Carnes Bovinas	3,76	0,07	2,03	0,04	-0,04	0,00	0,63	0,01	1,06	0,02
Bebidas Não Alcoólicas	0,41	0,01	1,15	0,01	1,35	0,02	-0,30	0,00	1,01	0,01
Pescados Frescos	0,91	0,00	1,70	0,00	1,72	0,00	-0,74	0,00	1,91	0,01
Panificados E Biscoitos	-0,38	-0,01	1,15	0,02	0,83	0,02	-0,45	-0,01	0,24	0,00
Adoçantes	-0,14	0,00	12,92	0,02	1,47	0,00	-2,80	-0,01	2,23	0,00
Carnes e Peixes Industrializados	-0,23	0,00	-0,37	0,00	0,53	0,00	-0,88	-0,01	0,45	0,00
Aves e Ovos	0,44	0,00	2,32	0,02	0,32	0,00	-0,97	-0,01	0,27	0,00
Carnes Suínas	3,04	0,01	3,43	0,01	1,37	0,00	-0,43	0,00	1,19	0,00
Arroz e Feijão	-0,36	0,00	2,33	0,01	-4,77	-0,03	-2,97	-0,01	0,46	0,00
Outros Gêneros Alimentícios	3,38	0,01	1,51	0,00	1,13	0,00	-1,74	0,00	0,81	0,00
Condimentos	-0,78	0,00	1,23	0,00	0,63	0,00	0,24	0,00	0,25	0,00
Carnes de Outros Animais	3,32	0,00	0,29	0,00	-4,17	0,00	0,52	0,00	2,07	0,00
Gêneros Alimentícios Diet / Light	-0,64	0,00	0,44	0,00	1,94	0,00	0,55	0,00	-0,05	0,00
Alimentos Prontos Congelados	-0,26	0,00	-0,13	0,00	-0,93	-0,01	-0,10	0,00	-0,05	0,00
Massas e Farinhas	-0,83	0,00	1,94	0,01	0,16	0,00	-0,12	0,00	-0,12	0,00
Vegetais em Conserva	0,79	0,00	2,04	0,00	1,82	0,00	0,28	0,00	-0,79	0,00
Bebidas Alcoólicas	0,46	0,00	0,93	0,00	0,70	0,00	-0,64	0,00	-0,12	0,00
Doces e Chocolates	-0,30	0,00	1,02	0,00	-0,11	0,00	0,06	0,00	-0,59	0,00
Óleos e Gorduras	-0,91	0,00	3,12	0,01	0,64	0,00	0,71	0,00	-0,45	0,00
Laticínios	-2,47	-0,05	0,50	0,01	-1,94	-0,04	0,16	0,00	-3,34	-0,07

IPC-S

(var.% acumulada nos últimos 30 dias)

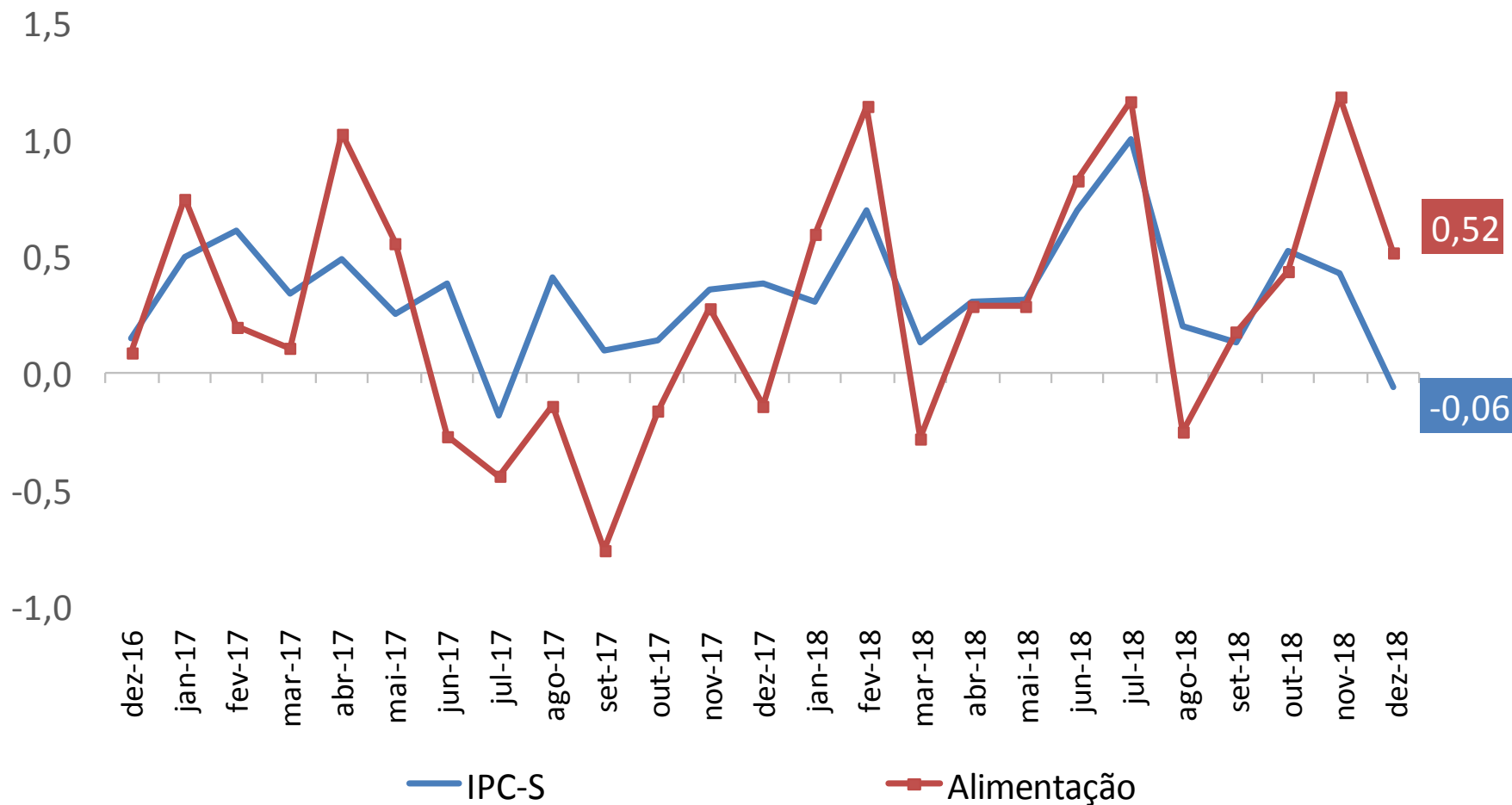

IPC-S

(var.% acumulada nos últimos 30 dias)

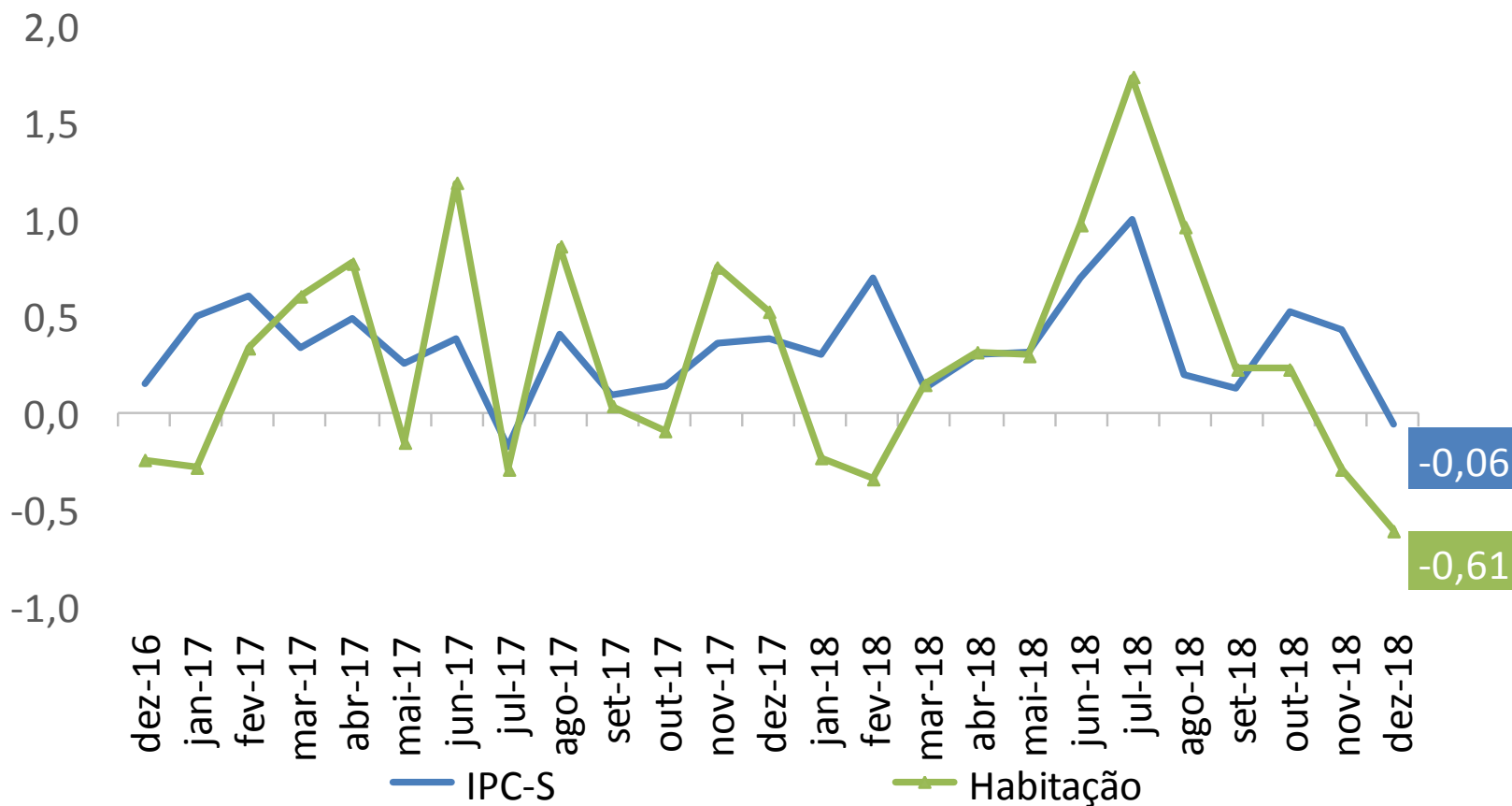

IPC-S

(var.% acumulada nos últimos 30 dias)

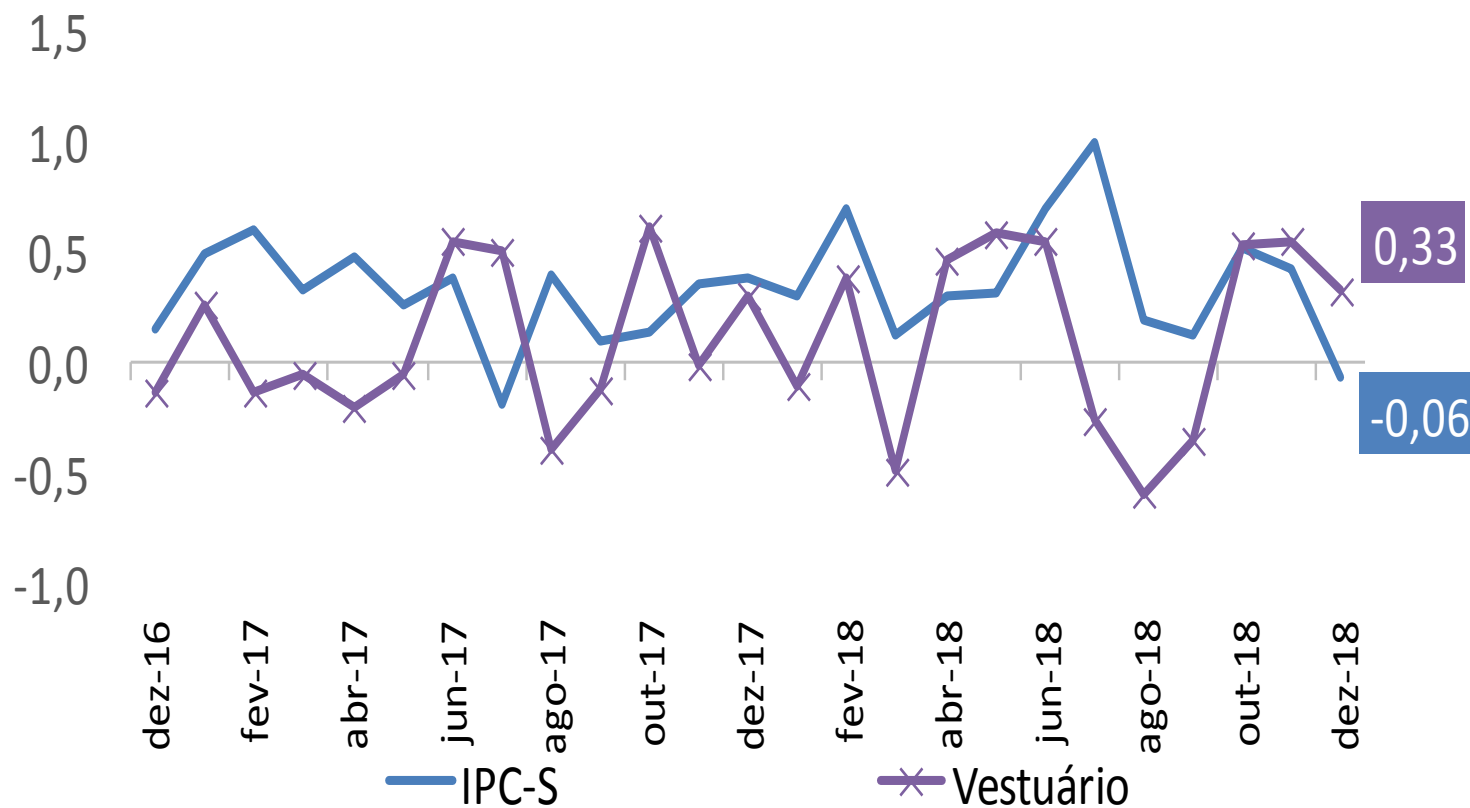

IPC-S

(var.% acumulada nos últimos 30 dias)

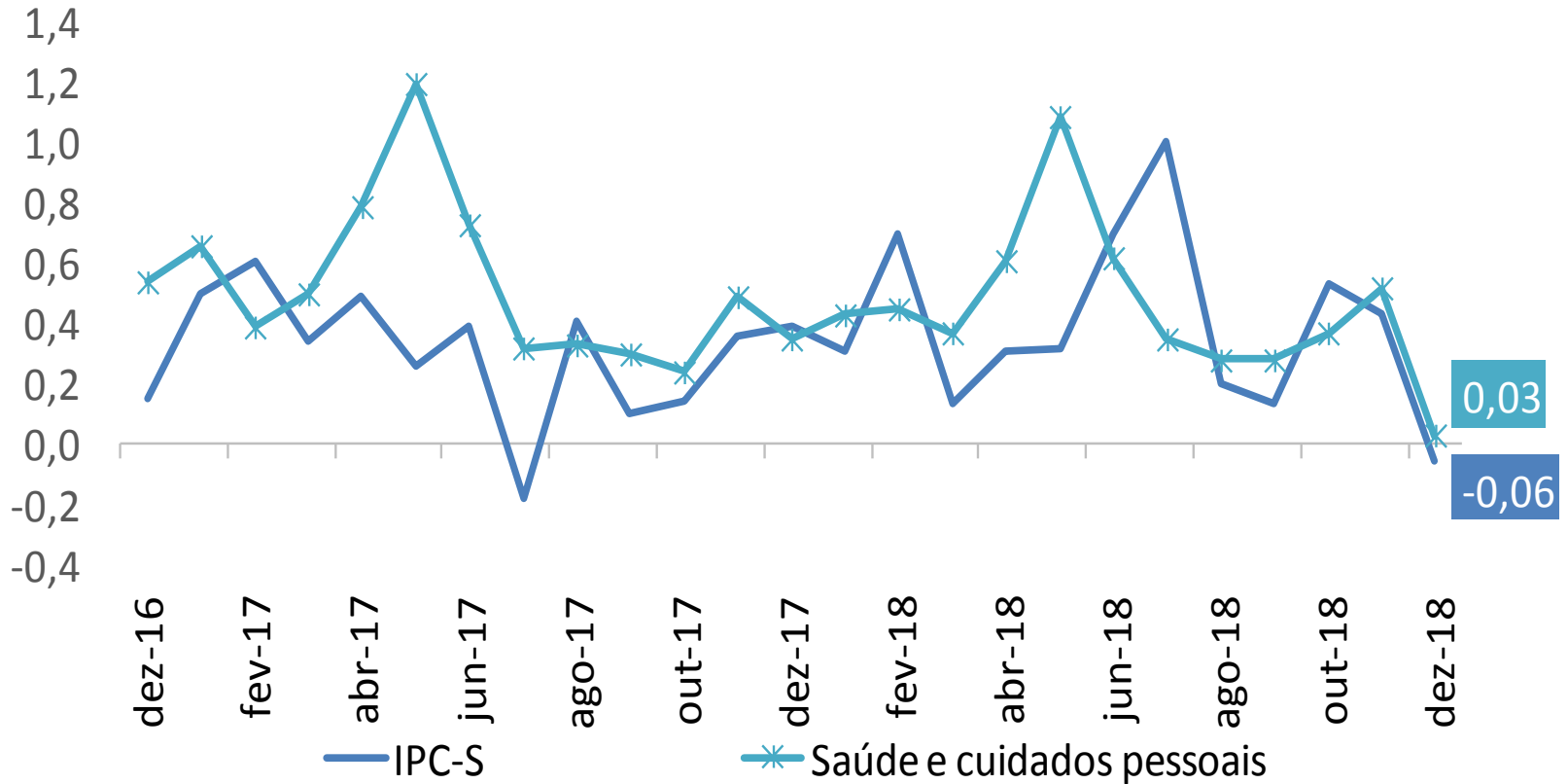

IPC-S

(var.% acumulada nos últimos 30 dias)

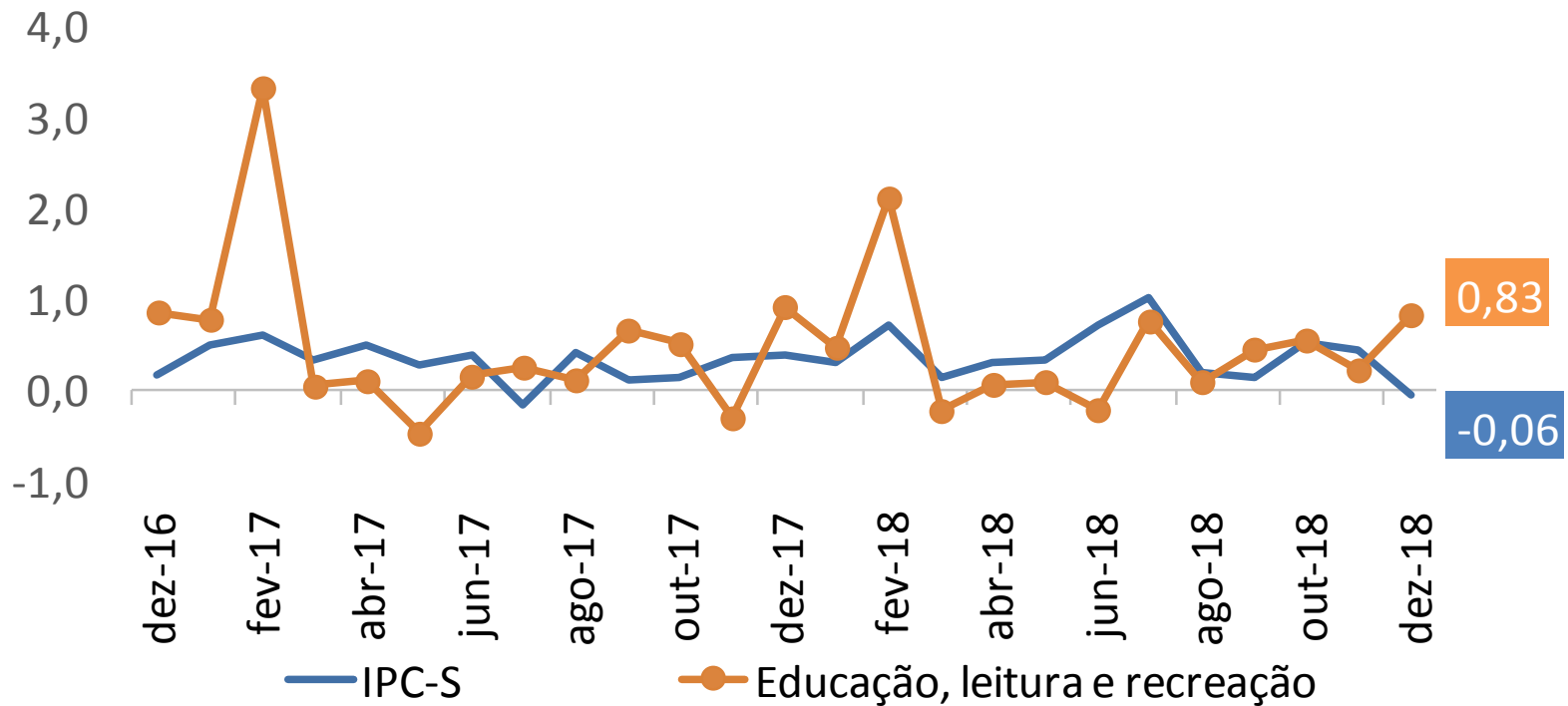

IPC-S (var.% acumulada nos últimos 30 dias)

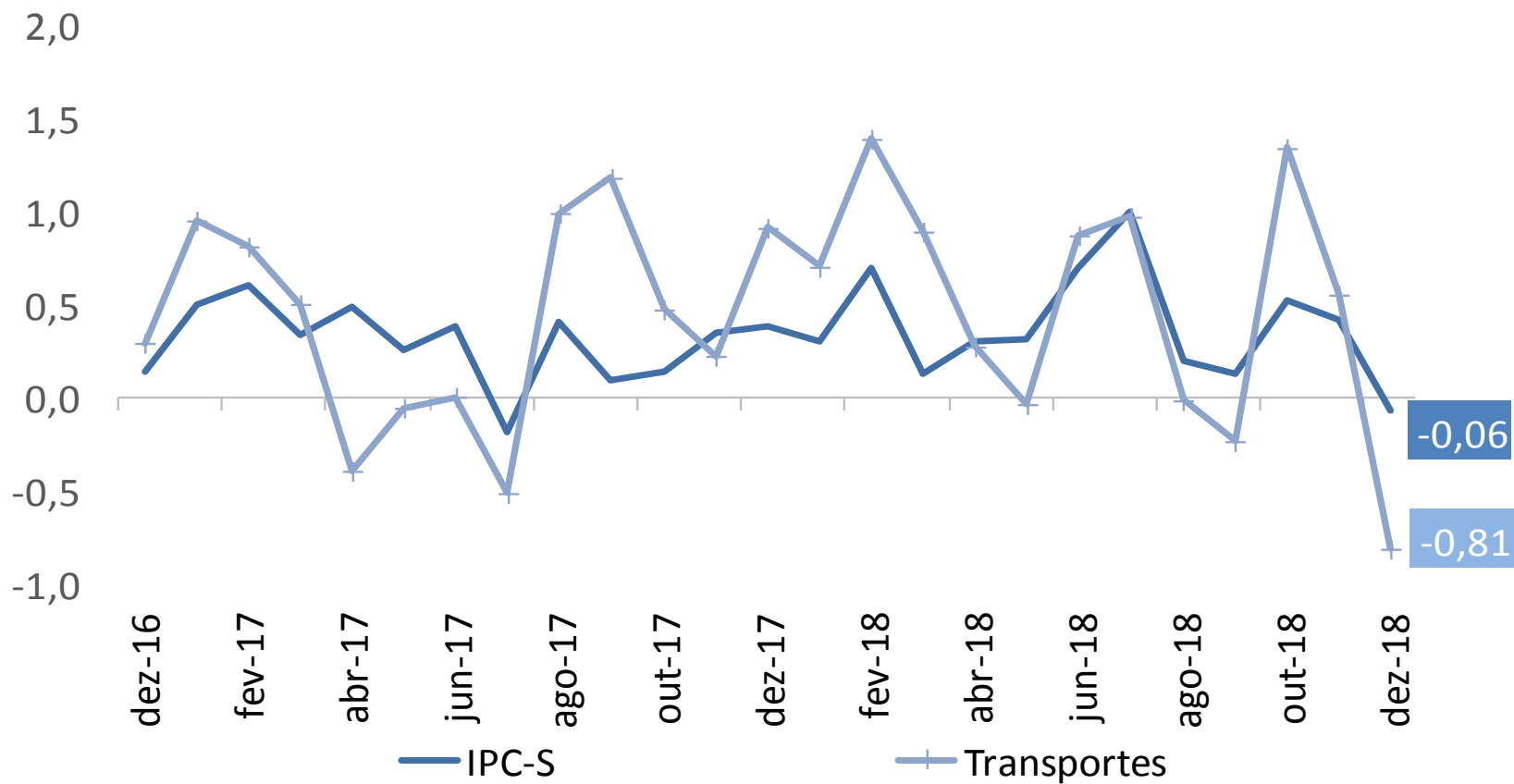

IPC-S (var.% acumulada nos últimos 30 dias)

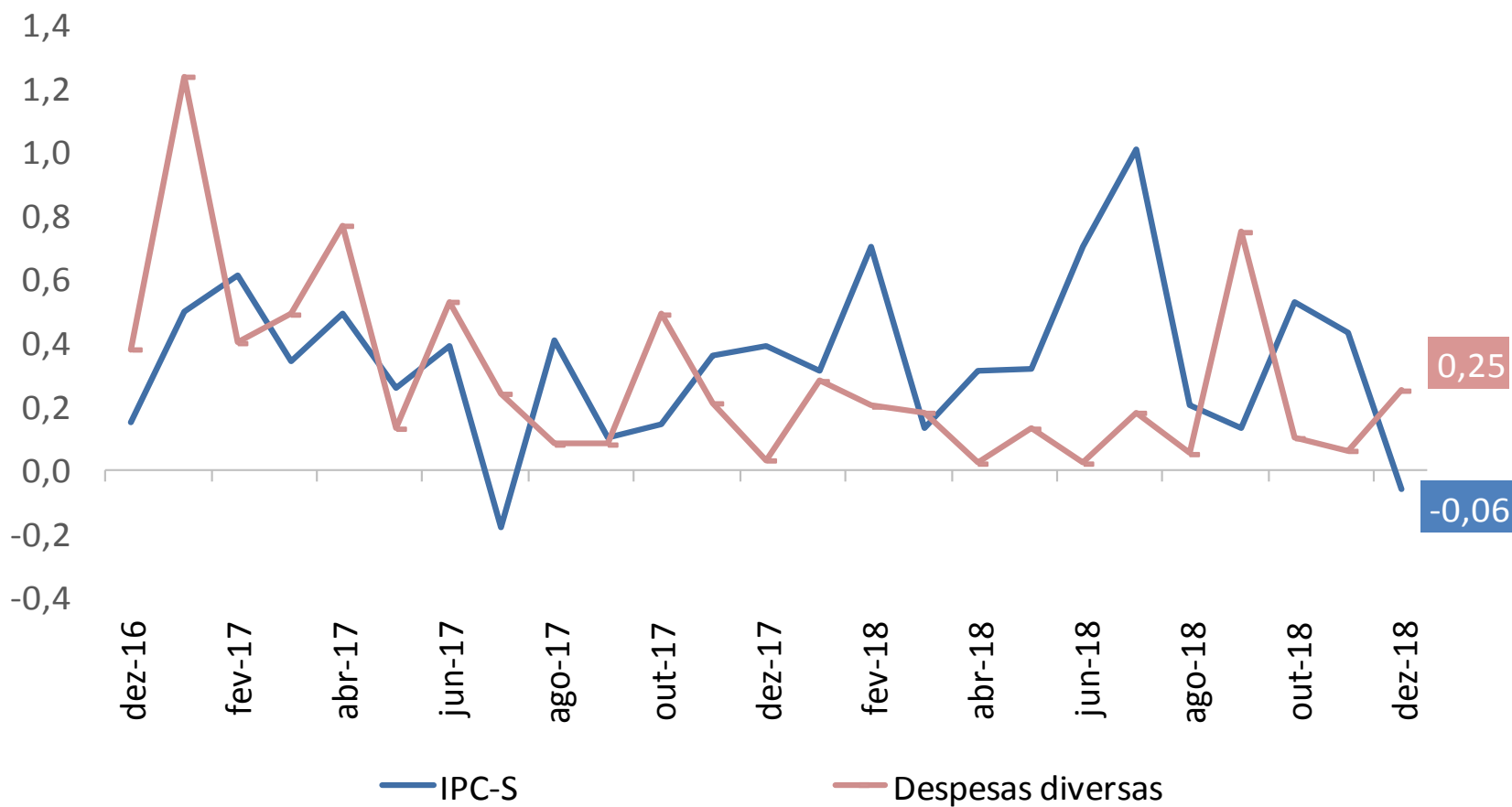

IPC-S

(var.% acumulada nos últimos 30 dias)

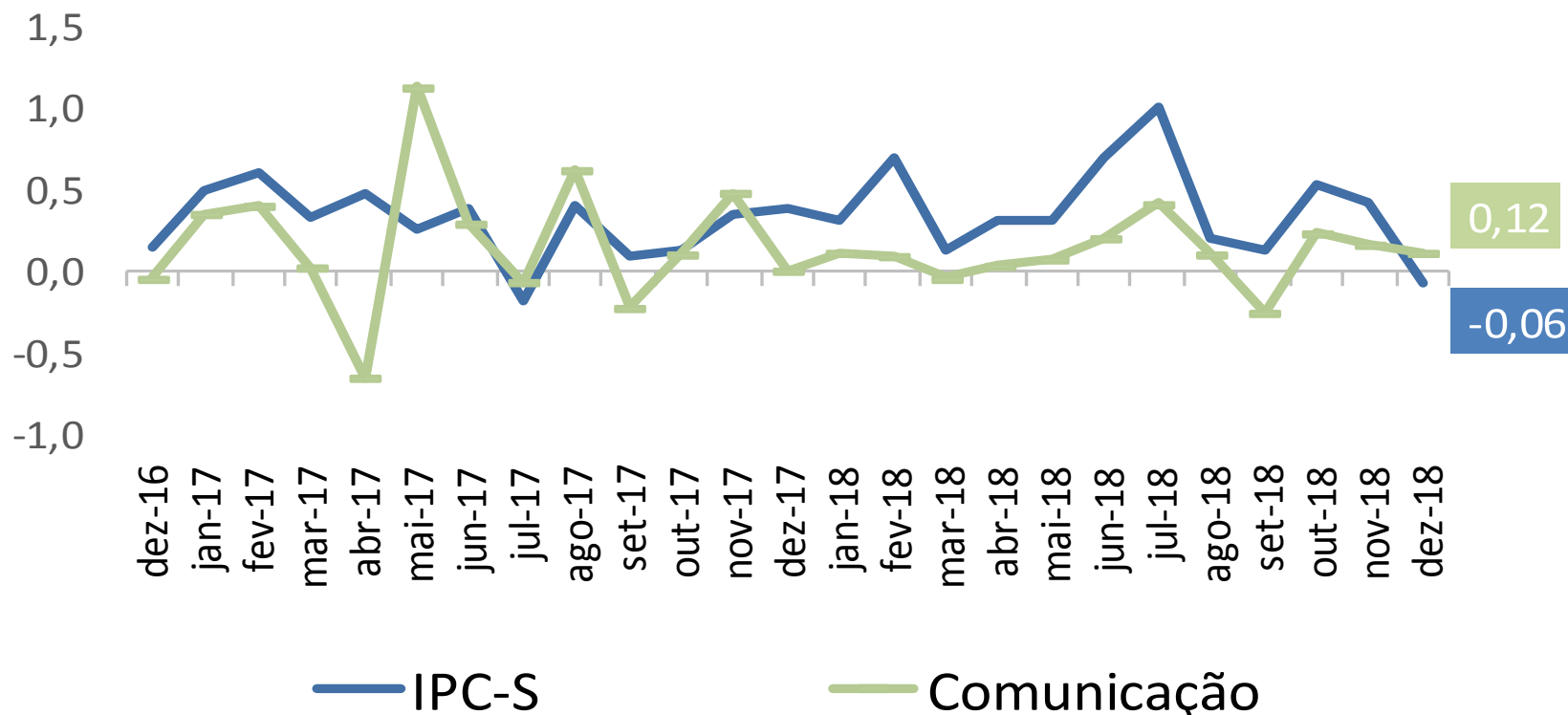

RESUMO

Comparação: 1ª quadrissemana de dezembro com 4ª quadrissemana de novembro/2018:

- Segundo a FGV, a inflação da 1ª Q dez/18 medida pelo IPC-S foi de -0,06%, ante -0,17% na semana anterior. A variação apurada na 1ª Q nov/18 foi de 0,43%.
- Houve aceleração dos grupos: **Habitação** (de -0,94% para -0,61%), destaque para *tarifa de eletricidade residencial* (de -5,98% para -4,73%); **Educação, leitura e recreação** (de 0,40% para 0,83%), destaque para *passagem aérea* (de 9,13% para 16,56%); **Alimentação** (de 0,41% para 0,52%), destaque para *refrigerantes e água mineral* (de 0,44% para 1,50%); **Vestuário** (de 0,11% para 0,33%), destaque para *acessórios para vestuário* (de 0,50% para 1,29%); e **Despesas diversas** (de 0,16% para 0,25%), destaque para *tarifa postal* (de 4,28% para 5,64%).
- Desaceleraram os grupos: **Transportes** (de -0,57% para -0,81%), destaque para *gasolina* (de -2,90% para -4,09%); **Saúde e cuidados pessoais** (de 0,09% para 0,03%), destaque para *artigos de higiene e cuidado pessoal* (de -1,14% para -1,28%); e **Comunicação** (de 0,18% para 0,12%), destaque para *pacotes de telefonia fixa e internet* (de 0,78% para 0,52%).



Ministério da Fazenda