



Ministério da Fazenda

IGP-M

Novembro/2018

29 de novembro de 2018

IGP-M – Série Histórica (Var. % mensal)

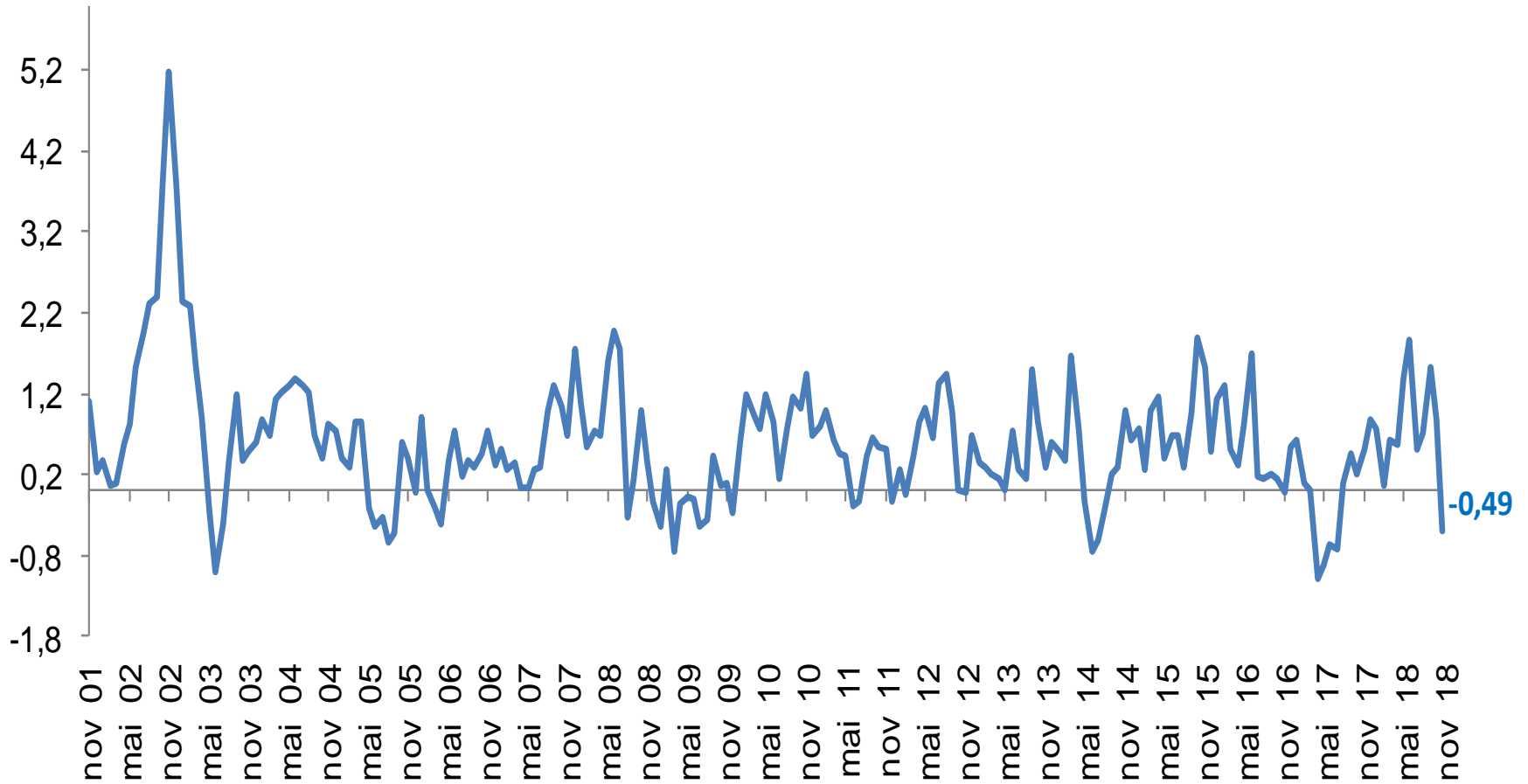

IGP-M (Var. % mensal)

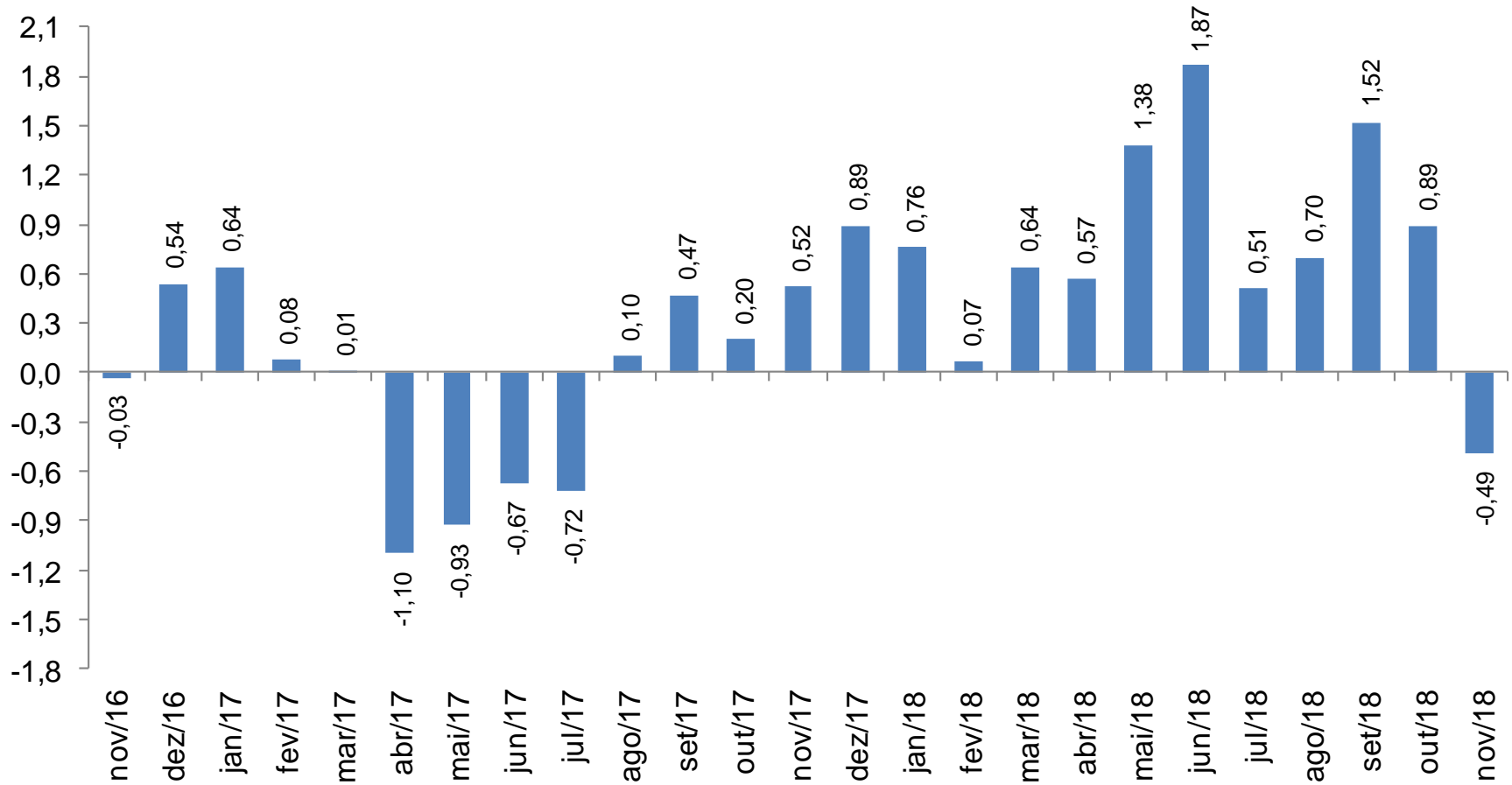

IGP Encadeado (Var.% mensal)

	set-18			out-18			nov-18		
	IGP-10	IGP-M	IGP-DI	IGP-10	IGP-M	IGP-DI	IGP-10	IGP-M	IGP-DI
IGP	1,20	1,52	1,79	1,43	0,89	0,26	-0,16	-0,49	
IPA	1,76	2,19	2,54	1,92	1,11	0,17	-0,37	-0,81	
<i>ESTÁGIOS</i>									
BENS FINAIS	0,34	1,00	1,55	1,52	1,15	0,65	0,03	-0,84	
BENS INTERMEDIÁRIOS	1,63	2,24	2,92	2,53	2,05	1,07	0,30	-0,55	
MATÉRIAS-PRIMAS	3,64	3,53	3,25	1,65	-0,11	-1,49	-1,68	-1,10	
<i>ORIGEM</i>									
PRODUTOS AGROPECUÁRIOS	2,23	2,09	2,11	1,39	0,29	-1,08	-1,97	-2,51	
PRODUTOS INDUSTRIAIS	1,61	2,22	2,69	2,10	1,38	0,59	0,16	-0,24	
IPC	0,08	0,28	0,45	0,52	0,51	0,48	0,29	0,09	
ALIMENTAÇÃO	0,01	0,01	0,16	0,47	0,70	0,86	0,83	0,68	
HABITAÇÃO	0,24	0,26	0,36	0,12	0,04	-0,06	-0,37	-0,65	
VESTUÁRIO	-0,12	0,57	0,63	0,22	0,57	0,56	0,50	0,27	
SAÚDE E CUID. PESSOAIS	0,26	0,19	0,30	0,40	0,48	0,51	0,45	0,36	
EDUCAÇÃO, LEIT. E RECR.	0,26	0,52	0,59	0,70	0,63	0,48	0,33	0,37	
TRANSPORTES	-0,28	0,59	1,09	1,43	1,06	0,82	0,33	-0,10	
DESPESAS DIVERSAS	0,65	0,46	0,18	0,09	0,07	0,05	0,05	0,05	
COMUNICAÇÃO	-0,12	0,05	0,18	0,16	0,17	0,17	0,20	0,14	
INCC	0,16	0,17	0,23	0,31	0,33	0,35	0,27	0,26	
MATERIAIS E SERVIÇOS	0,36	0,38	0,44	0,52	0,46	0,57	0,47	0,56	
MÃO-DE-OBRA	0,00	0,00	0,06	0,12	0,22	0,16	0,10	0,00	

IPA-M (Var. % mensal)

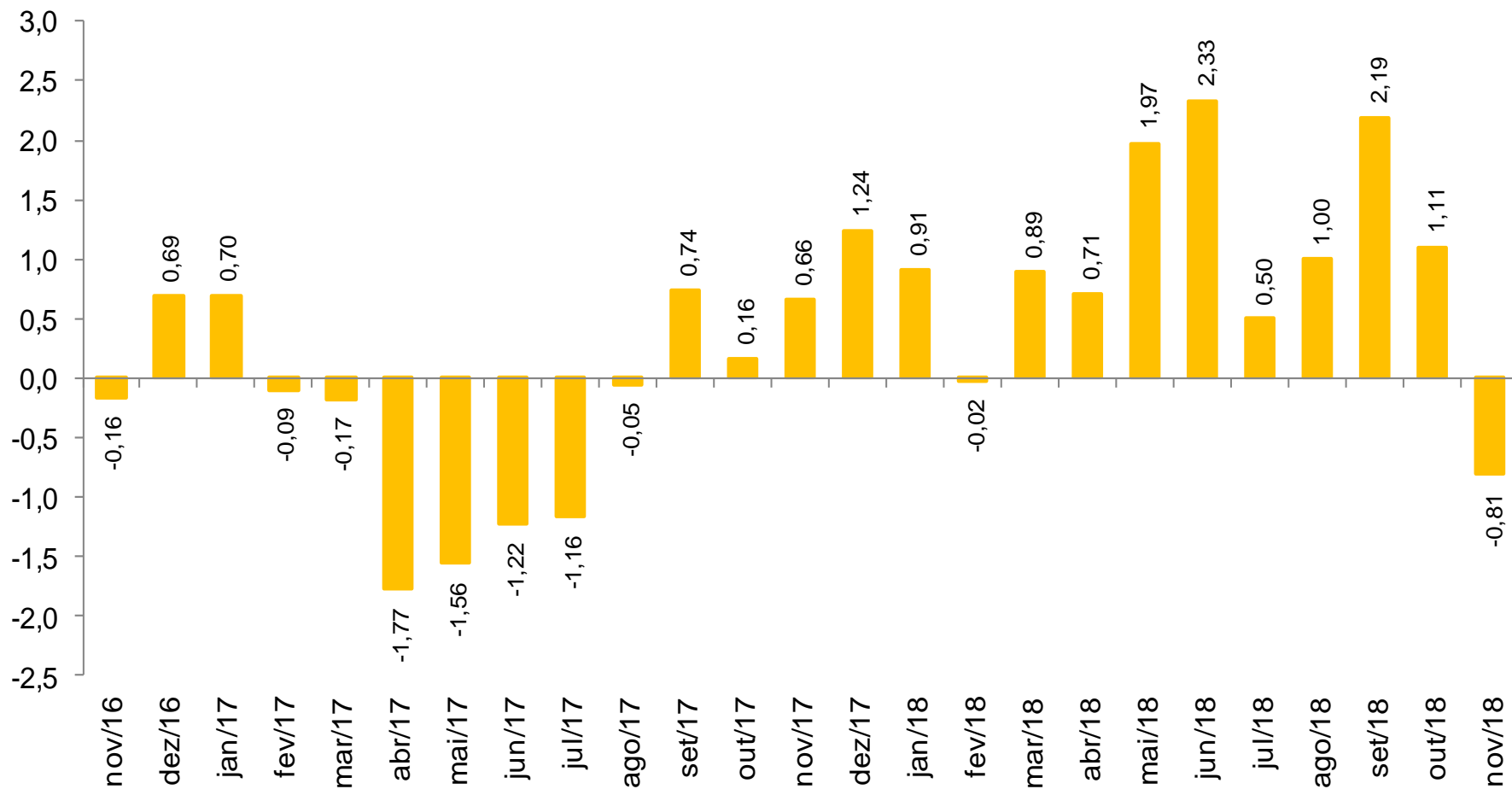

Preços no Atacado: Agropecuários e Industriais (Var. % mensal)

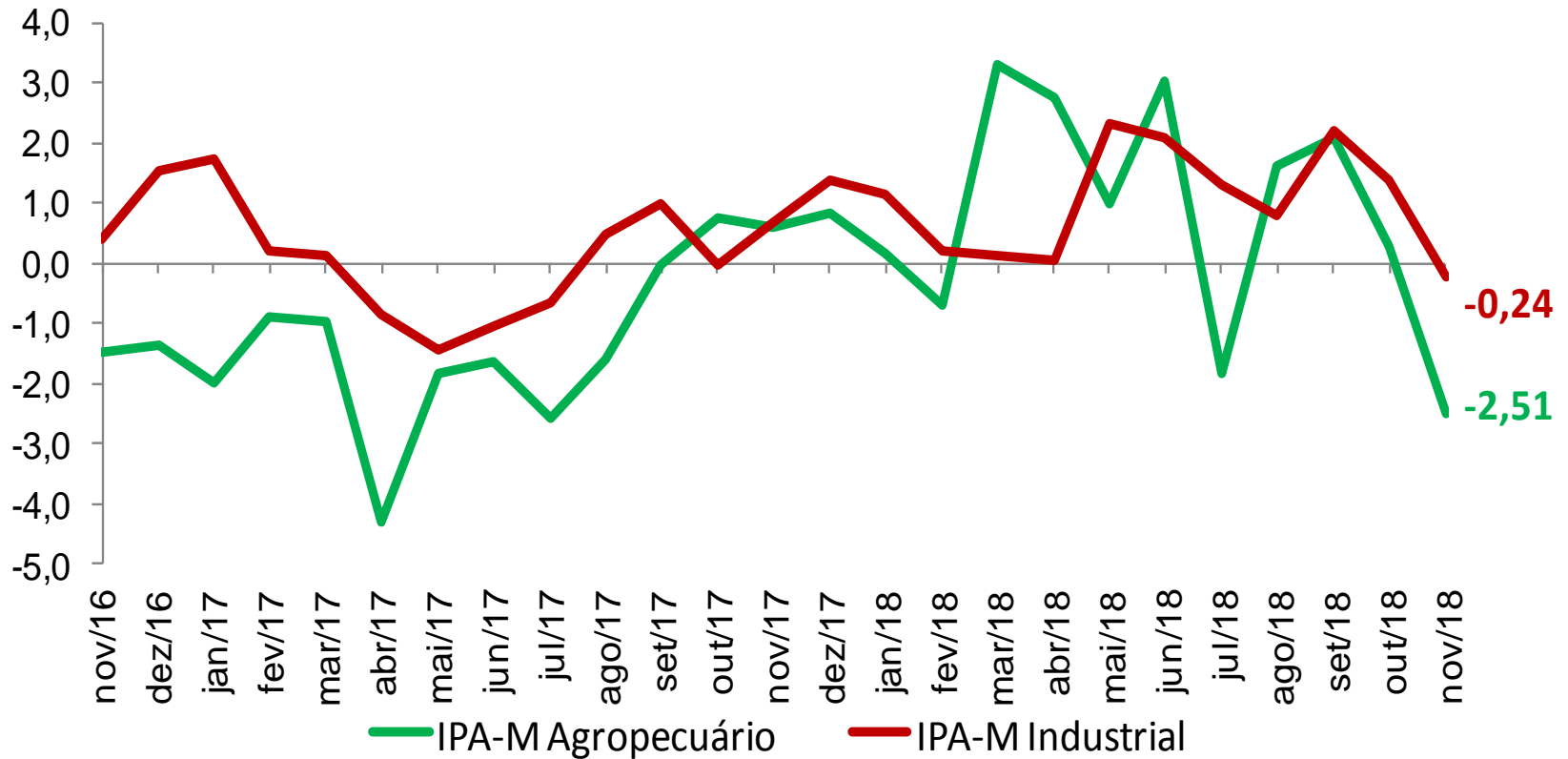

IPC (Var. % mensal)

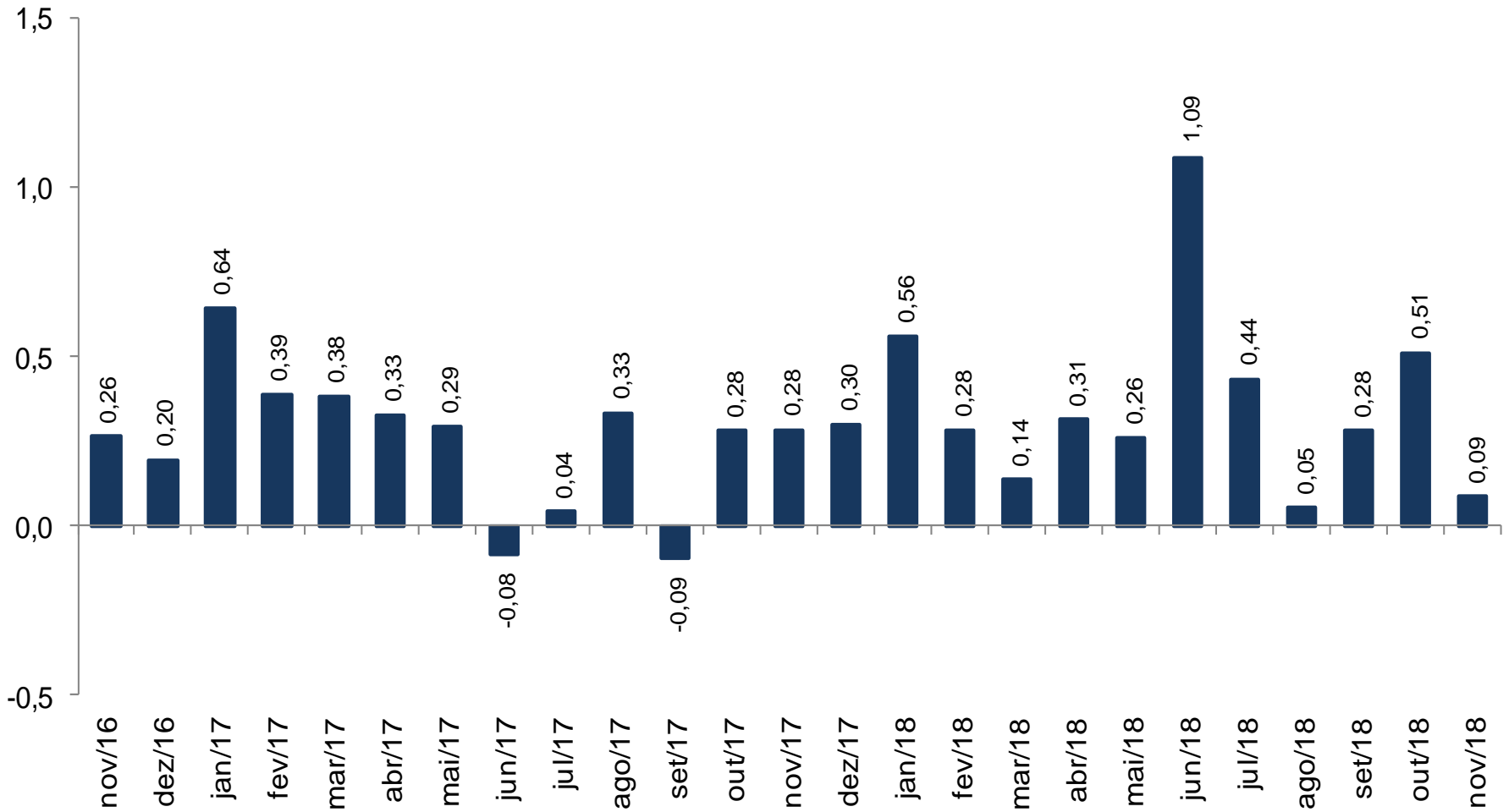

INCC (Var. % mensal)

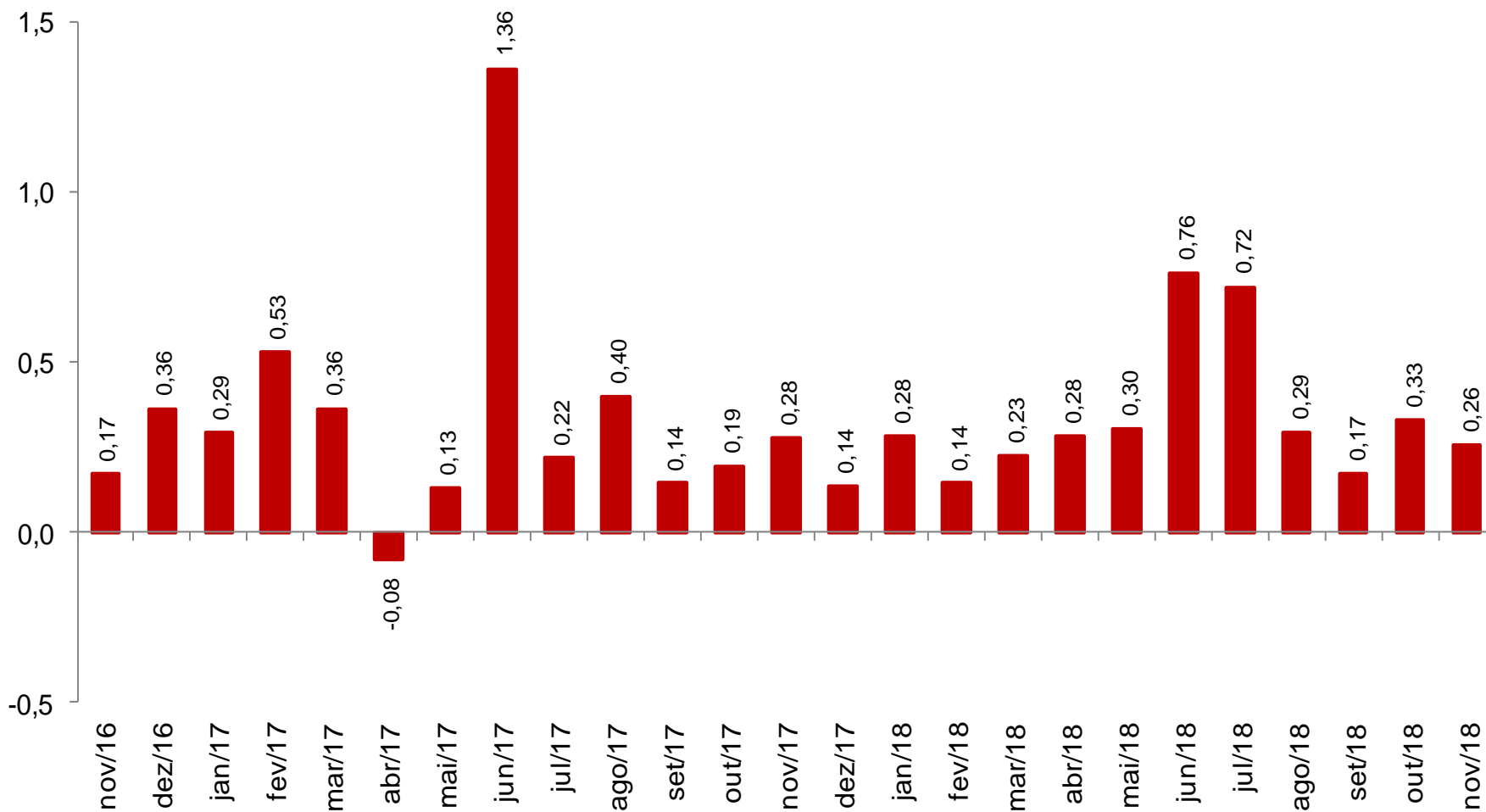

Preços na Construção Civil: Mão-de-Obra e Materiais (Var. % mensal)

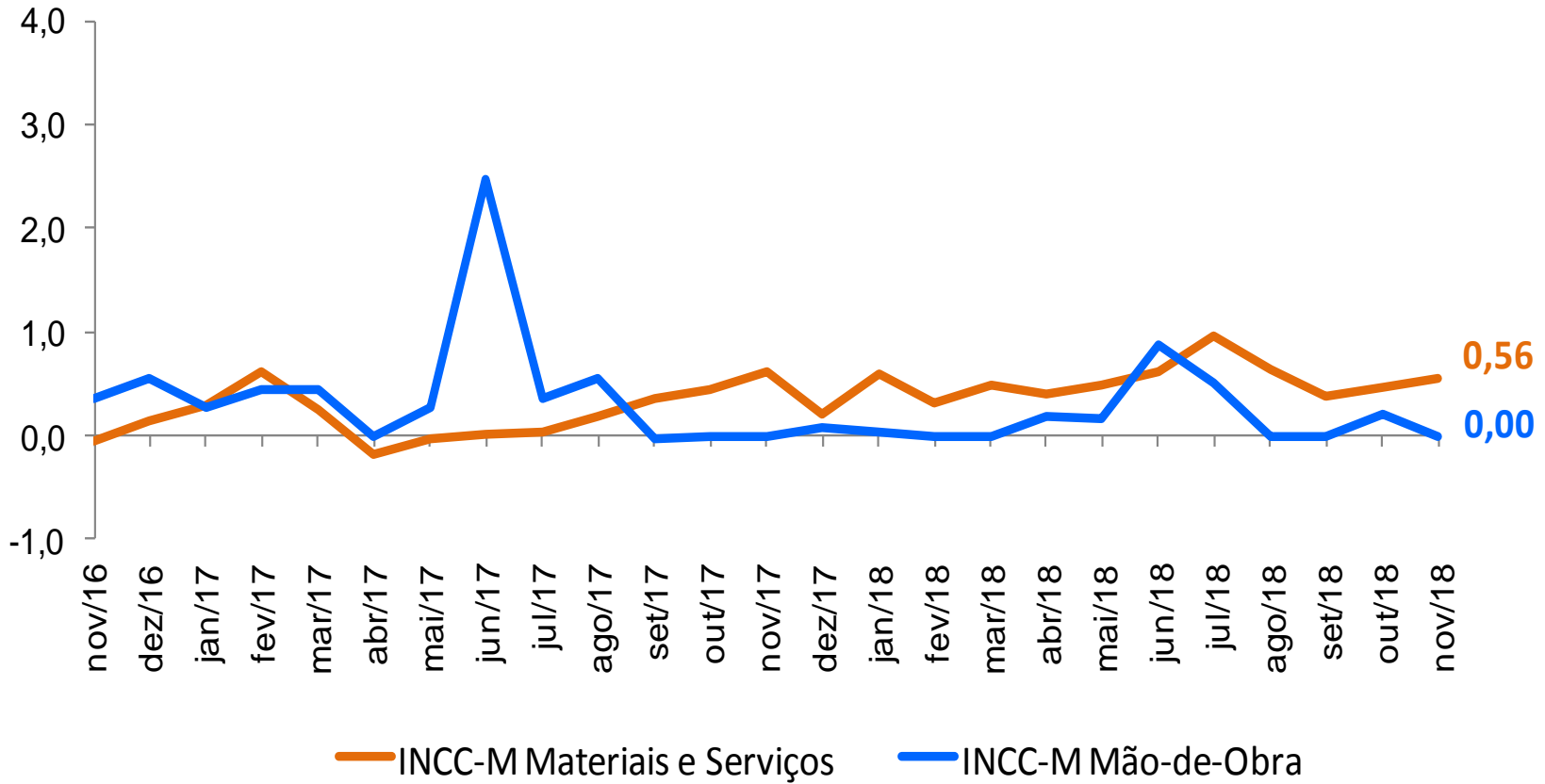

IPA-M AGRÍCOLA

Principais Contribuições Positivas

		Impacto	Var. (%)
1º	MANDIOCA (AIPIM)	0,066	8,8
2º	TOMATE	0,057	34,4
3º	BATATA-INGLESA	0,045	20,9
4º	CAFÉ (EM GRÃO)	0,043	4,7
5º	LARANJA	0,030	4,7
6º	CANA-DE-AÇÚCAR	0,016	0,5
7º	FUMO (EM FOLHA)	0,006	2,0
8º	UVA	0,004	3,2

Principais Contribuições Negativas

		Impacto	Var. (%)
1º	SOJA (EM GRÃO)	-0,370	-6,2
2º	MILHO (EM GRÃO)	-0,178	-7,7
3º	LEITE IN NATURA	-0,119	-5,4
4º	AVES	-0,081	-5,0
5º	OVOS	-0,037	-4,6
6º	ALGODÃO (EM CAROÇO)	-0,029	-4,8
7º	BOVINOS	-0,026	-0,9
8º	BANANA	-0,016	-6,3

IPA-M INDUSTRIAL

Principais Contribuições Positivas

		Impacto	Var. (%)
1º	MINÉRIO DE FERRO	0,320	5,9
2º	AÇÚCAR VHP (VERY HIGH POLARIZATION)	0,076	11,5
3º	QUEROSENES DE AVIAÇÃO	0,047	10,3
4º	AÇÚCAR CRISTAL	0,024	3,7
5º	CARNE BOVINA	0,019	0,8
6º	ARTEFATOS DE TREFILADOS	0,016	3,4
7º	CARNE DE AVES	0,014	1,2
8º	OUTRAS PEÇAS E ACESSÓRIOS PARA VEÍCULOS AUTOMOTORES	0,013	1,6

Principais Contribuições Negativas

		Impacto	Var. (%)
1º	GASOLINA AUTOMOTIVA	-0,367	-17,6
2º	ÓLEO DIESEL	-0,226	-6,4
3º	FARELO DE SOJA	-0,107	-6,6
4º	ADUBOS OU FERTILIZANTES	-0,076	-5,8
5º	LEITE INDUSTRIALIZADO	-0,043	-7,2
6º	ALUMÍNIO NÃO LIGADO EM FORMAS BRUTAS	-0,026	-7,3
7º	CELULOSE	-0,018	-3,2
8º	FERRO-LIGAS	-0,014	-8,0

IGP Encadeado (Var. % 12 Meses)

	set-18			out-18			nov-18		
	IGP-10	IGP-M	IGP-DI	IGP-10	IGP-M	IGP-DI	IGP-10	IGP-M	IGP-DI
IGP	9,66	10,04	10,33	10,69	10,79	10,51	10,25	9,68	-
IPA	12,68	13,26	13,71	14,08	14,33	13,94	13,42	12,66	-
<i>ESTÁGIOS</i>									
BENS FINAIS	5,49	6,06	6,21	6,67	6,86	6,60	6,23	5,44	-
BENS INTERMEDIÁRIOS	18,89	19,34	19,99	20,23	20,65	19,82	19,01	17,71	-
MATÉRIAS-PRIMAS	14,42	15,11	15,71	16,11	16,20	16,21	15,83	15,70	-
<i>ORIGEM</i>									
PRODUTOS AGROPECUÁRIOS	13,72	14,27	14,48	14,29	13,74	12,83	11,63	10,21	-
PRODUTOS INDUSTRIAIS	12,37	12,93	13,45	14,03	14,52	14,31	14,04	13,48	-
IPC	4,17	4,36	4,64	4,53	4,61	4,80	4,50	4,40	-
ALIMENTAÇÃO	2,35	2,69	2,92	2,92	3,22	3,56	3,75	4,12	-
HABITAÇÃO	5,15	5,44	5,87	5,29	5,15	5,08	4,09	3,66	-
VESTUÁRIO	1,02	1,03	1,03	0,64	1,11	1,55	1,37	1,71	-
SAÚDE E CUID. PESSOAIS	5,59	5,61	5,93	5,79	5,77	6,02	5,73	5,73	-
EDUCAÇÃO, LEIT. E RECR.	4,11	4,37	4,44	4,36	4,67	5,07	5,09	5,17	-
TRANSPORTES	6,33	6,45	6,87	7,33	7,41	7,65	7,25	6,65	-
DESPESAS DIVERSAS	2,42	2,29	2,27	1,92	1,76	1,99	1,86	1,84	-
COMUNICAÇÃO	1,71	1,76	1,61	1,63	1,51	1,23	1,18	1,33	-
INCC	3,83	3,86	3,92	4,04	4,00	3,96	4,01	3,98	-
MATERIAIS E SERVIÇOS	6,29	6,35	6,39	6,60	6,37	6,28	6,39	6,31	-
MÃO-DE-OBRA	1,86	1,83	1,93	1,96	2,06	2,08	2,07	2,06	-

Preços no Atacado (IPA-M) (Var. % acumulada em 12 meses)

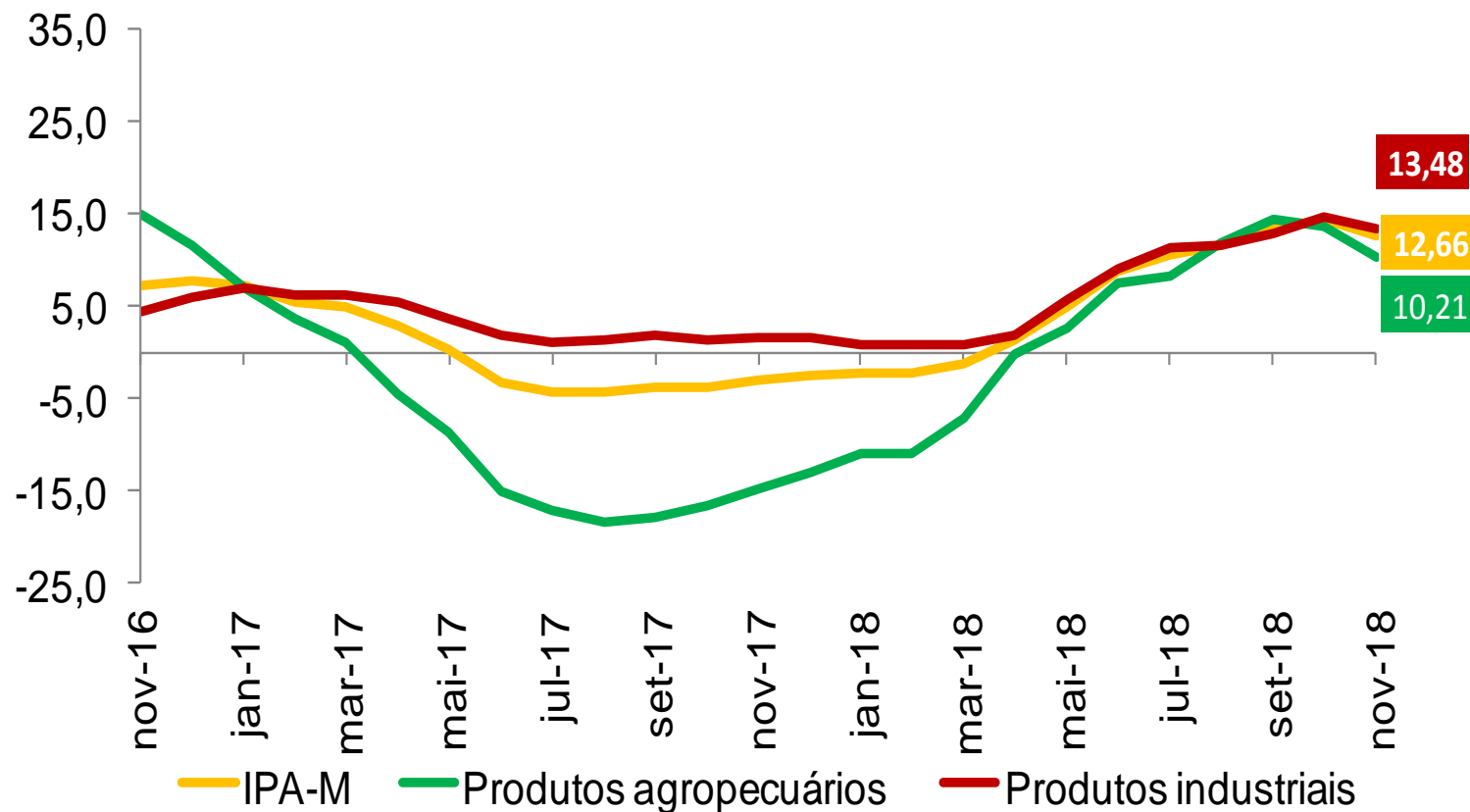

Preços na Construção Civil (Var. % acumulada em 12 meses)

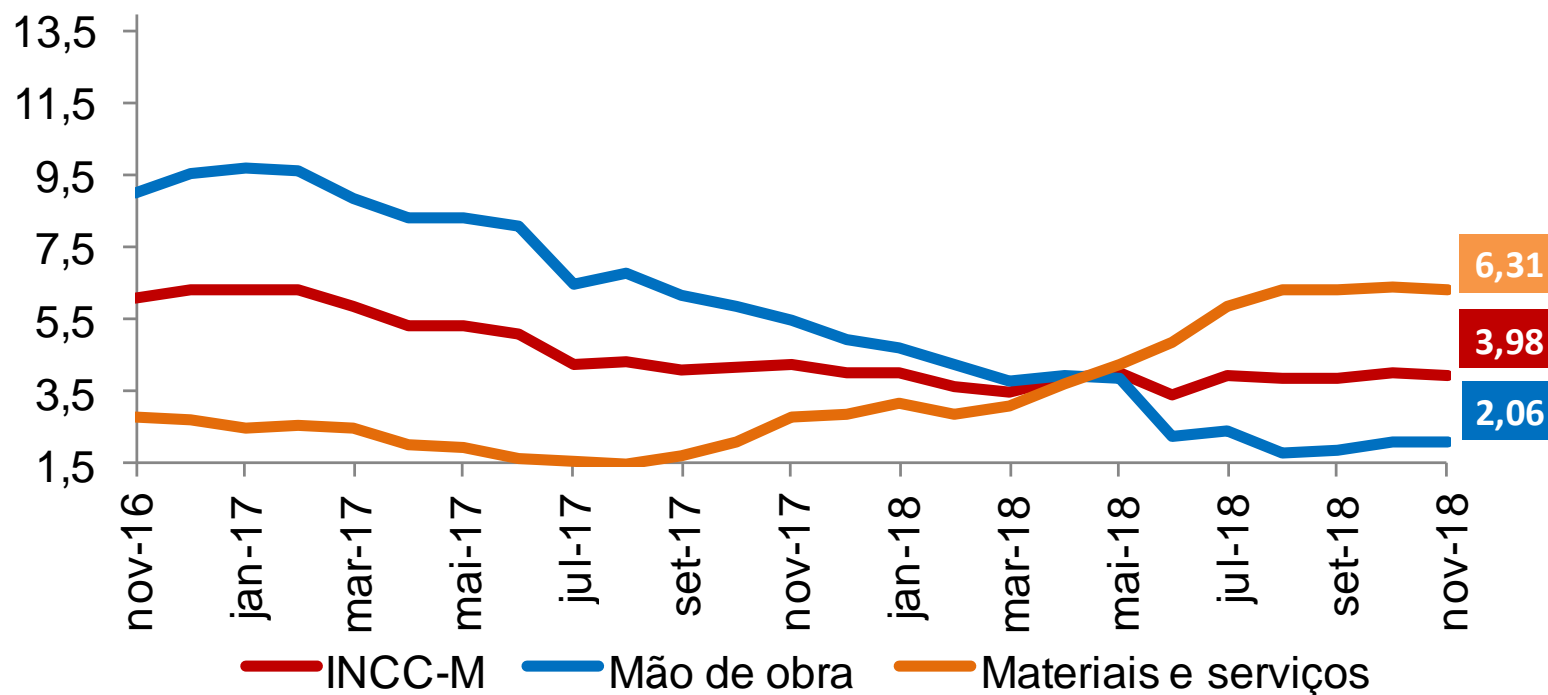

RESUMO DOS RESULTADOS

- **Variação mensal do IGP-M:**
 - ✓ **-0,49%** (novembro/18)
 - ✓ 0,89% (outubro/18)
- Variação acumulada em 12 meses: 9,68%.
- **IGP-M desagregado:**
 - ✓ Desaceleração do IPA-M: 1,11% (out/18) para -0,81% (nov/18);
 - ❖ IPA agrícola: de 0,29% (out/18) para -2,51% (nov/18);
 - ❖ IPA industrial: de 1,38% (out/18) para -0,24% (nov/18).
 - ✓ Desaceleração do IPC-M: de 0,51% (out/18) para 0,09% (nov/18).
 - ✓ Desaceleração do INCC-M: de 0,33% (out/18) para 0,26% (nov/18).

RESUMO DOS RESULTADOS

- **IPA-M por estágios:**
 - ✓ Bens Finais desaceleraram de 1,15% para -0,84%, destaque para *combustíveis para o consumo* (de 2,08% para -12,43%);
 - ✓ Bens Intermediários desaceleraram de 2,05% para -0,55%, destaque para *combustíveis e lubrificantes para a produção* (de 5,97% para -3,01%);
 - ✓ Matérias-Primas Brutas desaceleraram de -0,11% para -1,10%, destaque para: *soja (em grão)* (de 0,43% para -6,24%), *aves* (de 2,48% para -4,96%) e *bovinos* (de 2,49% para -0,87%). Ao mesmo tempo, registraram-se acelerações em itens como: *minério de ferro* (de -0,85% para 5,95%), *mandioca (aipim)* (de -0,25% para 8,81%) e *café (em grão)* (de 0,50% para 4,71%).
- **INCC-M:** acelerou o grupo: Materiais, Equipamentos e Serviços (de 0,46% para 0,56%). O grupo Mão de Obra desacelerou (de 0,22% para 0,00%).



Ministério da Fazenda