



Ministério da Fazenda

IPCA-15

Novembro/2018

23 de novembro de 2018

Os INFORMATIVOS ECONÔMICOS da Secretaria de Política Econômica (SPE) são elaborados a partir de dados de conhecimento público, cujas fontes primárias são instituições autônomas, públicas ou privadas. O objetivo é organizar informações de conhecimento público para ampliar o entendimento sobre a economia brasileira. O conteúdo deste material é meramente informativo, não possuindo caráter prospectivo, nem delimitando as ações de política econômica adotadas pelo Ministério da Fazenda.

→ Sumário Executivo

- Variação mensal do IPCA-15

- novembro/2018: 0.19%

- outubro/2018: 0.58%

- novembro/2017: 0.32%

- Variação acumulada em 12 meses: 4.39%

- Na comparação com outubro de 2018, um grupos mostram aceleração:

- Despesas Pessoais (de 0.25% para 0.38%);

→ Sumário Executivo

- Os movimentos de desaceleração foram registrados em oito grupos:
 - Saúde e Cuidados Pessoais (de 0.27% para -0.35%);
 - Transportes (de 0.92% para 0.31%), destaque para Gasolina (de 2.18% para 0.05%) e Passagem aérea (de 7.49% para 2.78%) ;
 - Vestuário (de 0.33% para 0.02%);
 - Habitação (de 0.14% para -0.13%), destaque para Energia elétrica residencial (de 0.12% para -1.46%) e Gás de botijão (de 0.05% para -0.37%) ;
 - Artigos de Residência (de 0.76% para 0.59%);
 - Educação (de 0.04% para -0.01%);
 - Alimentação e Bebidas (de 0.59% para 0.54%);
 - Comunicação (de 0.02% para -0.02%);

IPCA-15 (Var. % mensal)

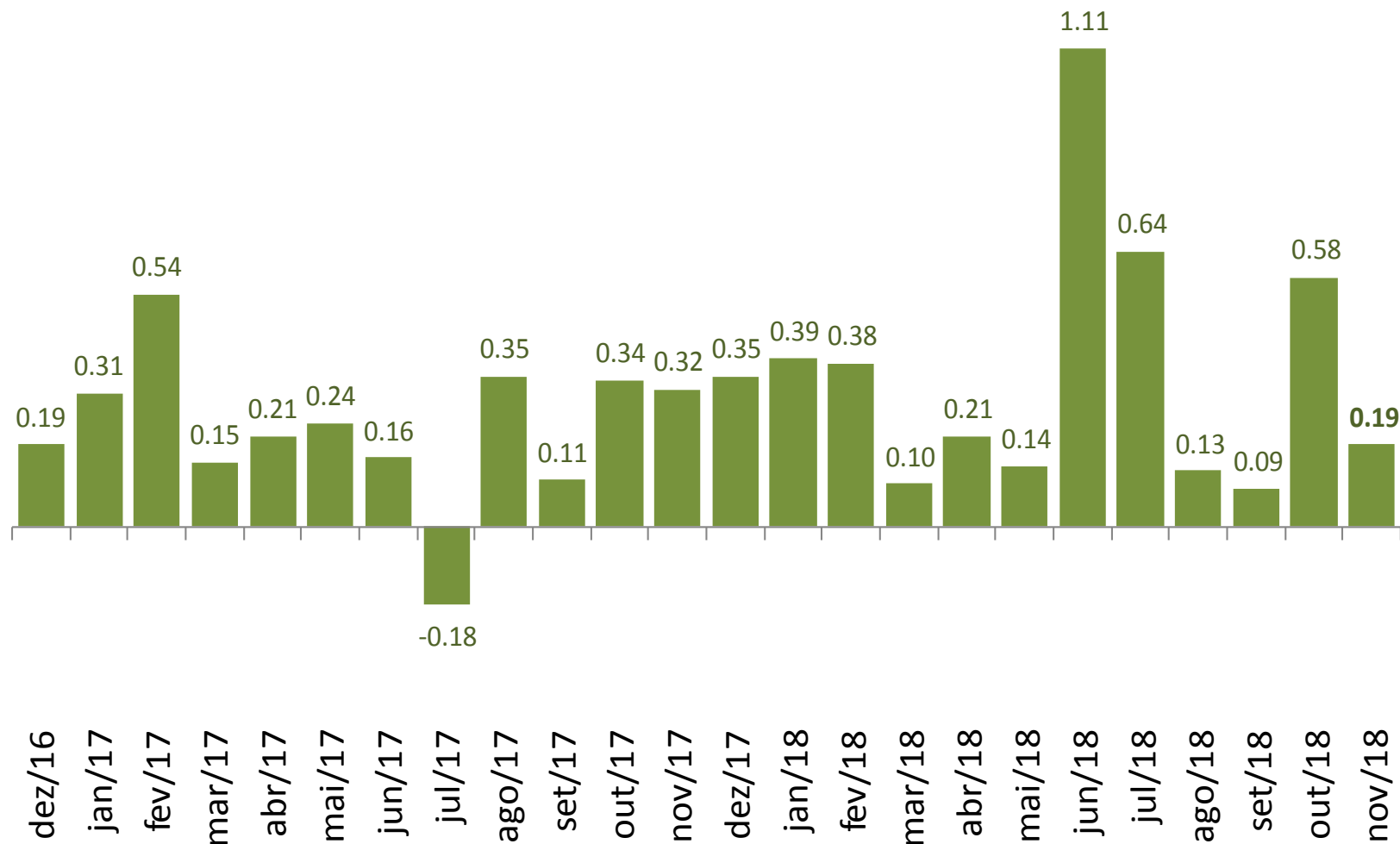

IPCA-15 (Var. % mensal)

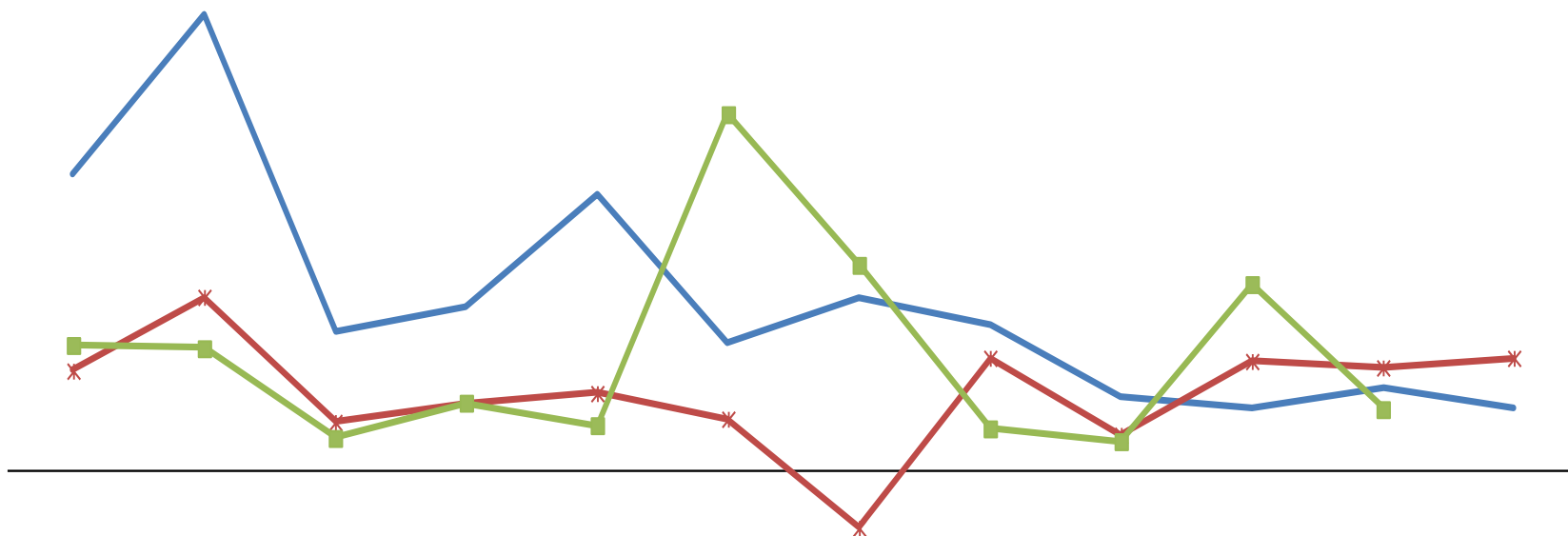

| | jan | fev | mar | abr | mai | jun | jul | ago | set | out | nov | dez |
|--------|------|------|------|------|------|------|-------|------|------|------|------|------|
| — 2016 | 0.92 | 1.42 | 0.43 | 0.51 | 0.86 | 0.40 | 0.54 | 0.45 | 0.23 | 0.19 | 0.26 | 0.19 |
| * 2017 | 0.31 | 0.54 | 0.15 | 0.21 | 0.24 | 0.16 | -0.18 | 0.35 | 0.11 | 0.34 | 0.32 | 0.35 |
| ■ 2018 | 0.39 | 0.38 | 0.10 | 0.21 | 0.14 | 1.11 | 0.64 | 0.13 | 0.09 | 0.58 | 0.19 | |

Comparações Mensais entre IPCA e IPCA-15 (Var. % mensal)

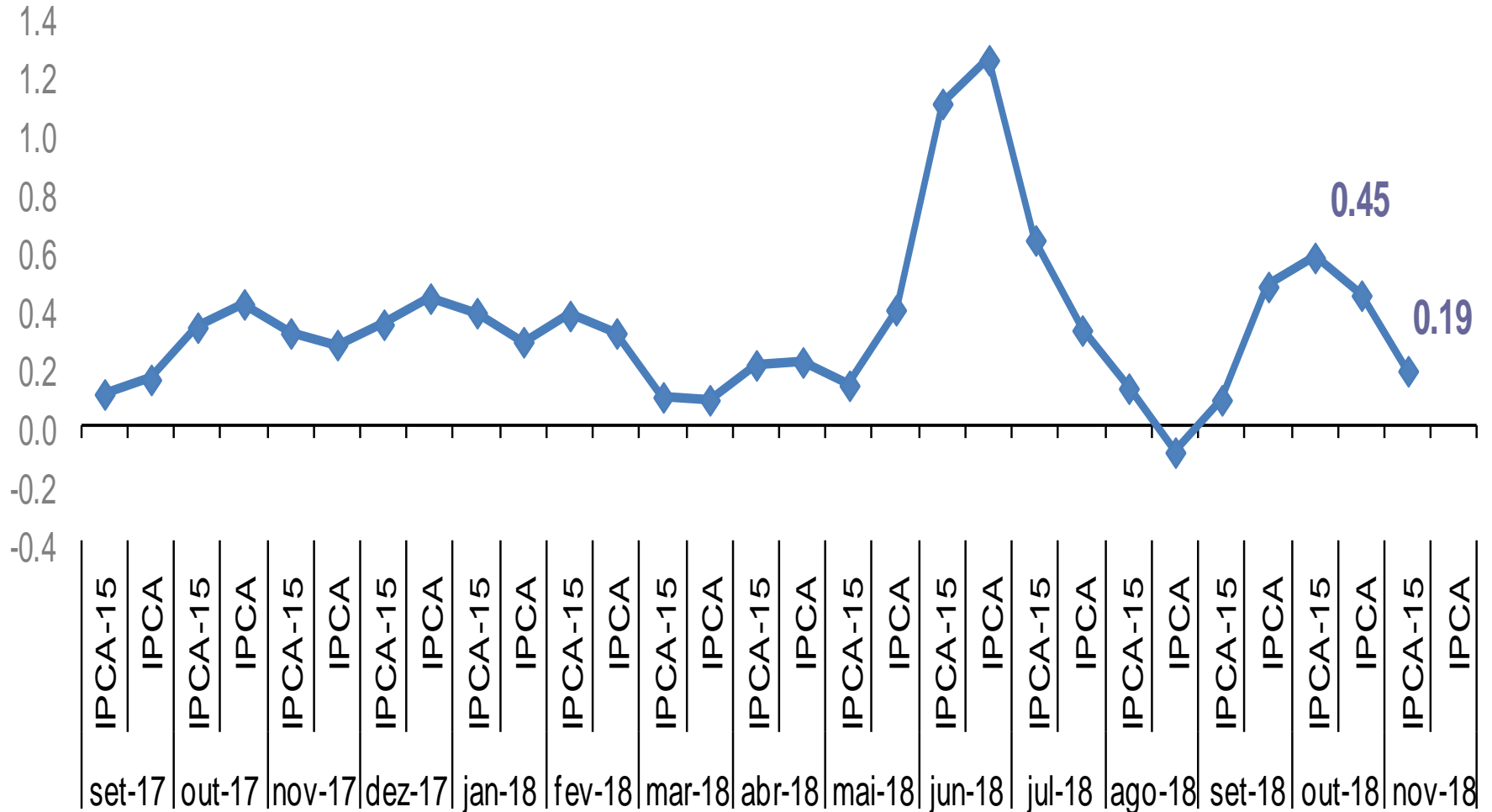

IPCA-15 (Var. % mensal para os meses de novembro)

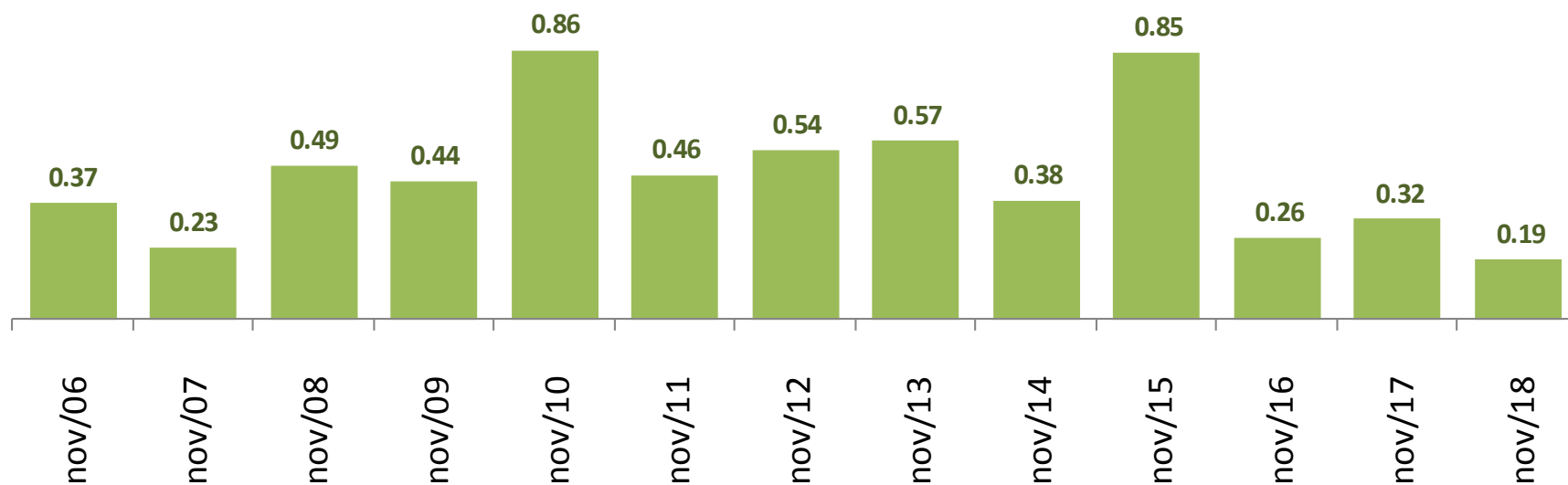

Ranking IPCA-15

novembro de 2018

| Dez principais contribuições positivas | (p.p.) | Var.% |
|--|--------------|-------|
| Tomate | 0.093 | 50.76 |
| Plano de saúde | 0.033 | 0.80 |
| Etanol | 0.032 | 3.32 |
| Batata-inglesa | 0.023 | 17.97 |
| Conserto de automóvel | 0.018 | 1.02 |
| Cabeleireiro | 0.018 | 1.40 |
| Condomínio | 0.017 | 0.98 |
| Empregado doméstico | 0.016 | 0.37 |
| Aluguel residencial | 0.014 | 0.38 |
| Passagem aérea | 0.010 | 2.78 |
| <i>Soma</i> | 0.274 | |

| Dez principais contribuições negativas | (p.p.) | Var.% |
|--|---------------|-------|
| Energia elétrica residencial | -0.059 | -1.46 |
| Perfume | -0.050 | -5.01 |
| Leite longa vida | -0.040 | -3.74 |
| Produto para pele | -0.011 | -3.22 |
| Artigos de maquiagem | -0.010 | -7.41 |
| Automóvel novo | -0.010 | -0.38 |
| Lanche | -0.007 | -0.33 |
| Hipotensor e hipocolesterolêmico | -0.007 | -1.01 |
| Gás de botijão | -0.005 | -0.37 |
| Tênis | -0.004 | -0.69 |
| <i>Soma</i> | -0.203 | |

IPCA- 15: Desagregações Principais (Var. % mensal)

| | IPCA-15 | IPCA | IPCA-15 |
|-------------------------|----------------|---------------|----------------|
| | out-18 | out-18 | nov-18 |
| | Var.% | Var.% | Var.% |
| Geral | 0.58 | 0.45 | 0.19 |
| Grupos | | | |
| Alimentação/Bebidas | 0.44 | 0.59 | 0.54 |
| Habitação | 0.15 | 0.14 | -0.13 |
| Artigos residência | 0.49 | 0.76 | 0.59 |
| Vestuário | 0.28 | 0.33 | 0.02 |
| Transportes | 1.65 | 0.92 | 0.31 |
| Saúde/Cuidados pessoais | 0.66 | 0.27 | -0.35 |
| Despesas pessoais | 0.22 | 0.25 | 0.38 |
| Educação | 0.21 | 0.04 | -0.01 |
| Comunicação | 0.01 | 0.02 | -0.02 |

IPCA – 15: Desagregação em Monitorados e Livres

(Var. % mensal)

| | <i>Peso nov-18</i> | nov-17 | out-18 | nov-18 |
|-----------------------------------|------------------------|-------------|-------------|--------------|
| IPCA-15 - Geral | 100 | 0.32 | 0.58 | 0.19 |
| Monitorados | 26.4 | 1.28 | 1.00 | -0.11 |
| Livres | 73.6 | 0.00 | 0.43 | 0.30 |
| Serviços | 35.4 | 0.05 | 0.22 | 0.30 |
| <i>Alim. fora do domicílio</i> | 8.8 | 0.10 | 0.30 | -0.01 |
| <i>ex-Alim. fora do domicílio</i> | 26.5 | 0.03 | 0.19 | 0.40 |
| Bens | 38.2 | -0.04 | 0.64 | 0.30 |
| Duráveis | 7.6 | -0.07 | 0.35 | 0.14 |
| Semi-duráveis | 7.6 | 0.25 | 0.31 | 0.02 |
| Não-duráveis | 23.0 | -0.13 | 0.84 | 0.43 |
| <i>Alim. no domicílio</i> | 15.5 | -0.45 | 0.52 | 0.85 |
| <i>ex-Alim. no domicílio</i> | 7.6 | 0.53 | 1.51 | -0.41 |

IPCA –15: Monitorados e Livres (Var. % mensal)

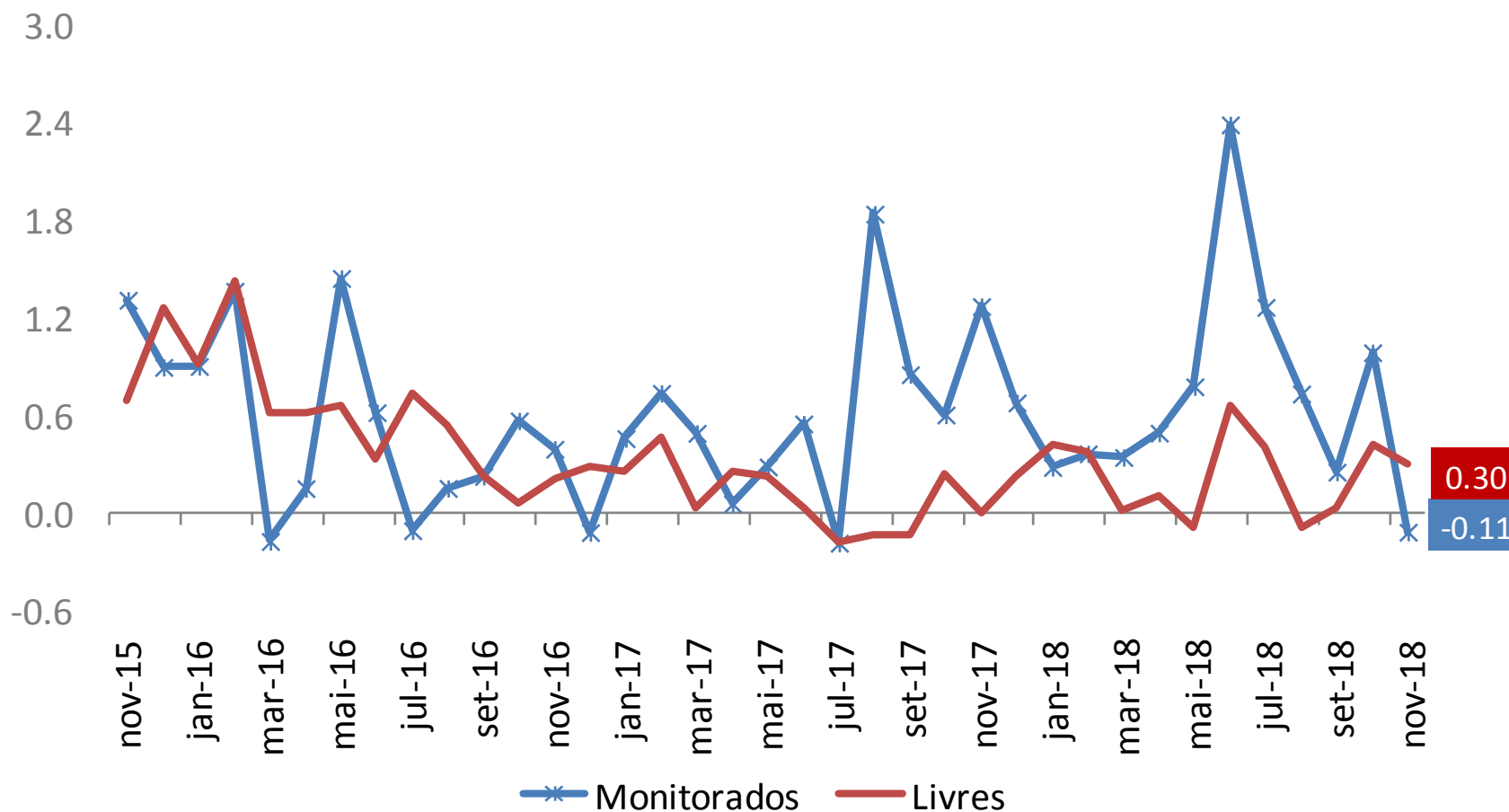

IPCA – 15: Alimentação e Bebidas (Var. % mensal)

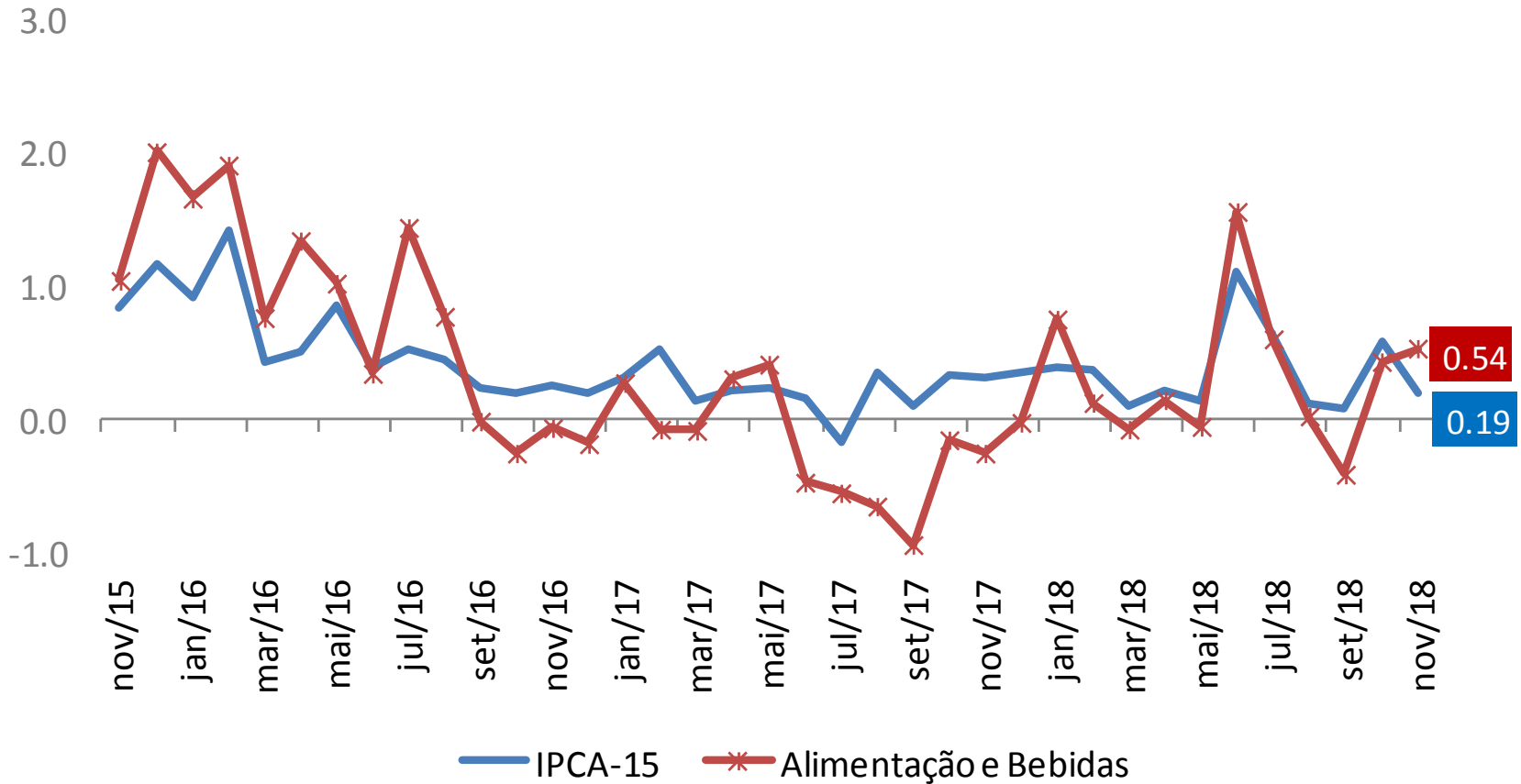

IPCA – 15: Habitação e Artigos de Residência (Var. % mensal)

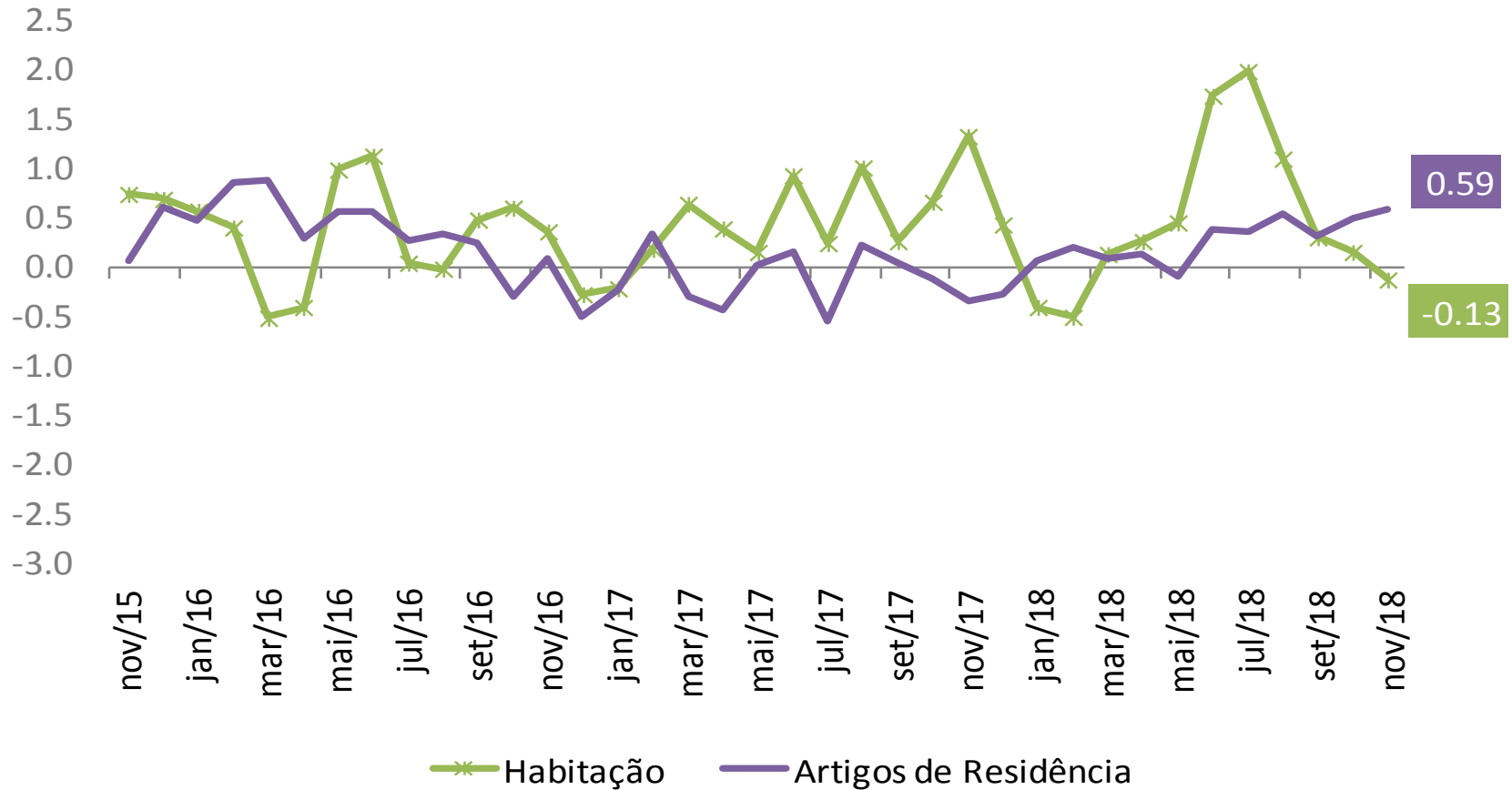

IPCA – 15: Vestuário e Transporte (Var. % mensal)

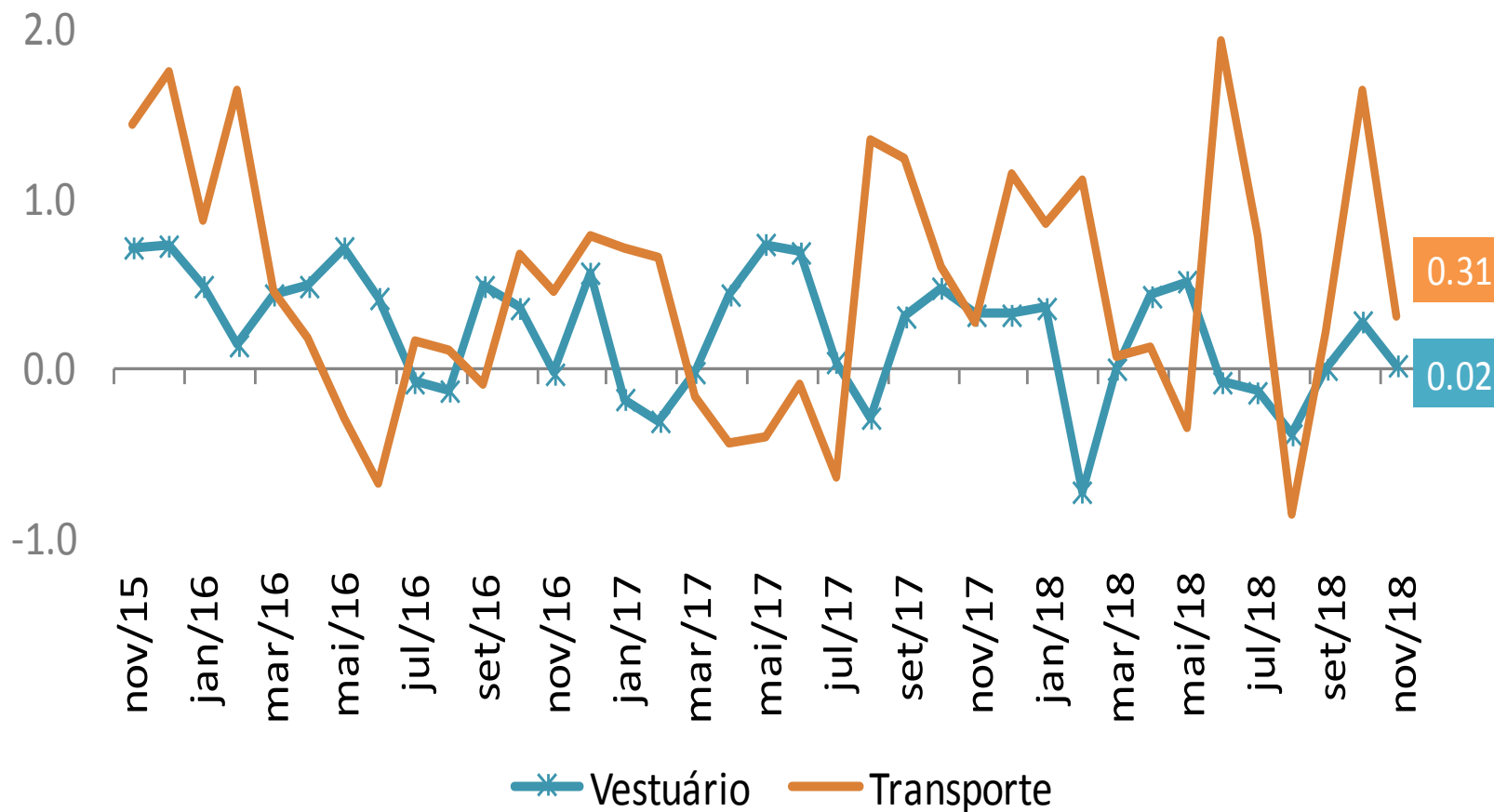

IPCA – 15: Saúde/Cuidados Pessoais e Despesas Pessoais (Var. % mensal)

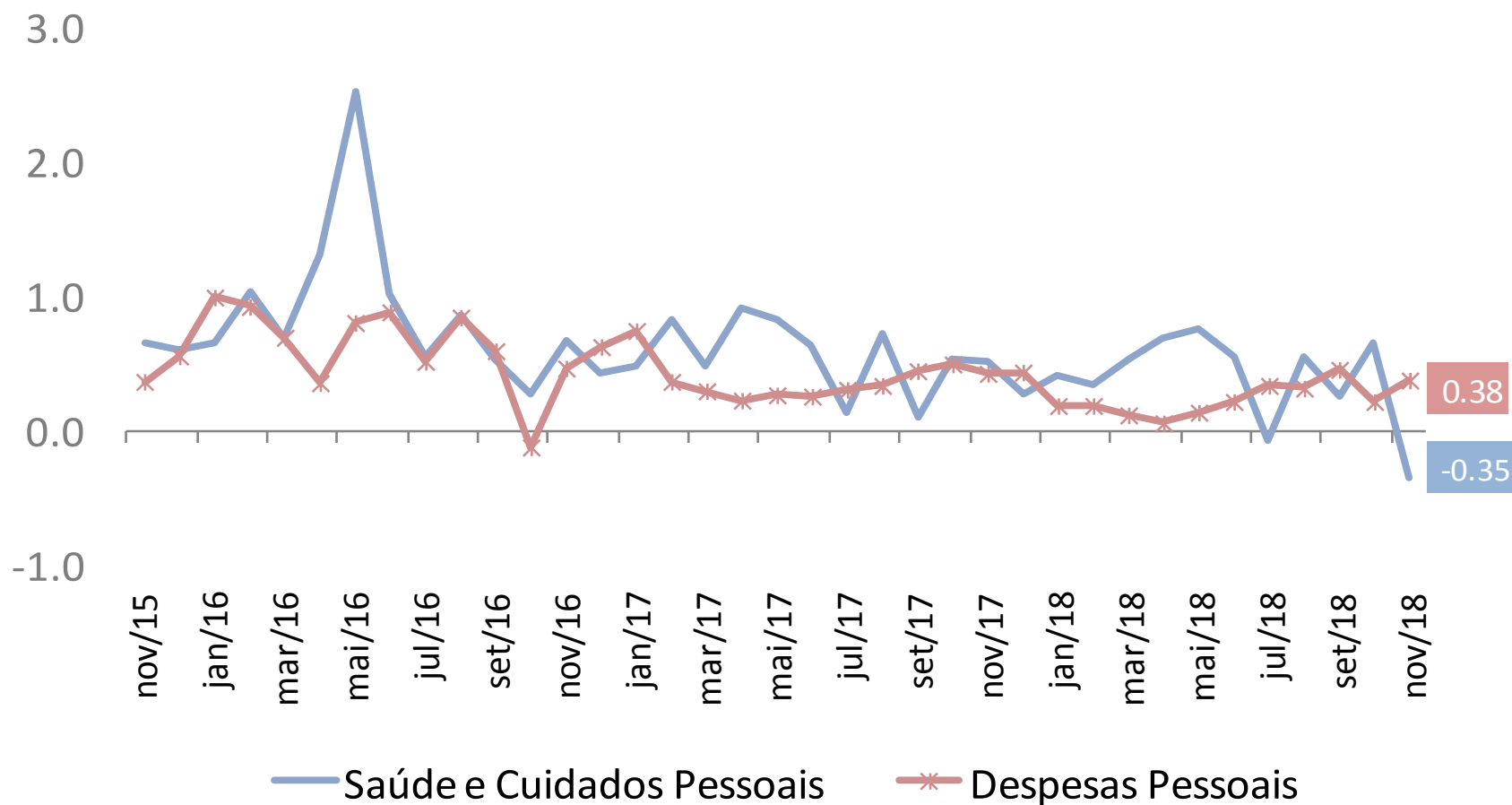

IPCA – 15: Educação e Comunicação (Var. % mensal)

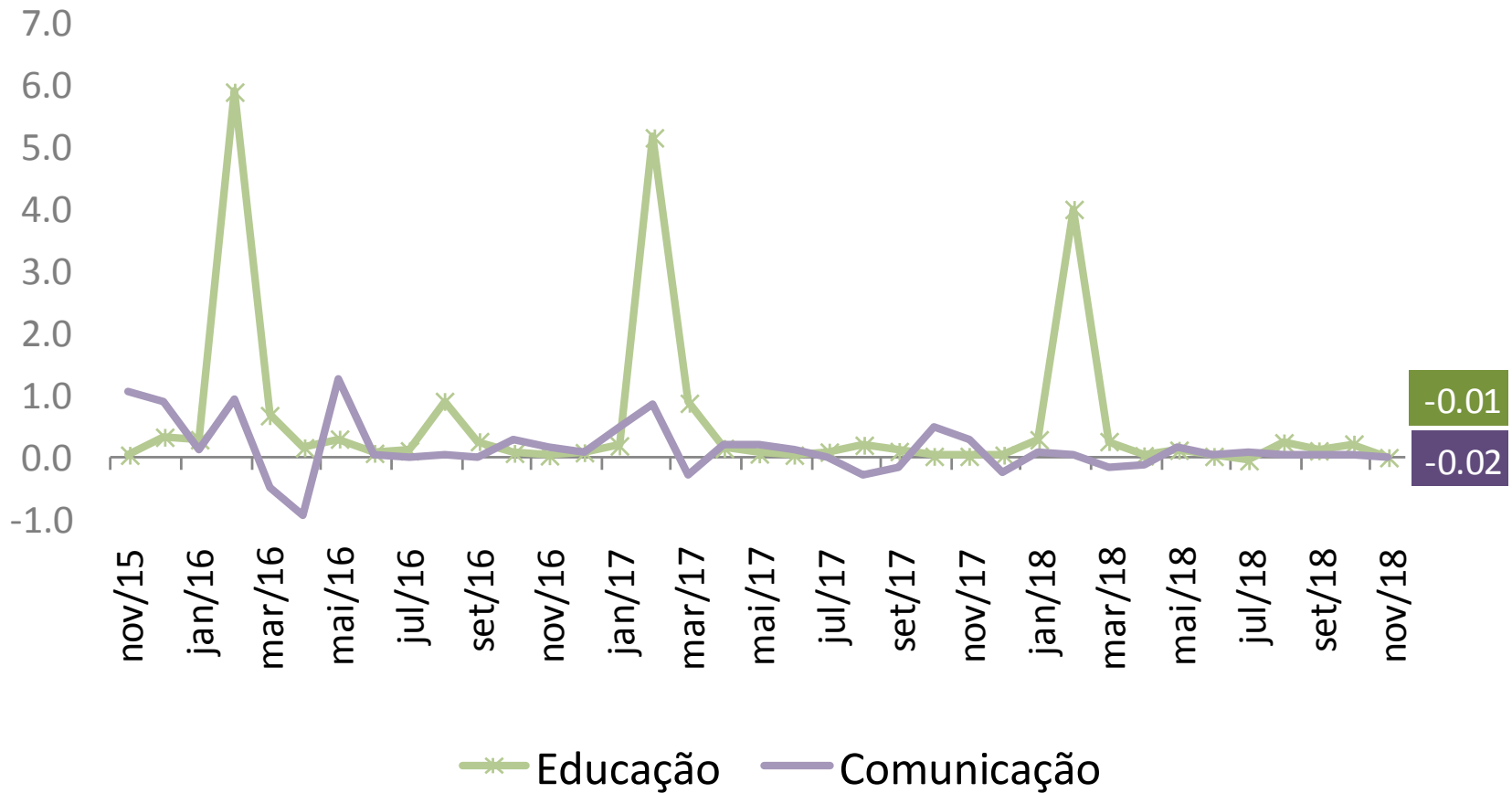

IPCA-15: Índice de Difusão (proporção dos itens com variação positiva no índice)

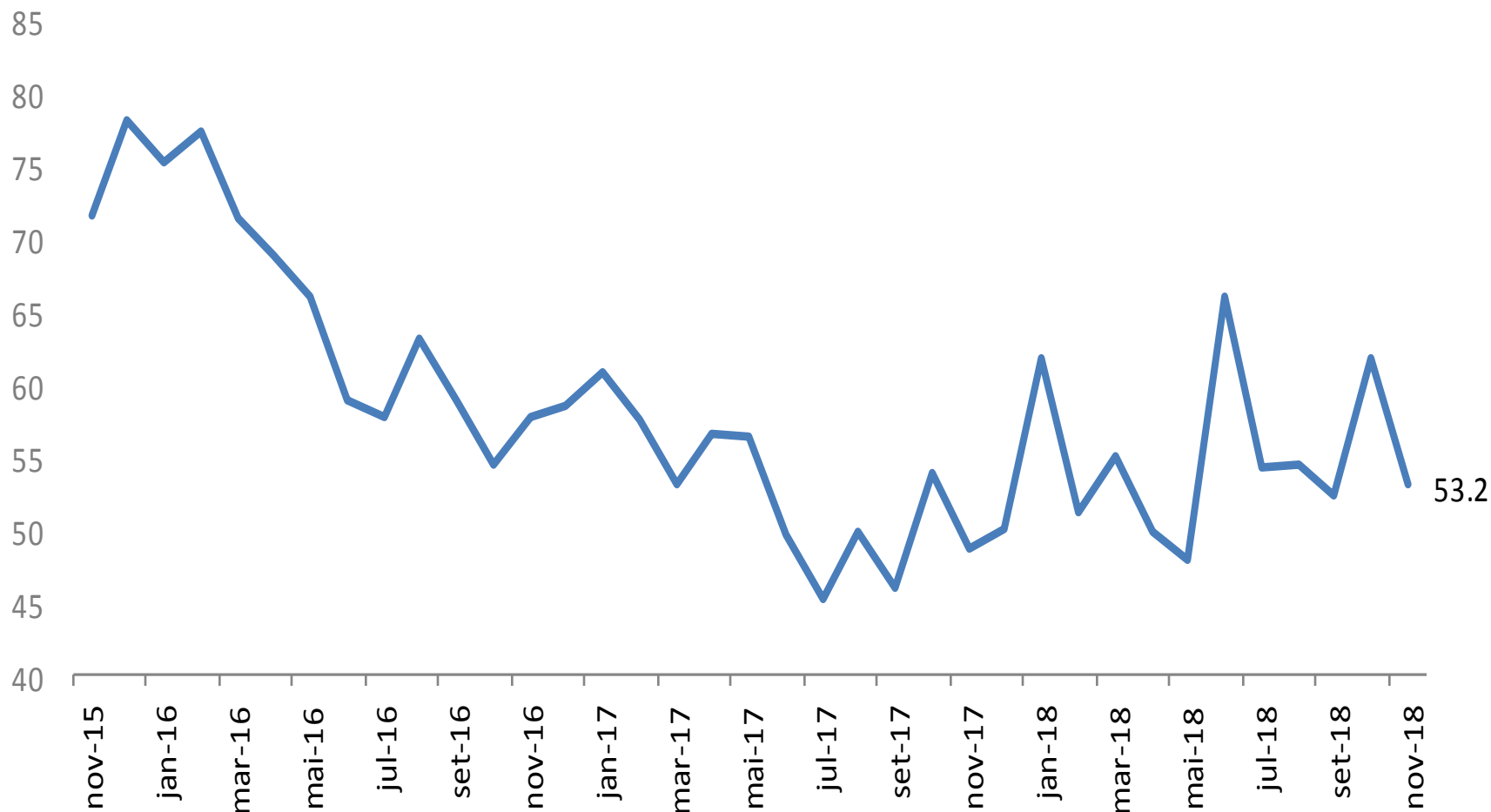

VARIAÇÕES ANUAIS E EM 12 MESES

IPCA-15 – Var. % em 12 meses

| | 2017 | nov-18 |
|-------------------------|-------------|-------------|
| Geral | 2.94 | 4.39 |
| Grupos | | |
| Alimentação/Bebidas | -2.16 | 3.73 |
| Habitação | 6.16 | 5.61 |
| Artigos residência | -1.49 | 2.81 |
| Vestuário | 2.56 | 0.58 |
| Transportes | 4.32 | 7.20 |
| Saúde/Cuidados pessoais | 6.66 | 4.69 |
| Despesas pessoais | 4.75 | 3.12 |
| Educação | 6.95 | 5.23 |
| Comunicação | 1.51 | -0.25 |

IPCA-15

| | <i>Peso nov-18</i> | 2014 | 2015 | 2016 | 2017 | 2018* |
|-----------------------------------|------------------------|-------------|--------------|-------------|-------------|--------------|
| IPCA - Geral | | 6.46 | 10.71 | 6.58 | 2.94 | 4.39 |
| Monitorados | 26.4 | 5.74 | 18.14 | 5.62 | 7.99 | 8.85 |
| Livres | 73.6 | 6.68 | 8.51 | 6.89 | 1.33 | 2.88 |
| Serviços | 35.4 | 8.35 | 8.34 | 6.61 | 4.49 | 3.36 |
| <i>Alim. fora do domicílio</i> | 8.8 | 9.67 | 11.24 | 7.36 | 3.62 | 3.62 |
| <i>ex-Alim. fora do domicílio</i> | 26.5 | 7.93 | 7.41 | 6.36 | 4.78 | 3.28 |
| Bens | 38.2 | 5.31 | 8.67 | 7.10 | -1.44 | 2.48 |
| Duráveis | 7.6 | 2.60 | 3.06 | 2.25 | -0.77 | 0.99 |
| Semi-duráveis | 7.6 | 3.75 | 5.20 | 4.48 | 2.14 | 0.84 |
| Não-duráveis | 23.0 | 6.96 | 12.06 | 9.69 | -2.80 | 3.53 |
| <i>Alim. no domicílio</i> | 15.5 | 6.98 | 12.67 | 10.12 | -5.18 | 3.81 |
| <i>ex-Alim. no domicílio</i> | 7.6 | 6.92 | 10.78 | 8.76 | 2.39 | 2.97 |

*acumulado em 12 meses até nov/18

Obs.: séries calculadas de acordo com a atualização no sistema de classificação dos itens do IPCA implementada pelo Banco Central em jan/12.

IPCA-15: Total, Monitorados e Livres (Var.% acumulada em 12 meses)

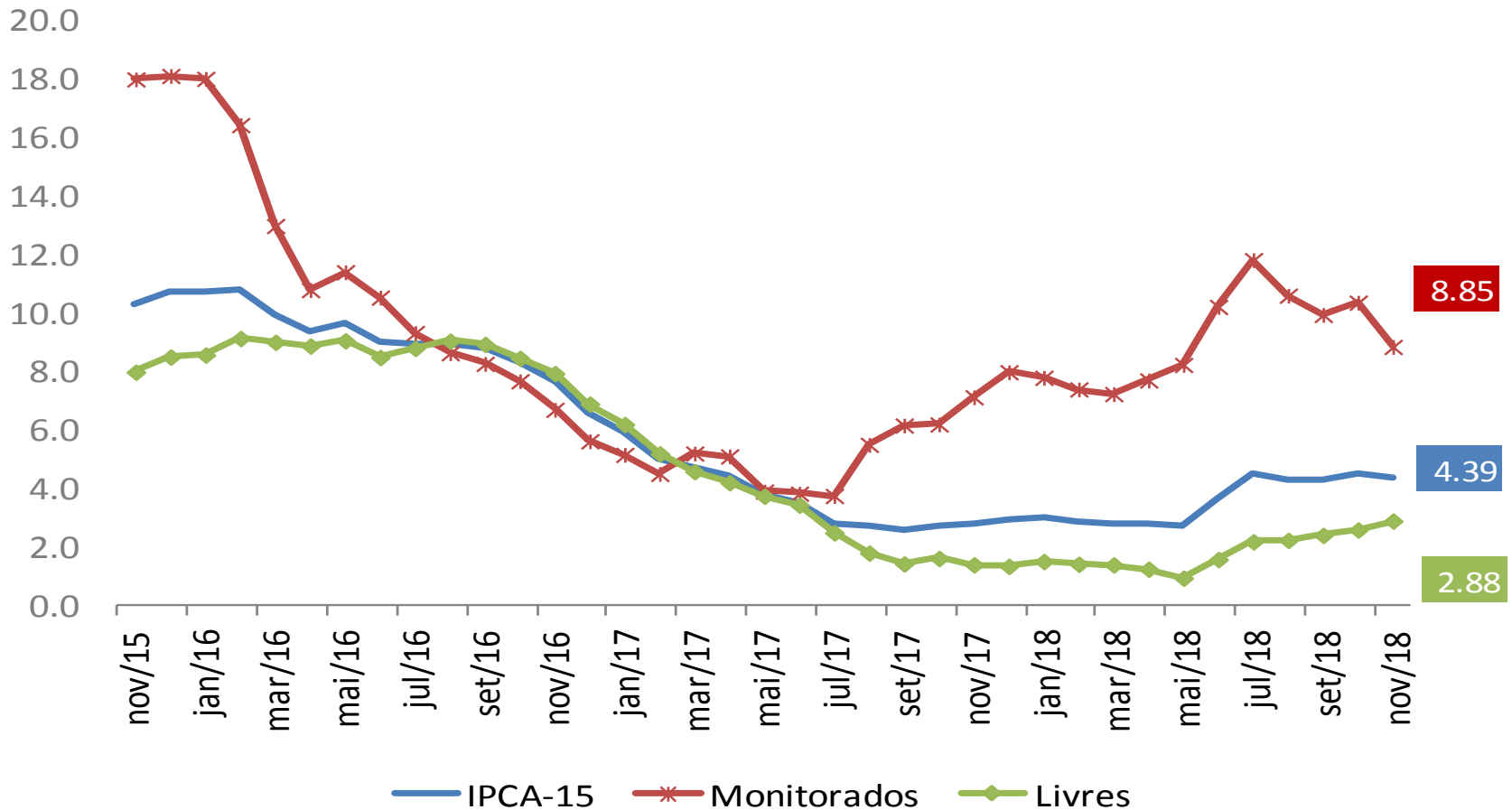

IPCA – 15: Total e Alimentação e Bebidas (Var. % acumulada em 12 meses)

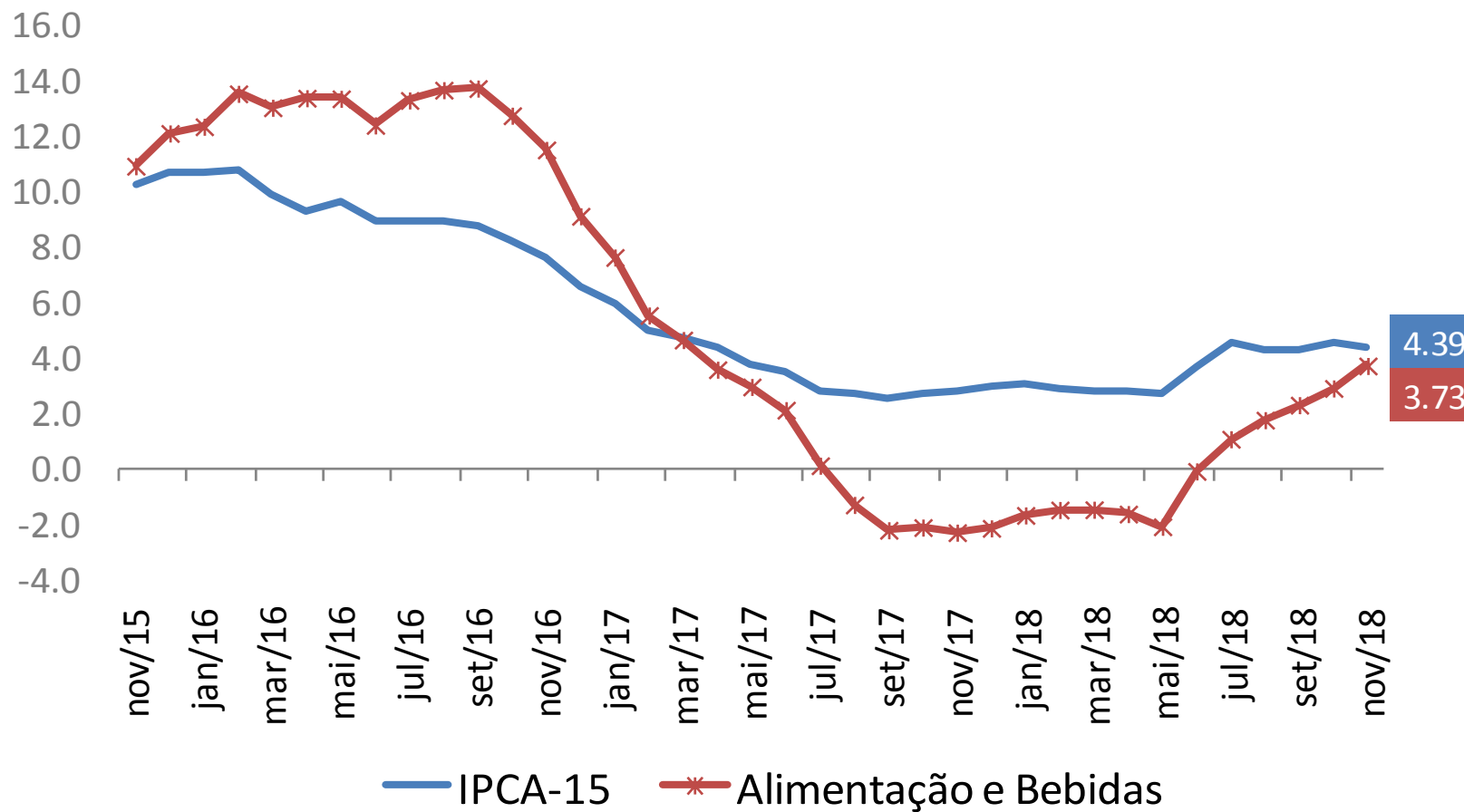

IPCA – 15: Habitação, Artigos de Residência e Vestuário (Var. % acumulada em 12 meses)

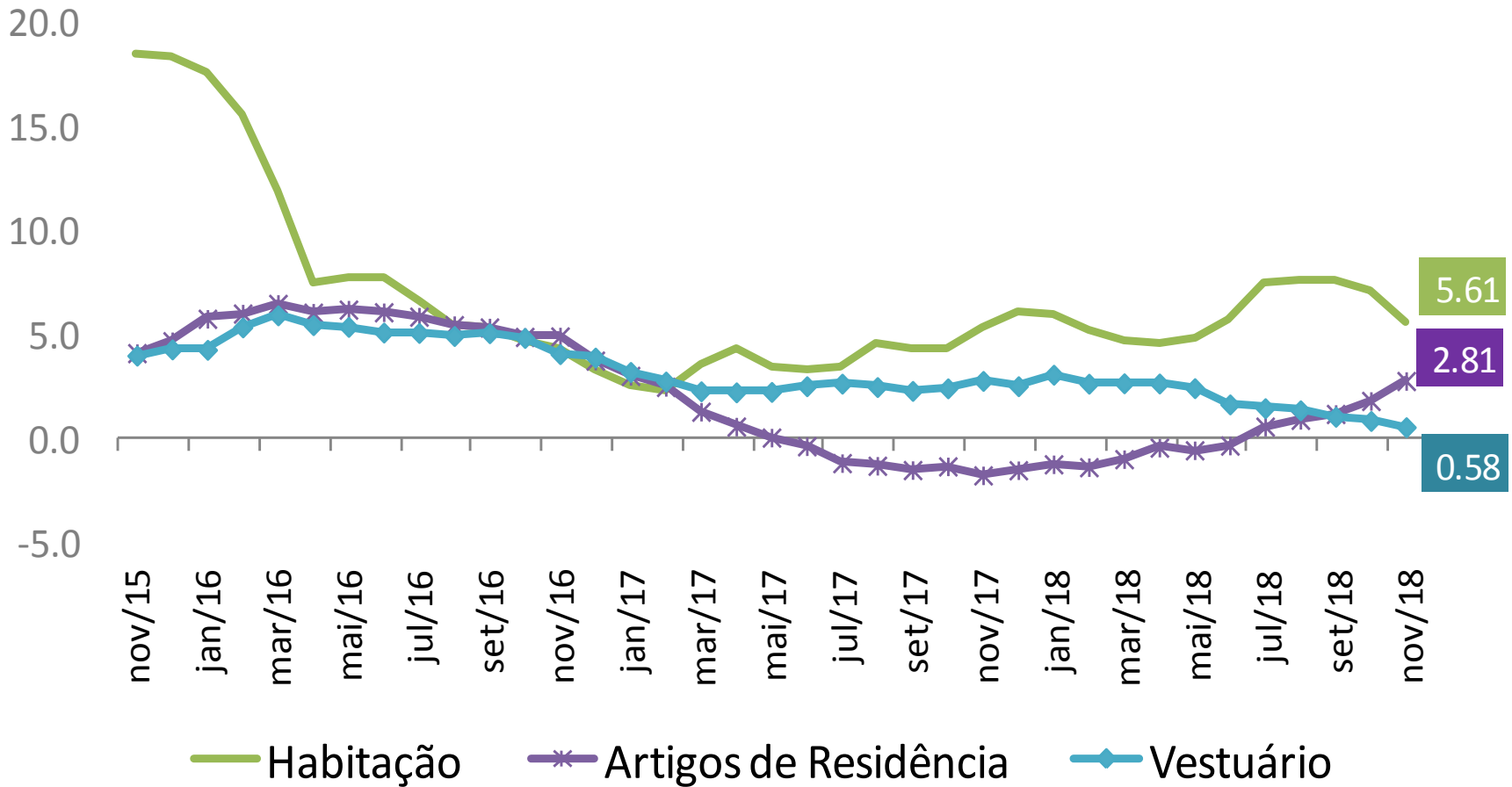

IPCA – 15: Transporte, Saúde e cuidados pessoais e Despesas pessoais (Var. % acumulada em 12 meses)

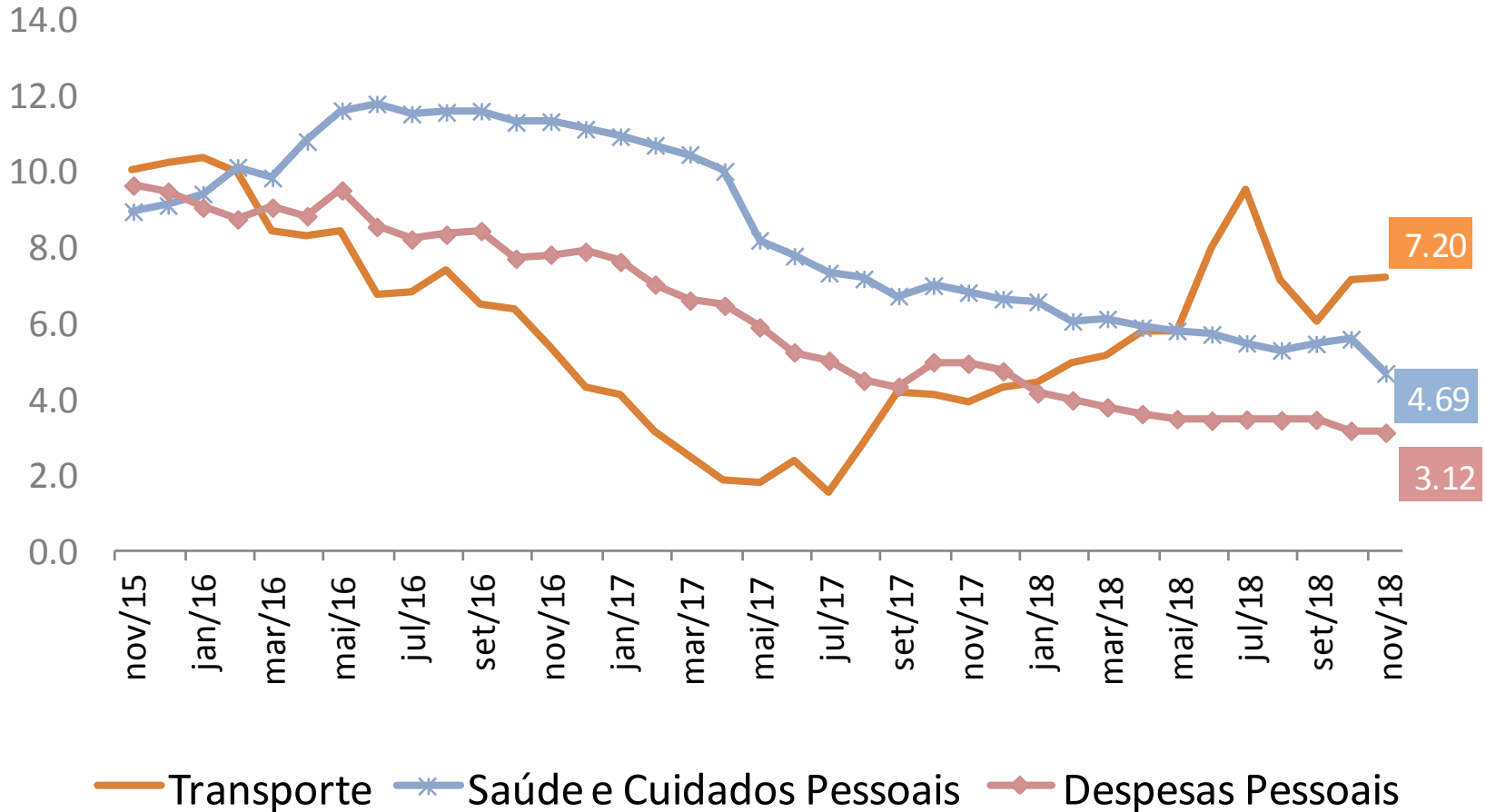

IPCA – 15: Educação e Comunicação (Var. % acumulada em 12 meses)

