



# Ministério da Fazenda

---

## IPC-S

### 3ª Quadrissemana de novembro/18

23 de novembro de 2018

Os INFORMATIVOS ECONÔMICOS da Secretaria de Política Econômica (SPE) são elaborados a partir de dados de conhecimento público, cujas fontes primárias são instituições autônomas, públicas ou privadas. O objetivo é organizar informações de conhecimento público para ampliar o entendimento sobre a economia brasileira. O conteúdo deste material é meramente informativo, não possuindo caráter prospectivo, nem delimitando as ações de política econômica adotadas pelo Ministério da Fazenda.

# VARIAÇÃO SEMANAL DO IPC-S NAS ÚLTIMAS 4 SEMANAS

	22/10/2018	31/10/2018	07/11/2018	15/11/2018	22/11/2018
<b>Índice Geral</b>	<b>0,54</b>	<b>0,48</b>	<b>0,43</b>	<b>0,28</b>	<b>0,05</b>
Alimentação	0,87	0,86	1,19	1,07	0,58
Habitação	0,02	-0,06	-0,29	-0,48	-0,65
Vestuário	0,60	0,56	0,56	0,22	0,34
Saúde e cuidados pessoais	0,59	0,51	0,52	0,39	0,17
Educação, leitura e recreação	0,61	0,48	0,22	0,38	0,32
Transportes	0,93	0,82	0,56	0,25	-0,01
Despesas diversas	0,07	0,05	0,06	0,05	0,08
Comunicação	0,16	0,17	0,17	0,15	0,18

# IPC-S

(var.% mensal)

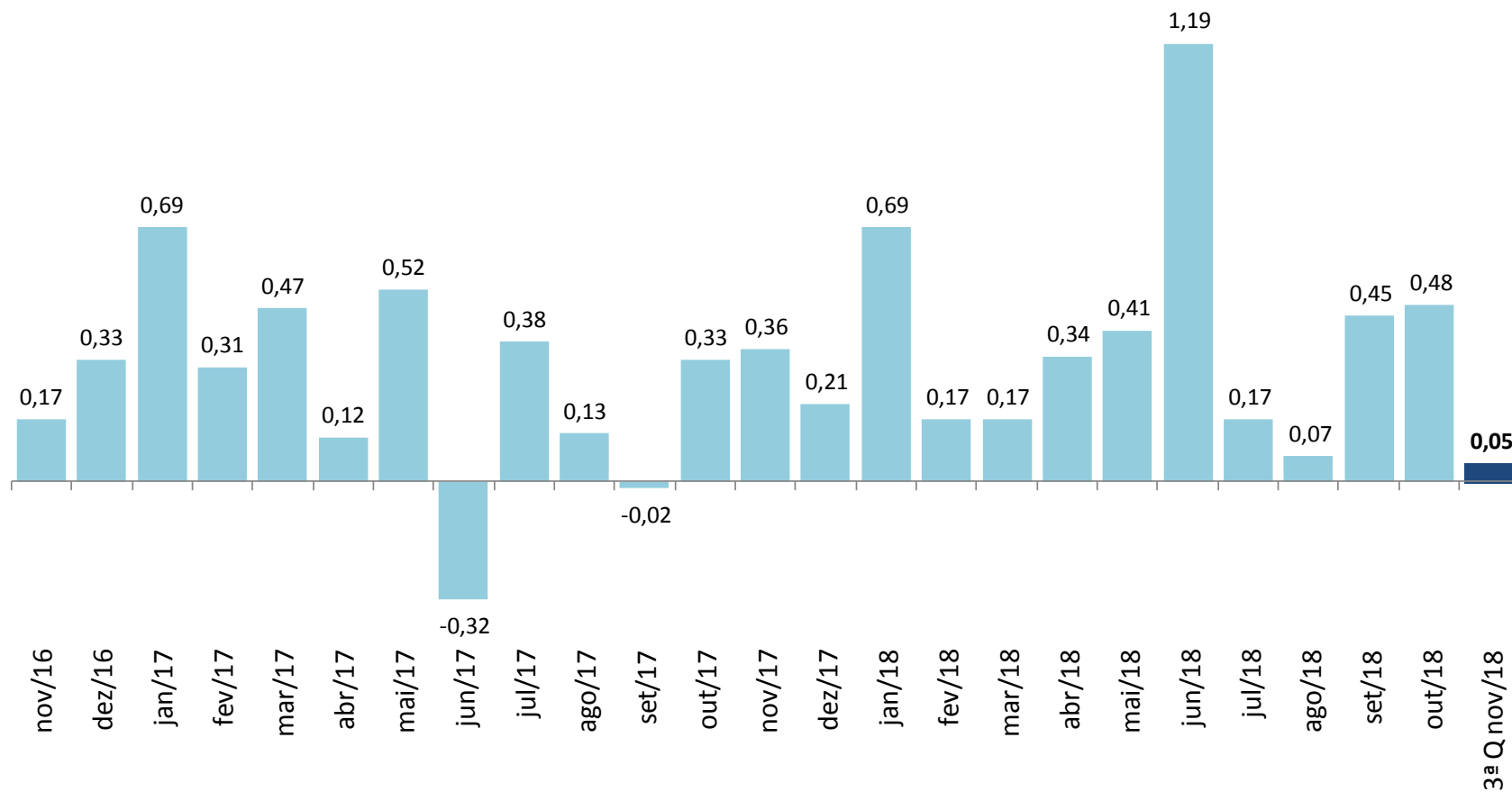

## IPC-S

(var.% na mesma quadrissemana de anos anteriores)

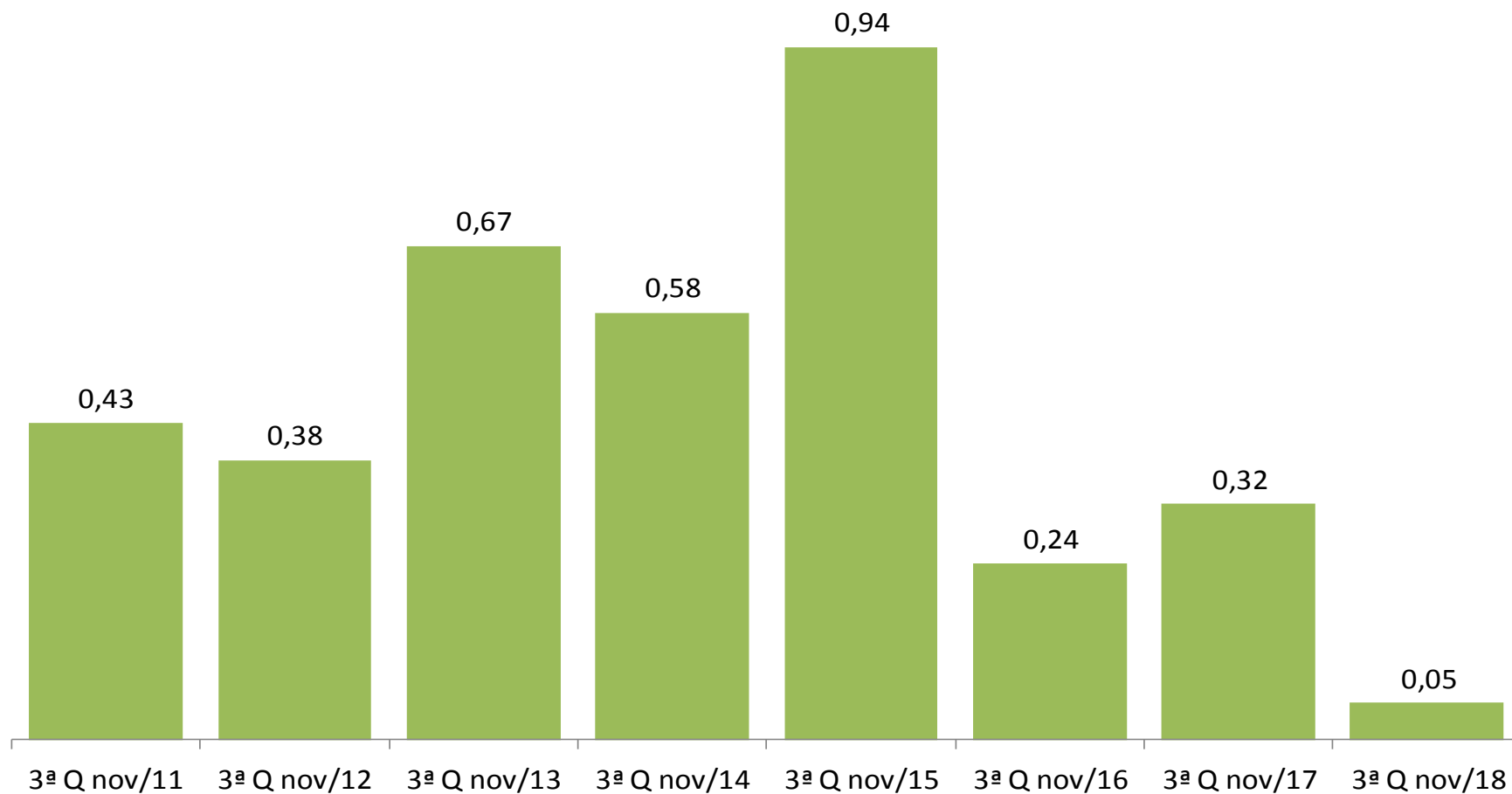

# IPC-S (var.% em 12 meses)

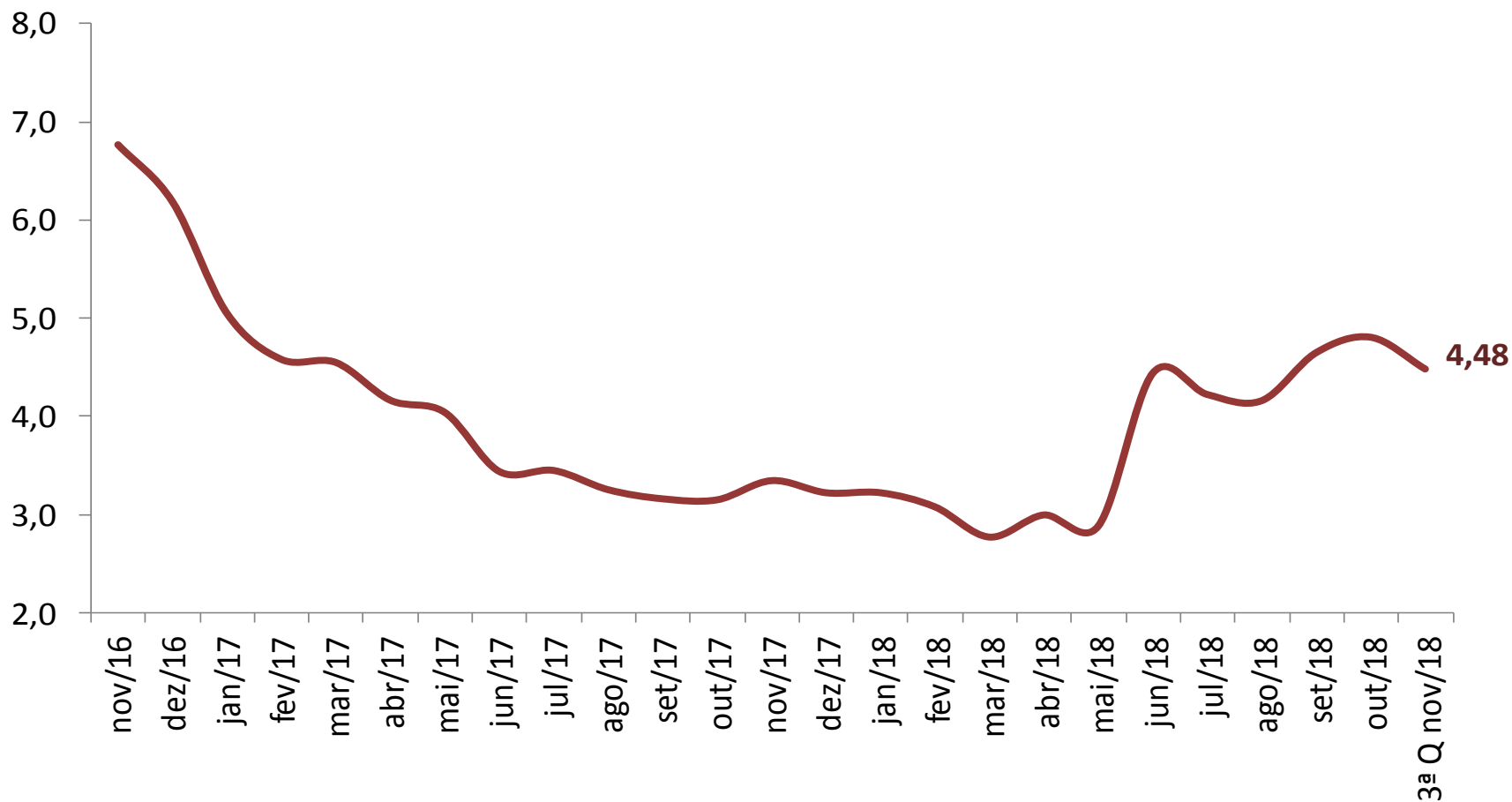

# VARIAÇÃO SEMANAL DO IPC-S NAS ÚLTIMAS 4 SEMANAS

	22/10/2018	31/10/2018	07/11/2018	15/11/2018	22/11/2018
<b>IPC - TODOS OS ITENS</b>	0,54	0,48	0,43	0,28	0,05
<b>ALIMENTAÇÃO</b>	0,87	0,86	1,19	1,07	0,58
<b>ARROZ E FEIJÃO</b>	1,70	0,87	-0,22	-1,13	-1,11
<b>HORTALIÇAS E LEGUMES</b>	13,38	19,92	27,84	26,43	17,05
<b>FRUTAS</b>	2,83	1,47	1,84	2,29	1,20
<b>MASSAS E FARINHAS</b>	0,57	0,55	0,38	0,44	0,19
<b>PANIFICADOS E BISCOITOS</b>	1,13	0,97	1,13	0,85	0,45
<b>ADOÇANTES</b>	-1,33	-1,91	-1,22	-0,64	0,53
<b>DOCES E CHOCOLATES</b>	0,15	0,08	-0,43	-0,06	-0,29
<b>LATICÍNIOS</b>	-0,81	-1,13	-1,54	-2,43	-2,93
<b>AVES E OVOS</b>	2,04	1,26	1,24	1,38	0,76
<b>CARNES BOVINAS</b>	1,85	1,58	1,03	0,77	0,25
<b>CARNES SUÍNAS</b>	0,82	0,83	-0,21	-0,15	0,07
<b>CARNES DE OUTROS ANIMAIS</b>	-1,27	0,75	-0,18	0,01	0,31
<b>PESCADOS FRESCOS</b>	1,33	2,15	2,02	2,26	2,62
<b>CARNES E PEIXES INDUSTRIALIZADOS</b>	0,13	-0,41	-0,32	0,04	0,47
<b>ÓLEOS E GORDURAS</b>	0,38	0,20	-0,02	0,02	-0,06
<b>CONDIMENTOS</b>	0,61	0,42	0,38	0,40	0,43
<b>VEGETAIS EM CONSERVA</b>	0,18	-0,37	-0,83	-1,64	-1,49
<b>BEBIDAS NÃO ALCOÓLICAS</b>	-0,70	-1,10	-1,27	-0,75	-0,08
<b>BEBIDAS ALCOÓLICAS</b>	0,87	0,46	0,40	0,44	0,23
<b>OUTROS GÊNEROS ALIMENTÍCIOS</b>	2,01	1,01	-0,05	-0,55	-1,44
<b>ALIMENTOS PRONTOS CONGELADOS</b>	-0,84	-1,23	-1,11	-0,68	-0,57
<b>GÊNEROS ALIMENTÍCIOS DIET / LIGHT</b>	-0,12	-0,78	-1,00	-1,16	-0,76
<b>RESTAURANTES</b>	0,12	0,21	0,26	0,20	0,18
<b>BARES E LANCHONETES</b>	0,27	0,31	0,11	0,12	0,06
<b>BEBIDAS ALCOÓLICAS E NÃO ALCOÓLICAS</b>	0,17	0,08	0,08	0,17	0,23

# IMPACTO DOS ALIMENTOS NO IPC-S AO LONGO DOS ÚLTIMOS ANOS NA QUADRISSEMANA CORRENTE

	22/11/2014		22/11/2015		22/11/2016		22/11/2017		22/11/2018	
	Var(%)	Impacto	Var(%)	Impacto	Var(%)	Impacto	Var(%)	Impacto	Var(%)	Impacto
<i>IPC - TODOS OS ITENS</i>	0,58		0,94		0,24		0,32		0,05	
<b>ALIMENTAÇÃO</b>	0,66	0,17	1,58	0,40	-0,13	-0,03	-0,19	-0,05	0,58	0,14
Hortaliças e Legumes	8,80	0,08	15,86	0,16	-3,63	-0,04	-0,99	-0,01	17,05	0,16
Frutas	2,19	0,02	2,55	0,03	0,99	0,01	1,46	0,01	1,20	0,01
Panificados E Biscoitos	0,05	0,00	1,28	0,02	0,63	0,01	-0,03	0,00	0,45	0,01
Pescados Frescos	0,73	0,00	1,33	0,00	2,62	0,01	-1,60	0,00	2,62	0,01
Aves e Ovos	0,66	0,01	1,88	0,02	0,07	0,00	-1,67	-0,01	0,76	0,01
Carnes Bovinas	2,22	0,04	1,51	0,03	1,35	0,03	0,34	0,01	0,25	0,00
Carnes e Peixes Industrializados	-0,44	0,00	0,16	0,00	0,02	0,00	-1,27	-0,01	0,47	0,00
Condimentos	-1,00	0,00	0,78	0,00	0,55	0,00	0,25	0,00	0,43	0,00
Bebidas Alcoólicas	0,34	0,00	0,71	0,00	1,86	0,01	-0,24	0,00	0,23	0,00
Adoçantes	-0,43	0,00	8,27	0,01	-0,58	0,00	-3,66	-0,01	0,53	0,00
Massas e Farinhas	-1,14	0,00	1,53	0,01	0,36	0,00	0,22	0,00	0,19	0,00
Carnes Suínas	4,30	0,01	3,09	0,01	-0,10	0,00	-1,20	0,00	0,07	0,00
Carnes de Outros Animais	0,60	0,00	1,09	0,00	-2,68	0,00	-0,64	0,00	0,31	0,00
Óleos e Gorduras	-1,98	-0,01	2,47	0,01	-0,62	0,00	-0,16	0,00	-0,06	0,00
Doces e Chocolates	0,46	0,00	1,22	0,00	-0,48	0,00	-0,27	0,00	-0,29	0,00
Bebidas Não Alcoólicas	0,13	0,00	1,66	0,02	0,58	0,01	-0,04	0,00	-0,08	0,00
Vegetais em Conserva	0,18	0,00	0,91	0,00	1,29	0,00	-1,11	0,00	-1,49	0,00
Gêneros Alimentícios Diet / Light	0,24	0,00	1,02	0,00	0,79	0,00	0,70	0,00	-0,76	0,00
Outros Gêneros Alimentícios	2,03	0,00	1,01	0,00	2,09	0,00	-1,52	0,00	-1,44	0,00
Arroz e Feijão	-1,46	-0,01	1,83	0,01	-4,85	-0,03	-3,78	-0,02	-1,11	-0,01
Alimentos Prontos Congelados	-0,59	-0,01	0,64	0,01	-1,23	-0,01	0,17	0,00	-0,57	-0,01
Laticínios	-1,91	-0,04	-0,08	0,00	-3,63	-0,08	-1,08	-0,02	-2,93	-0,06

# IPC-S

(var.% acumulada nos últimos 30 dias)

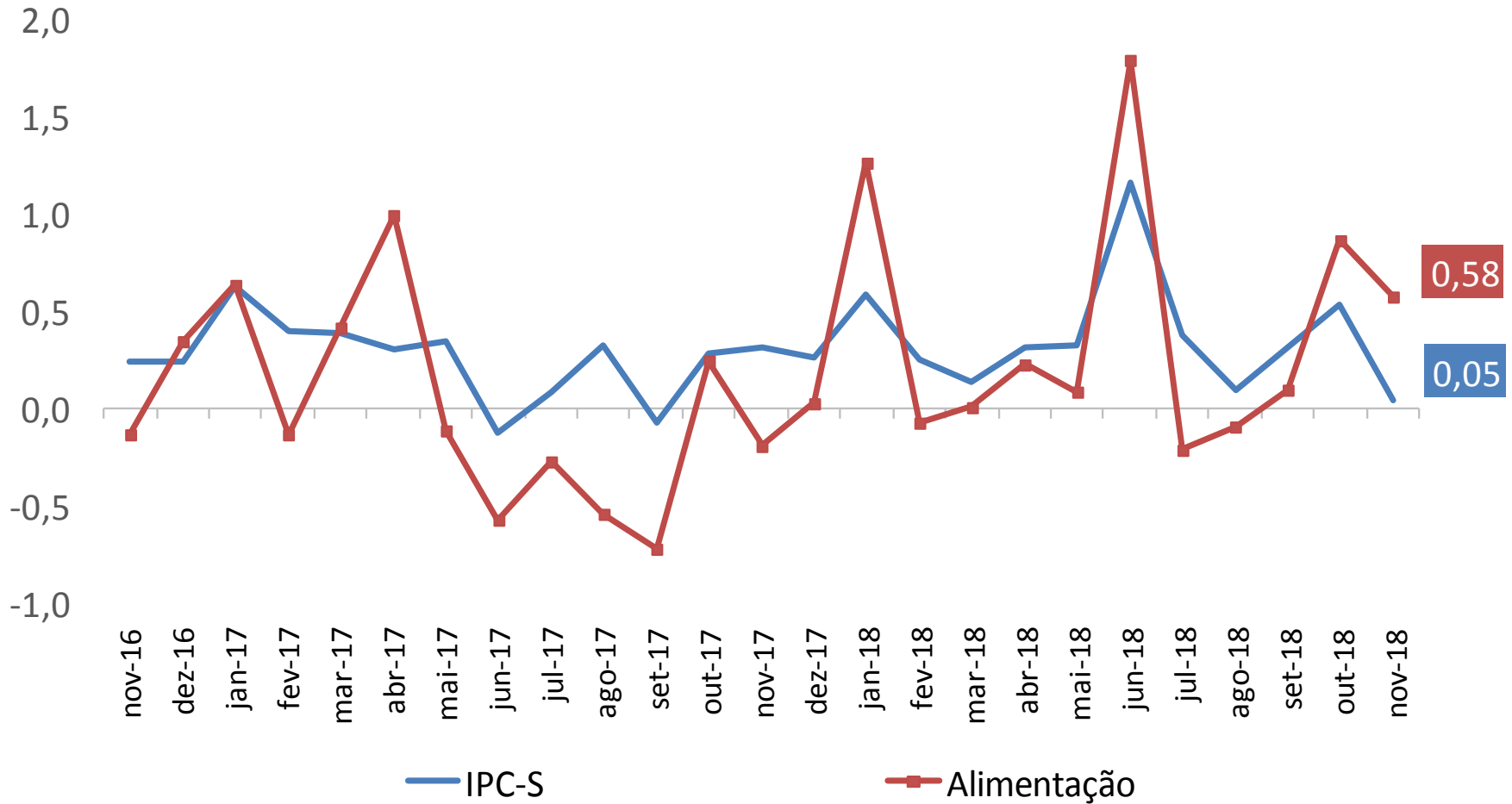



# IPC-S

(var.% acumulada nos últimos 30 dias)

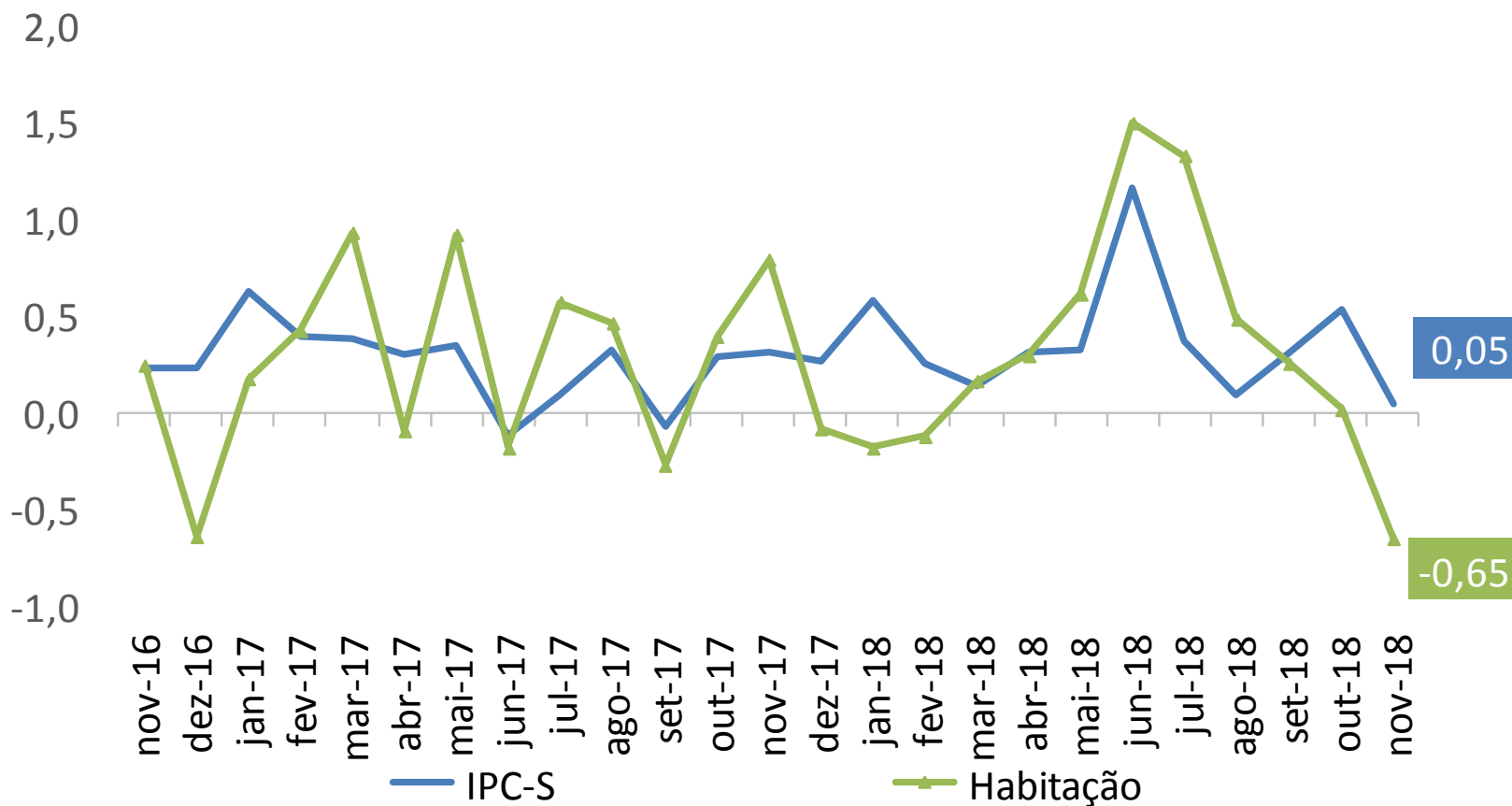

# IPC-S

(var.% acumulada nos últimos 30 dias)

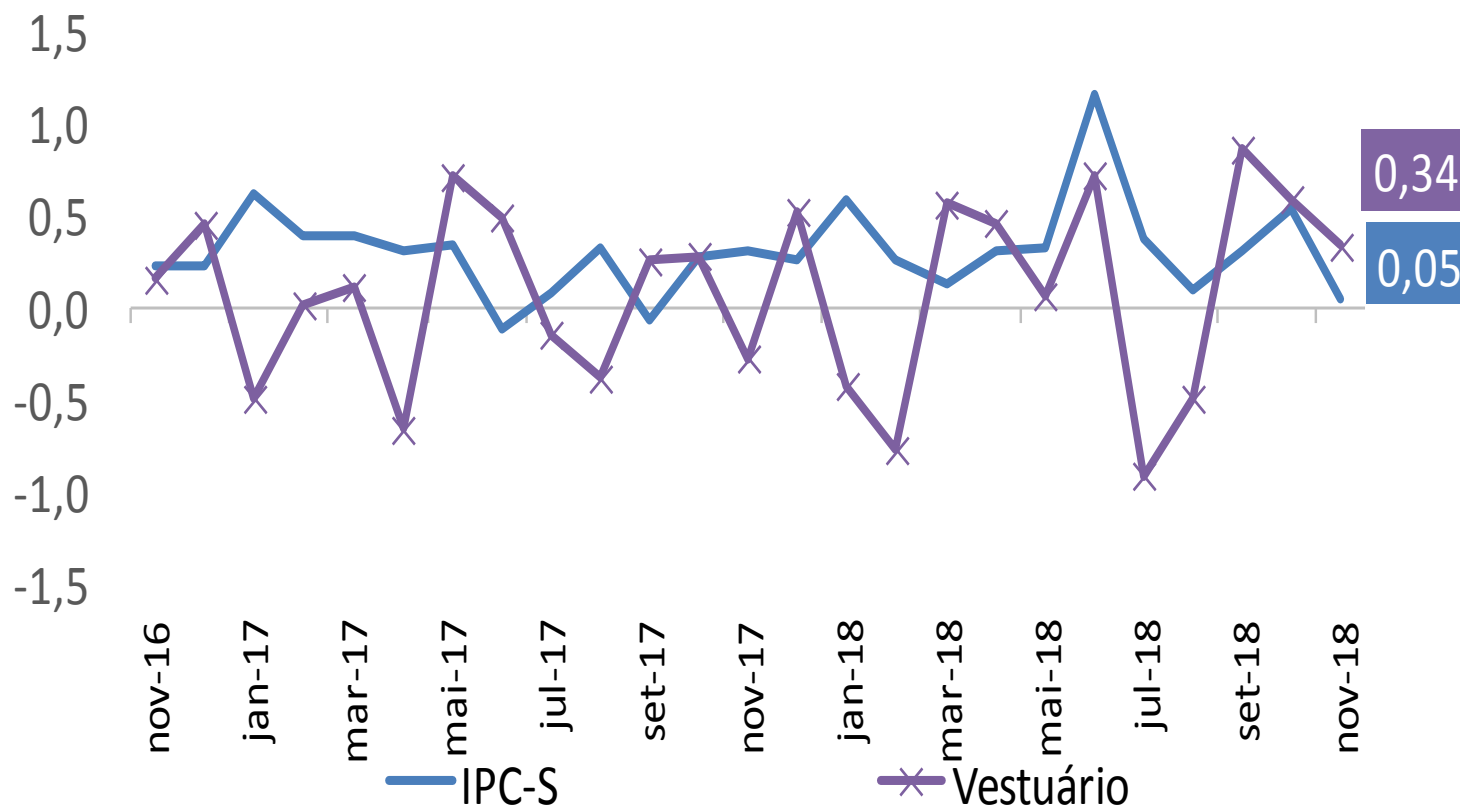

# IPC-S

(var.% acumulada nos últimos 30 dias)

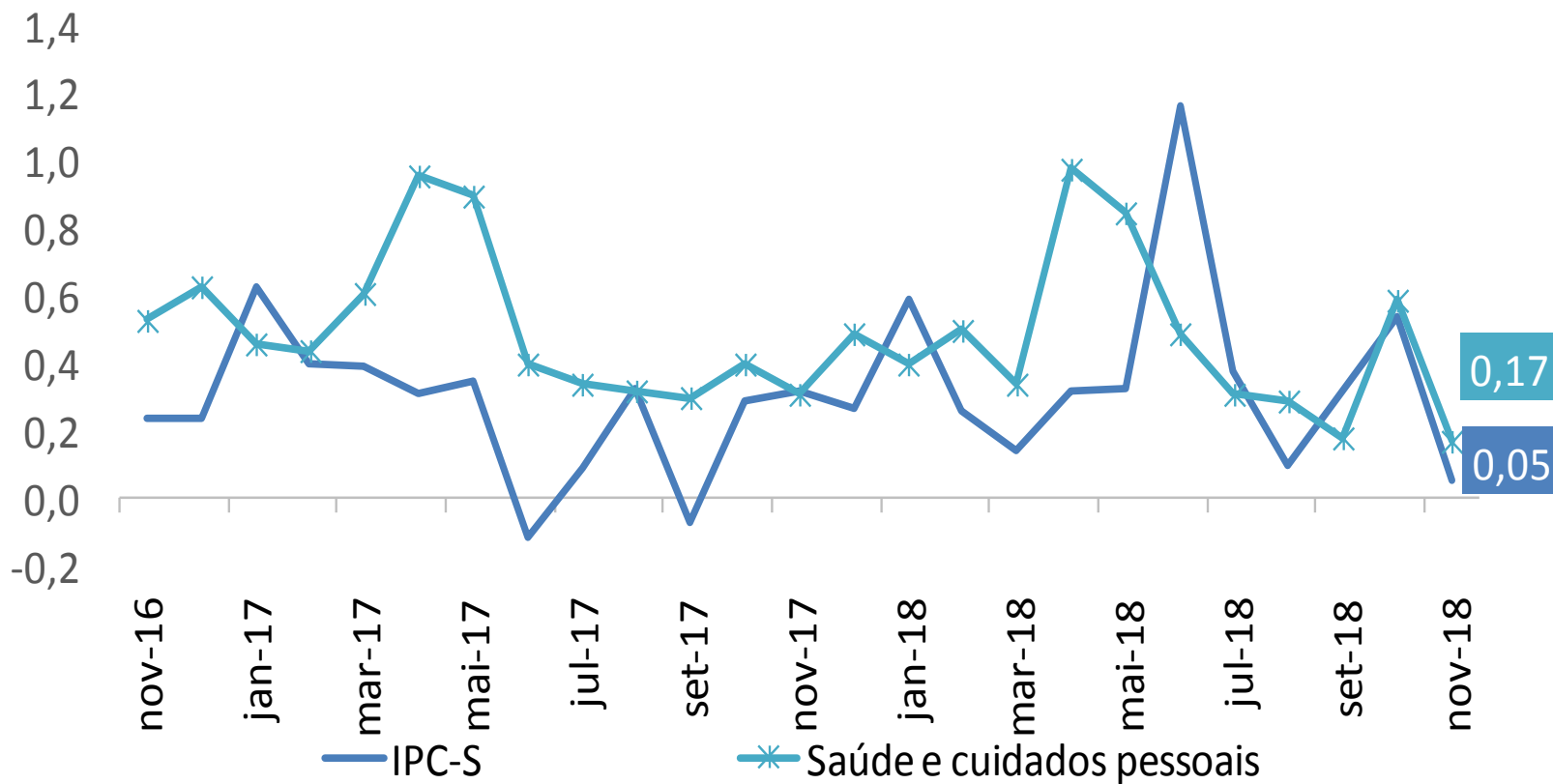

# IPC-S

(var.% acumulada nos últimos 30 dias)

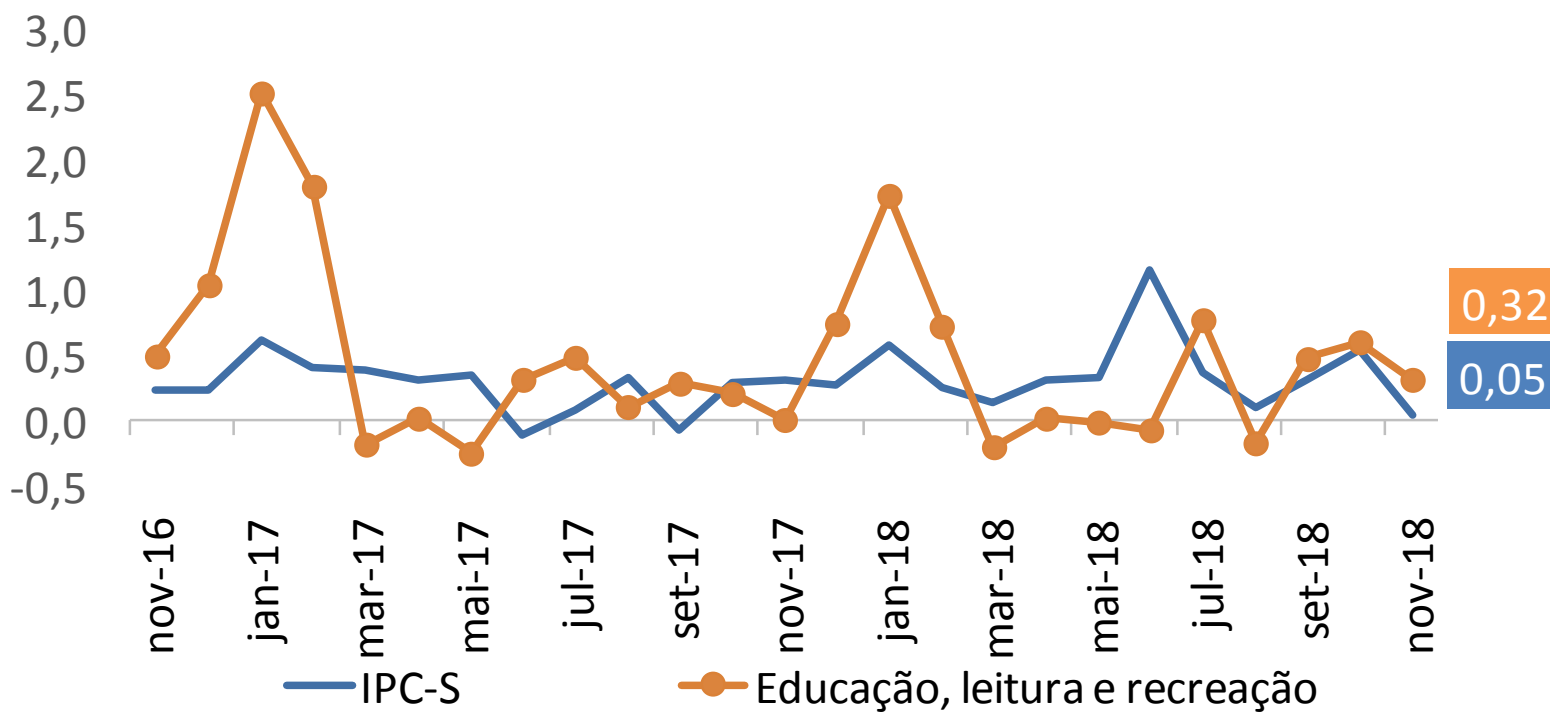

# IPC-S

(var.% acumulada nos últimos 30 dias)

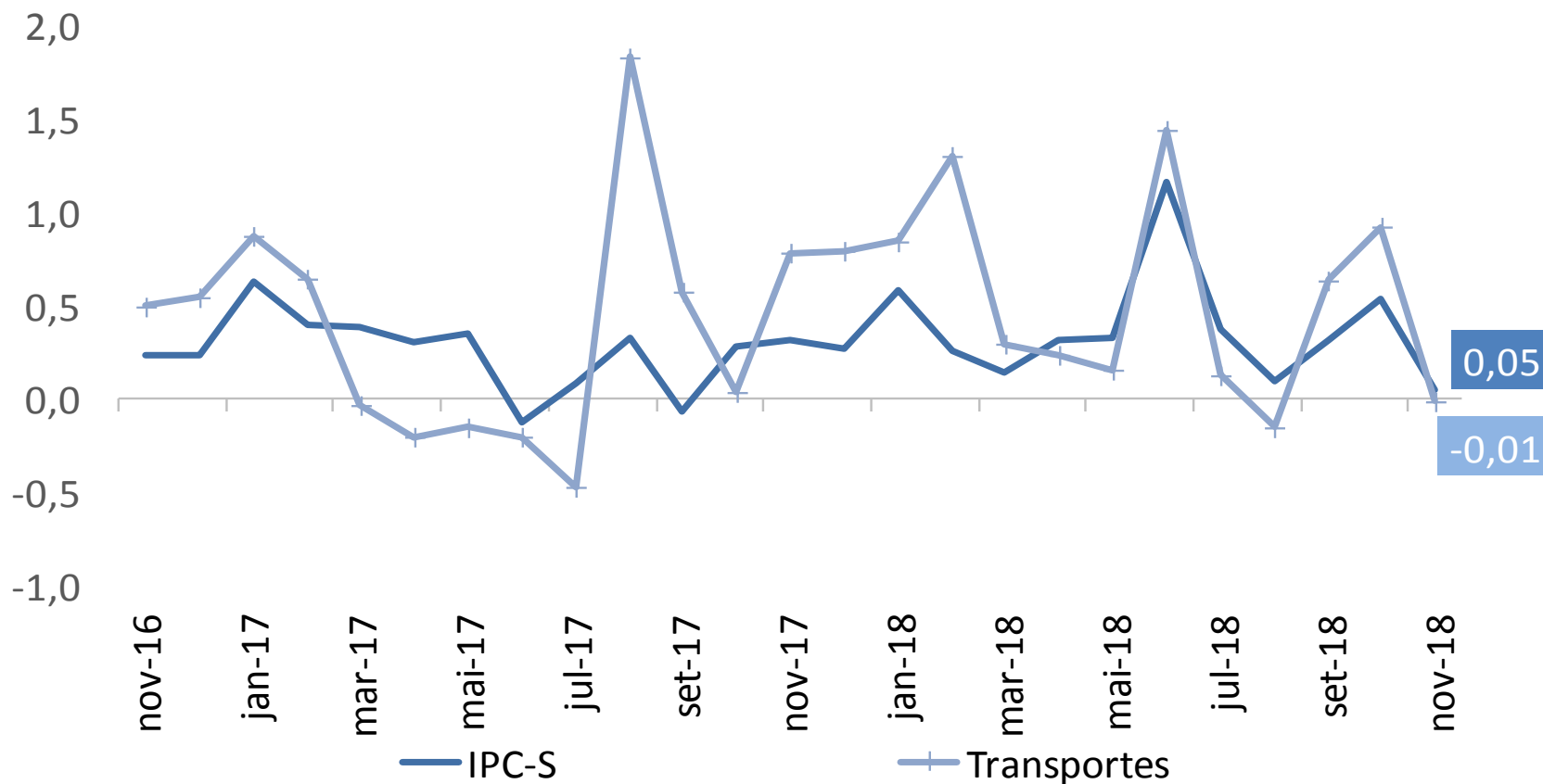

# IPC-S

(var.% acumulada nos últimos 30 dias)

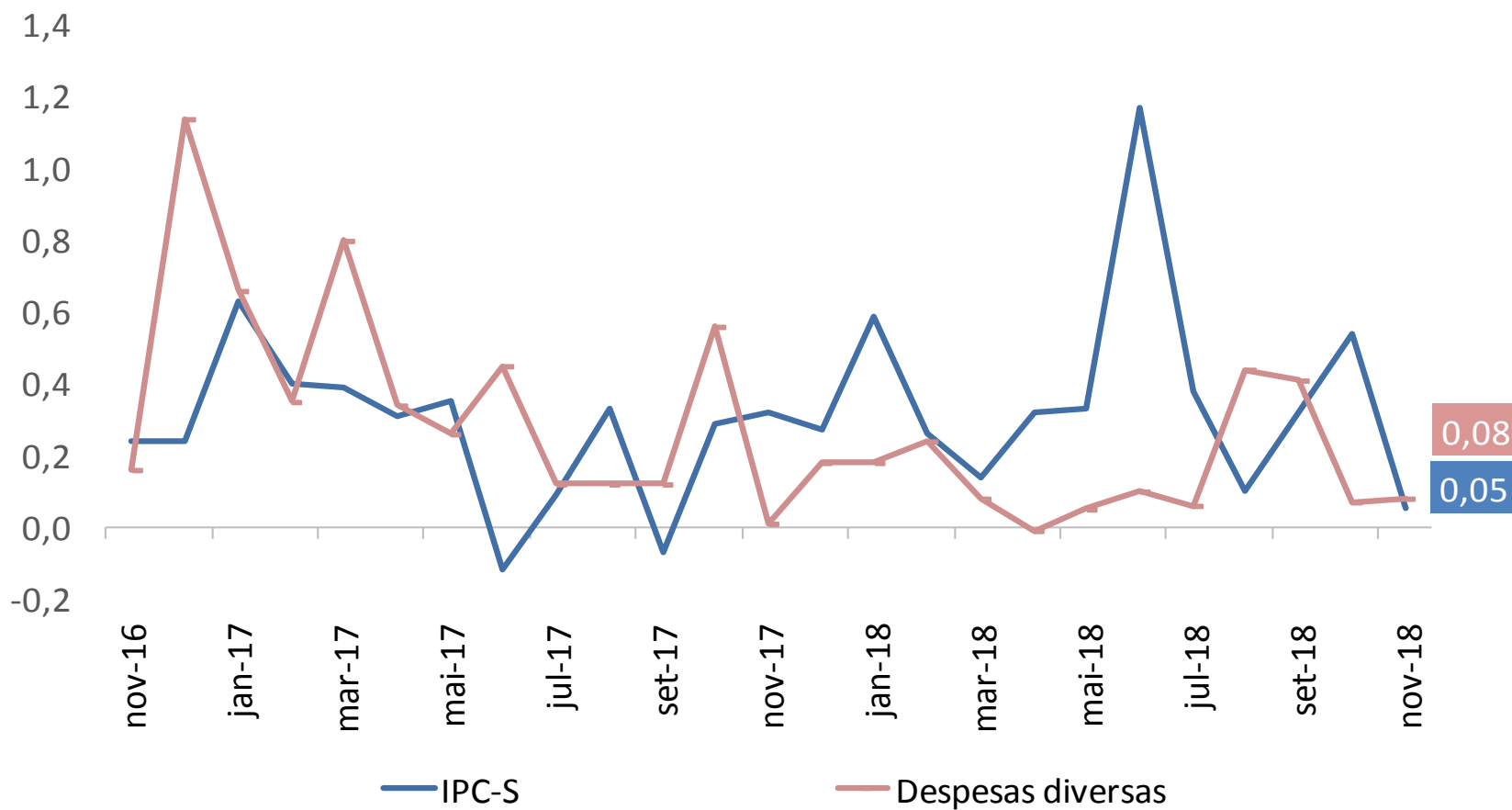

# IPC-S

(var.% acumulada nos últimos 30 dias)

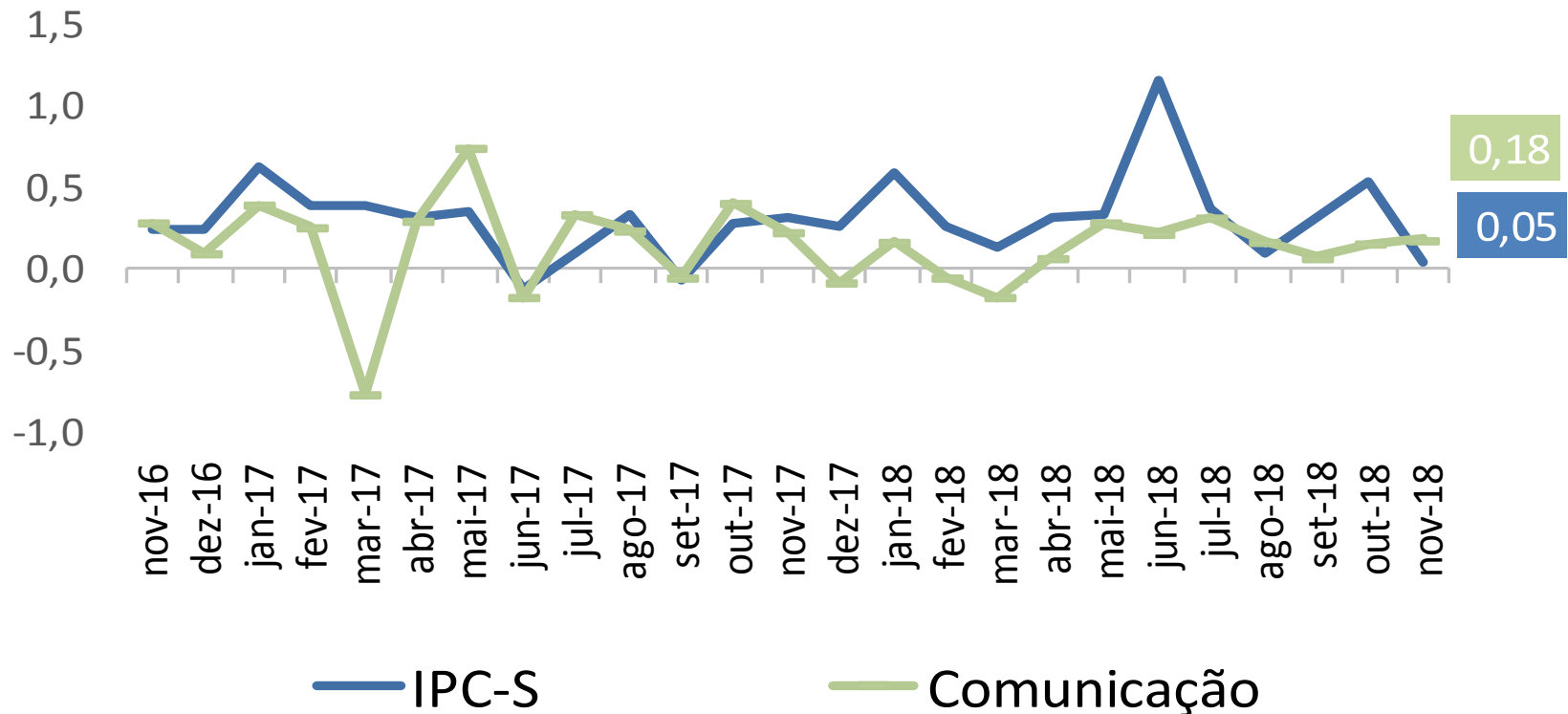

# RESUMO

## Comparação: 3ª quadrissemana de novembro com 2ª quadrissemana de novembro/2018:

- Segundo a FGV, a inflação da 3ª Q nov/18 medida pelo IPC-S foi de 0,05%, ante 0,28% na semana anterior. A variação apurada na 3ª Q out/18 foi de 0,54%.
- Houve desaceleração dos grupos: **Alimentação** (de 1,07% para 0,58%), destaque para *hortaliças e legumes* (de 26,43% para 17,05%); **Habitação** (de -0,48% para -0,65%), destaque para *tarifa de eletricidade residencial* (de -3,36% para -4,51%); **Transportes** (de 0,25% para -0,01%), destaque para *gasolina* (de -0,18% para -1,33%); **Saúde e cuidados pessoais** (de 0,39% para 0,17%), destaque para *artigos de higiene e cuidado pessoal* (de 0,38% para -0,84%); e **Educação, leitura e recreação** (de 0,38% para 0,32%), destaque para *salas de espetáculo* (de 1,14% para 0,37%).
- Aceleraram os grupos: **Vestuário** (de 0,22% para 0,34%), destaque para *roupas* (de 0,25% para 0,46%); **Comunicação** (de 0,15% para 0,18%), destaque para *mensalidade para internet* (de -0,20% para -0,05%); e **Despesas diversas** (de 0,05% para 0,08%), destaque para *tarifa postal* (de 1,32% para 2,64%).





---

# Ministério da Fazenda