



# Ministério da Fazenda

---

## IPC-S

### 4ª Quadrissemana de setembro/18

1º de outubro de 2018

Os INFORMATIVOS ECONÔMICOS da Secretaria de Política Econômica (SPE) são elaborados a partir de dados de conhecimento público, cujas fontes primárias são instituições autônomas, públicas ou privadas. O objetivo é organizar informações de conhecimento público para ampliar o entendimento sobre a economia brasileira. O conteúdo deste material é meramente informativo, não possuindo caráter prospectivo, nem delimitando as ações de política econômica adotadas pelo Ministério da Fazenda.

# VARIAÇÃO SEMANAL DO IPC-S NAS ÚLTIMAS 4 SEMANAS

	31/08/2018	07/09/2018	15/09/2018	22/09/2018	30/09/2018
<b>Índice Geral</b>	<b>0,07</b>	<b>0,13</b>	<b>0,19</b>	<b>0,32</b>	<b>0,45</b>
Alimentação	0,06	0,18	0,07	0,10	0,16
Habitação	0,25	0,23	0,24	0,26	0,36
Vestuário	-0,47	-0,35	0,22	0,87	0,63
Saúde e cuidados pessoais	0,39	0,28	0,22	0,18	0,30
Educação, leitura e recreação	0,15	0,45	0,61	0,48	0,59
Transportes	-0,35	-0,23	0,05	0,64	1,09
Despesas diversas	0,68	0,75	0,56	0,41	0,18
Comunicação	-0,13	-0,25	-0,02	0,07	0,18

## IPC-S (var.% mensal)

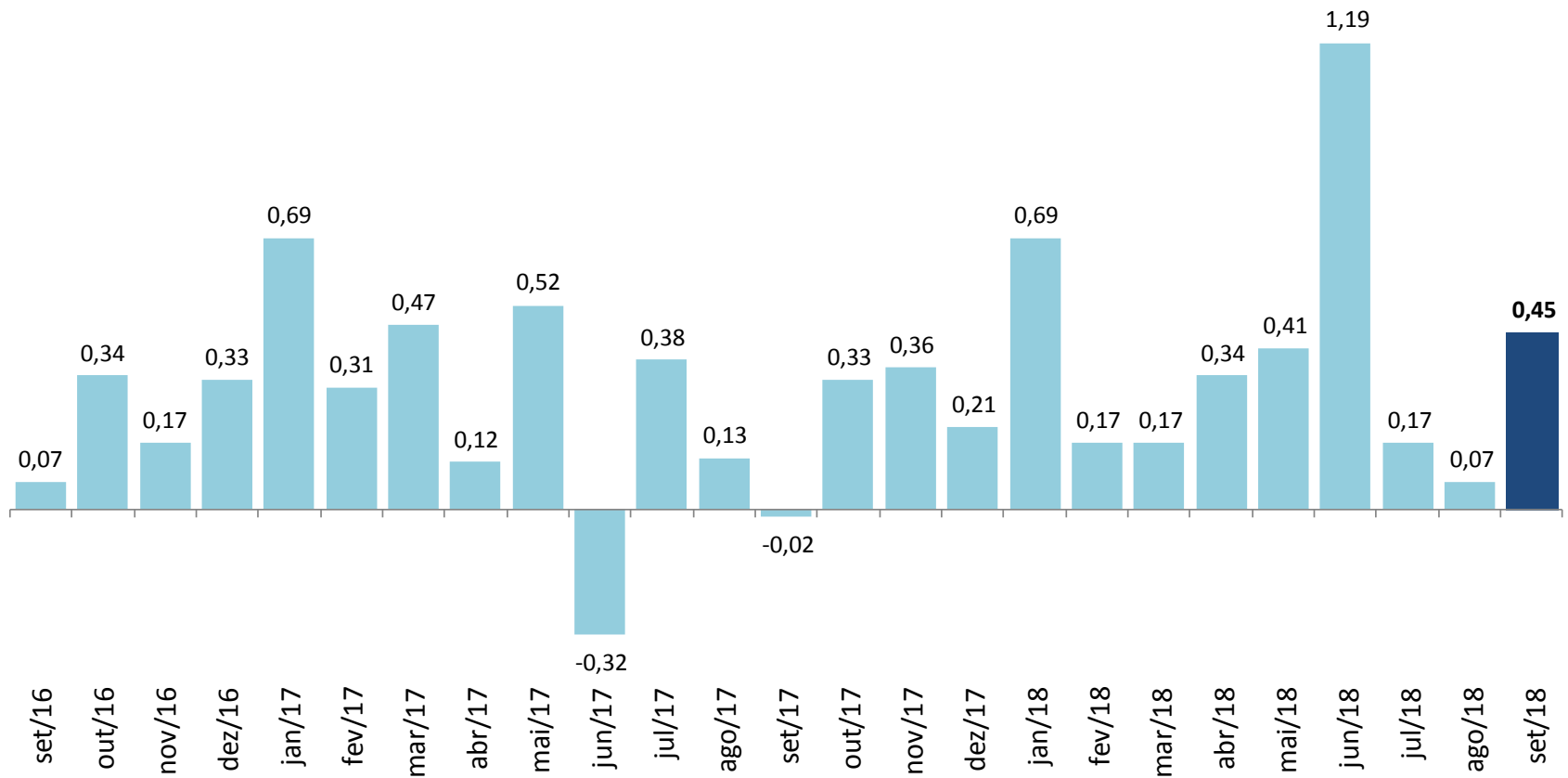

## IPC-S

(var.% na mesma quadrissemana de anos anteriores)

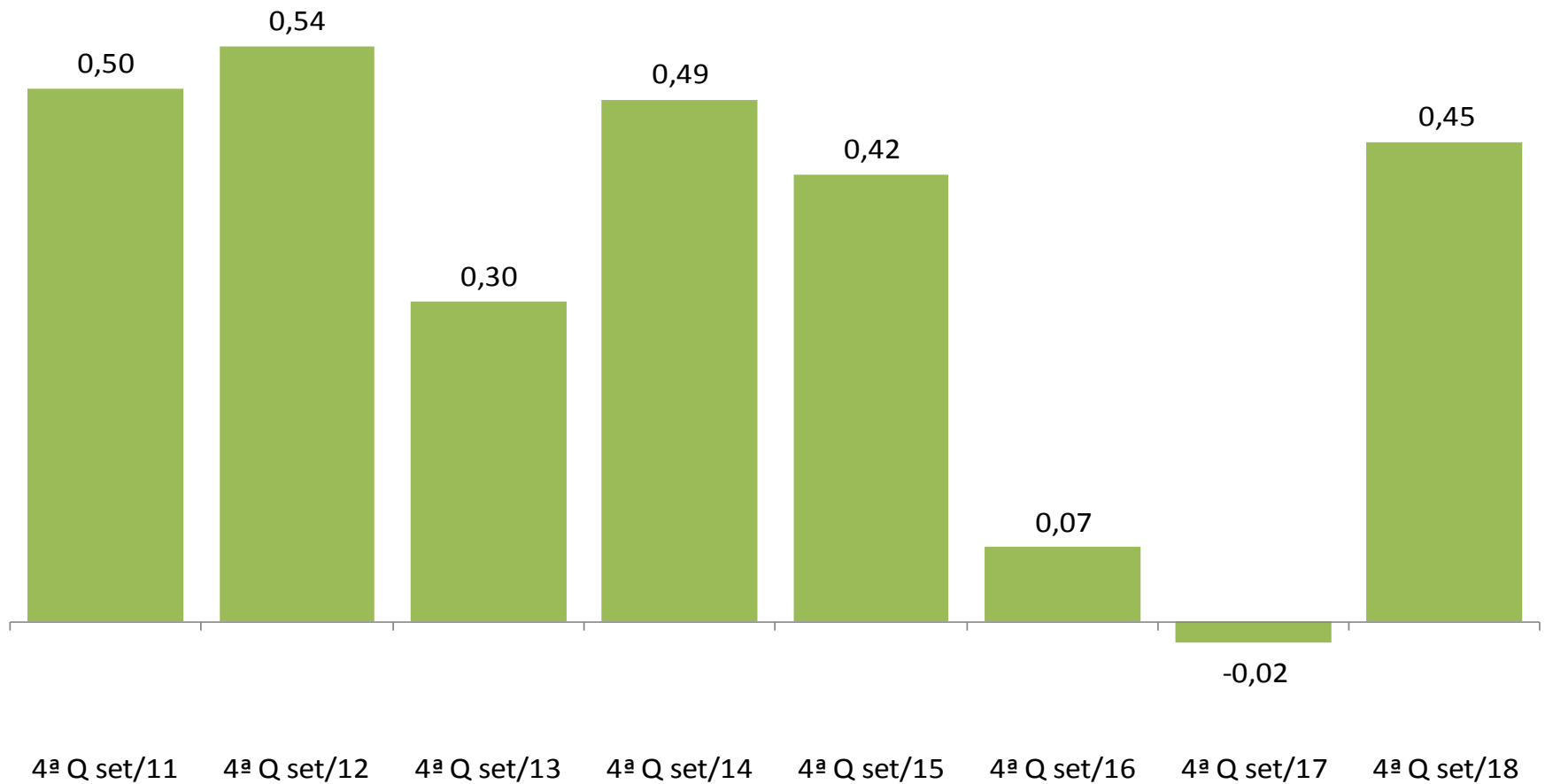

# IPC-S

(var.% em 12 meses)

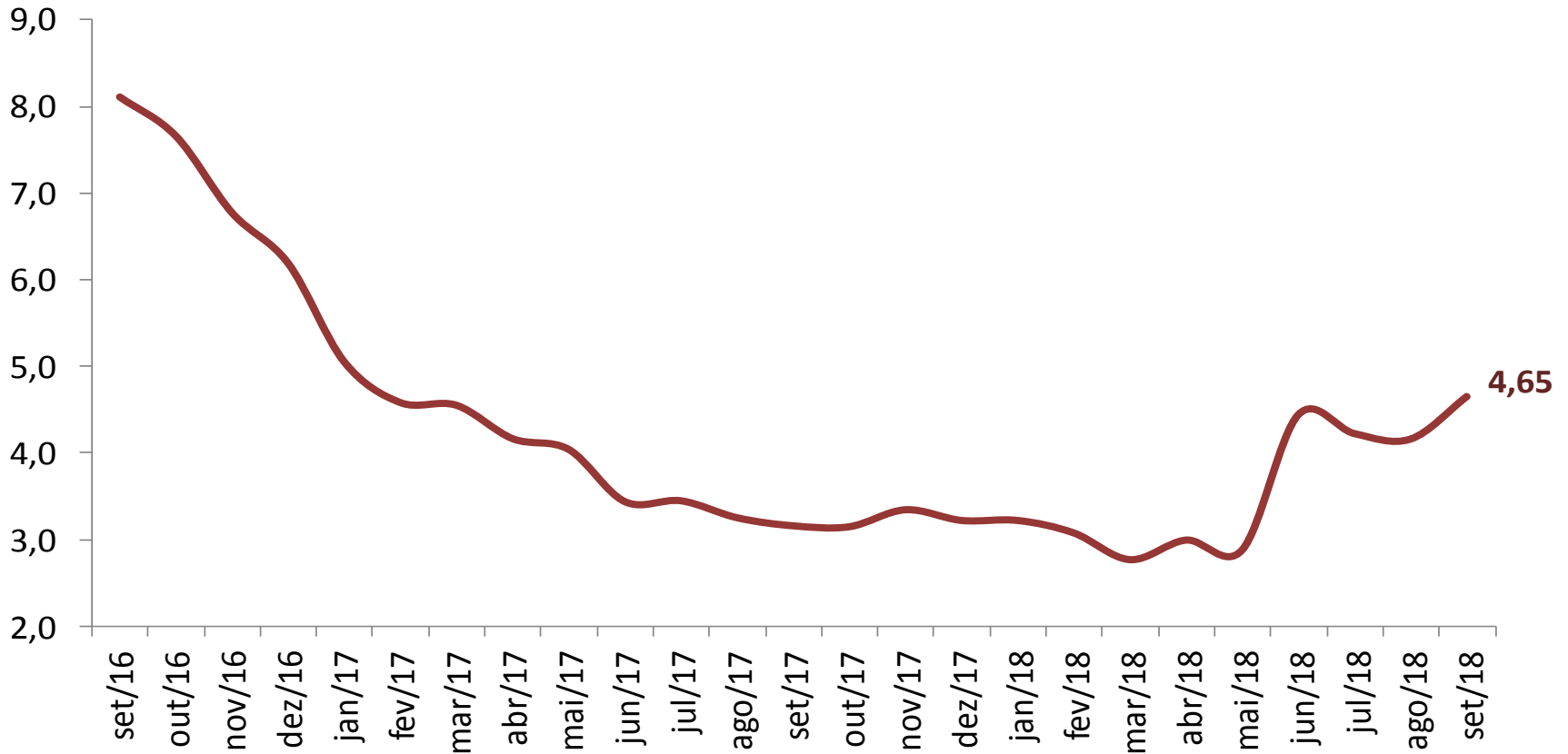

# VARIAÇÃO SEMANAL DO IPC-S NAS ÚLTIMAS 4 SEMANAS

	31/08/2018	07/09/2018	15/09/2018	22/09/2018	30/09/2018
<b>IPC - TODOS OS ITENS</b>	0,07	0,13	0,19	0,32	0,45
<b>ALIMENTAÇÃO</b>	0,06	0,18	0,07	0,10	0,16
<b>ARROZ E FEIJÃO</b>	0,75	1,30	1,38	1,77	1,87
<b>HORTALIÇAS E LEGUMES</b>	-6,94	-5,17	-5,47	-4,52	-4,09
<b>FRUTAS</b>	-0,44	0,37	1,08	1,17	2,14
<b>MASSAS E FARINHAS</b>	1,56	1,31	0,92	0,98	0,44
<b>PANIFICADOS E BISCOITOS</b>	1,31	1,14	0,58	0,41	0,60
<b>ADOÇANTES</b>	-0,17	-0,42	-0,32	-0,62	-0,30
<b>DOCES E CHOCOLATES</b>	1,01	1,14	1,38	1,49	1,54
<b>LATICÍNIOS</b>	-0,74	-0,73	-1,03	-1,22	-1,25
<b>AVES E OVOS</b>	-1,67	-1,04	-0,89	-0,13	0,77
<b>CARNES BOVINAS</b>	-0,67	-0,96	-1,07	-0,52	-0,13
<b>CARNES SUÍNAS</b>	-1,16	-0,56	-0,48	-0,93	-0,30
<b>CARNES DE OUTROS ANIMAIS</b>	3,38	4,13	3,18	2,04	-1,10
<b>PESCADOS FRESCOS</b>	-1,94	-1,37	-1,52	-1,68	-1,49
<b>CARNES E PEIXES INDUSTRIALIZADOS</b>	0,26	0,28	0,45	0,30	0,73
<b>ÓLEOS E GORDURAS</b>	0,99	1,30	1,76	1,93	1,90
<b>CONDIMENTOS</b>	2,30	1,38	1,08	0,84	0,69
<b>VEGETAIS EM CONSERVA</b>	1,57	1,98	1,28	0,90	0,58
<b>BEBIDAS NÃO ALCOÓLICAS</b>	0,42	0,62	0,82	1,14	0,87
<b>BEBIDAS ALCOÓLICAS</b>	0,32	0,04	-0,34	-0,41	0,16
<b>OUTROS GÊNEROS ALIMENTÍCIOS</b>	-0,67	-0,54	-0,75	0,41	1,58
<b>ALIMENTOS PRONTOS CONGELADOS</b>	3,69	3,42	2,52	1,32	-0,09
<b>GÊNEROS ALIMENTÍCIOS DIET / LIGHT</b>	1,02	0,88	1,25	1,84	1,80
<b>RESTAURANTES</b>	0,37	0,43	0,35	0,29	0,23
<b>BARES E LANCHONETES</b>	0,72	0,65	0,57	0,45	0,22
<b>BEBIDAS ALCOÓLICAS E NÃO ALCOÓLICAS</b>	0,17	0,14	0,03	0,16	0,25

# IMPACTO DOS ALIMENTOS NO IPC-S AO LONGO DOS ÚLTIMOS ANOS NA QUADRISSEMANA CORRENTE

	30/09/2014		30/09/2015		30/09/2016		30/09/2017		30/09/2018	
	Var(%)	Impacto	Var(%)	Impacto	Var(%)	Impacto	Var(%)	Impacto	Var(%)	Impacto
<i>IPC - TODOS OS ITENS</i>	0,49		0,42		0,07		-0,02		0,45	
<b>ALIMENTAÇÃO</b>	0,55	0,14	0,32	0,08	-0,14	-0,04	-0,48	-0,12	0,16	0,04
Frutas	1,95	0,02	0,59	0,01	0,24	0,00	0,74	0,01	2,14	0,02
Bebidas Não Alcoólicas	0,59	0,01	1,12	0,01	1,72	0,02	-0,29	0,00	0,87	0,01
Panificados E Biscoitos	-0,51	-0,01	1,46	0,03	0,66	0,01	-0,57	-0,01	0,60	0,01
Arroz e Feijão	0,39	0,00	0,75	0,00	-1,38	-0,01	-3,57	-0,02	1,87	0,01
Aves e Ovos	1,16	0,01	0,44	0,00	0,46	0,00	-1,13	-0,01	0,77	0,01
Óleos e Gorduras	-1,60	-0,01	0,32	0,00	-0,68	0,00	0,10	0,00	1,90	0,01
Carnes e Peixes Industrializados	0,24	0,00	0,95	0,01	-0,03	0,00	0,17	0,00	0,73	0,01
Doces e Chocolates	0,10	0,00	-0,04	0,00	0,90	0,00	0,19	0,00	1,54	0,00
Gêneros Alimentícios Diet / Light	1,40	0,00	1,04	0,00	1,52	0,00	0,01	0,00	1,80	0,00
Outros Gêneros Alimentícios	0,03	0,00	2,47	0,00	-0,47	0,00	0,13	0,00	1,58	0,00
Condimentos	1,12	0,00	0,21	0,00	0,18	0,00	0,76	0,00	0,69	0,00
Massas e Farinhas	0,30	0,00	0,90	0,00	0,16	0,00	-0,48	0,00	0,44	0,00
Bebidas Alcoólicas	1,85	0,01	1,39	0,01	0,47	0,00	0,47	0,00	0,16	0,00
Vegetais em Conserva	0,69	0,00	2,54	0,00	-0,86	0,00	-0,27	0,00	0,58	0,00
Carnes de Outros Animais	9,44	0,00	1,52	0,00	5,04	0,00	0,00	0,00	-1,10	0,00
Adoçantes	-0,14	0,00	-0,80	0,00	0,38	0,00	-4,80	-0,01	-0,30	0,00
Carnes Suínas	1,03	0,00	0,81	0,00	-0,54	0,00	-0,99	0,00	-0,30	0,00
Alimentos Prontos Congelados	1,34	0,01	-0,25	0,00	0,97	0,01	0,06	0,00	-0,09	0,00
Carnes Bovinas	2,72	0,05	1,63	0,03	2,08	0,04	0,32	0,01	-0,13	0,00
Pescados Frescos	-0,73	0,00	-1,39	0,00	3,29	0,01	-1,20	0,00	-1,49	0,00
Laticínios	0,90	0,02	0,03	0,00	-3,26	-0,08	-2,01	-0,04	-1,25	-0,03
Hortaliças e Legumes	-4,63	-0,04	-7,56	-0,09	-8,23	-0,09	-7,31	-0,07	-4,09	-0,03

# IPC-S

(var.% acumulada nos últimos 30 dias)

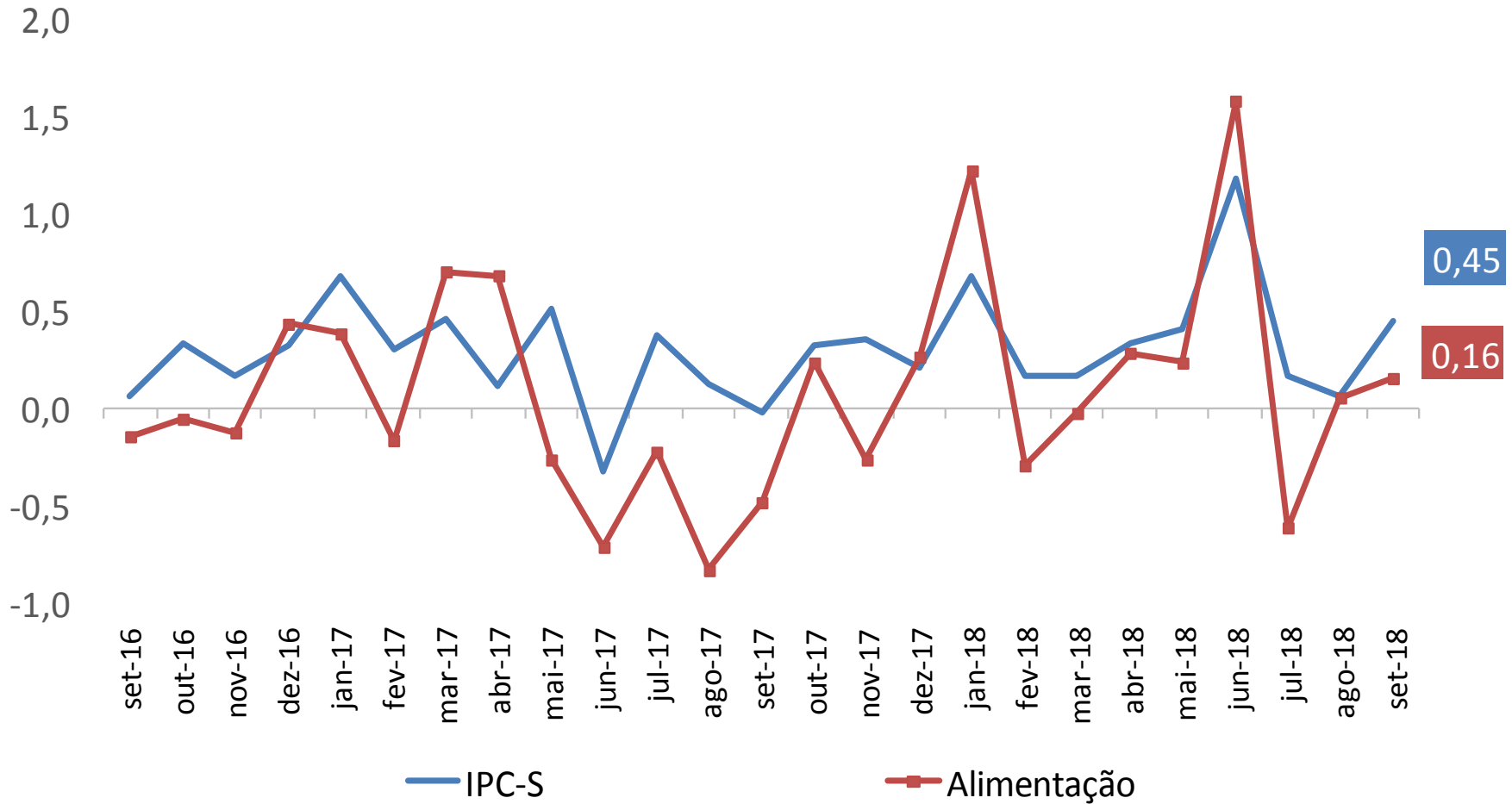



# IPC-S

(var.% acumulada nos últimos 30 dias)

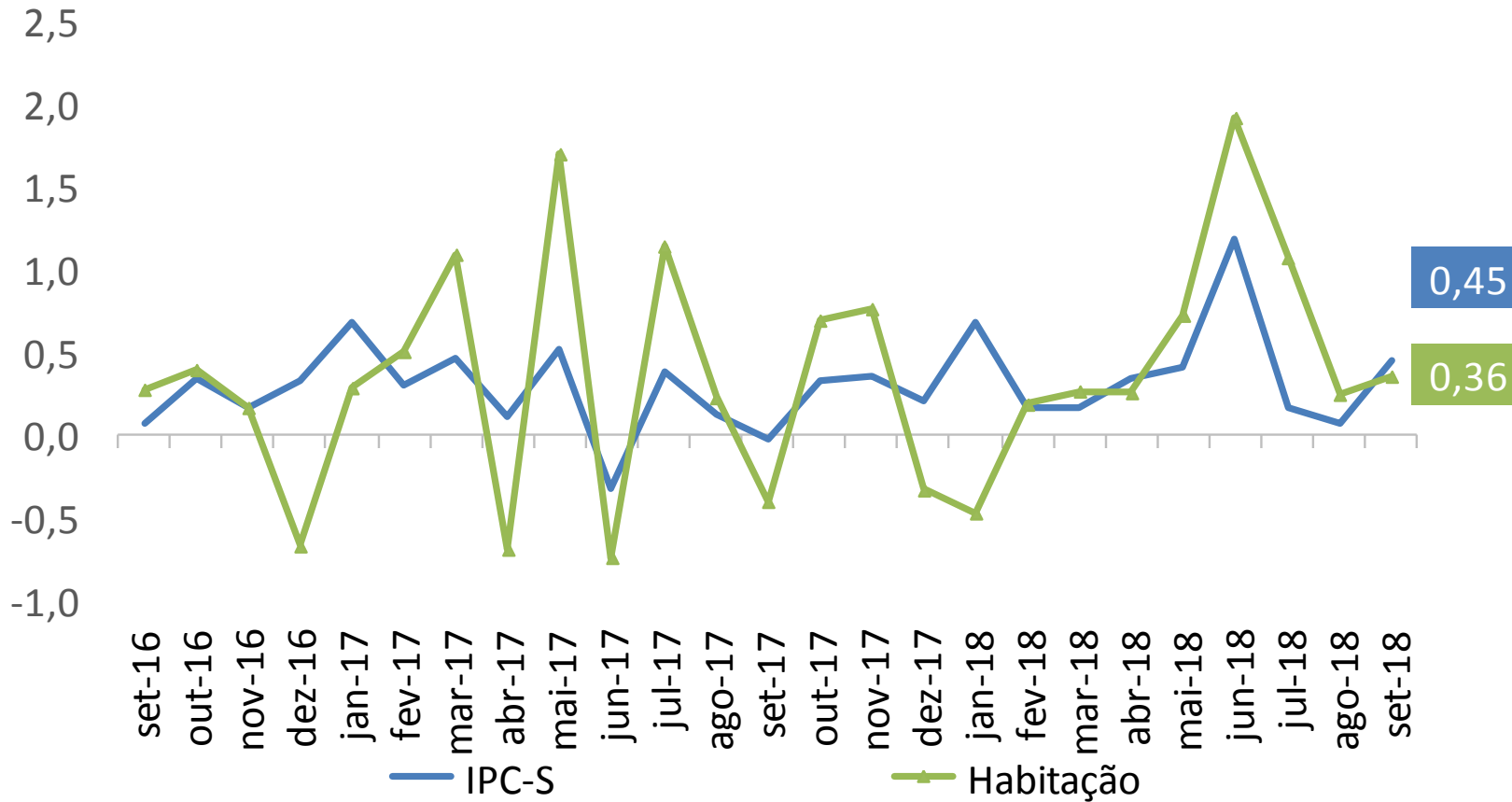

# IPC-S

(var.% acumulada nos últimos 30 dias)

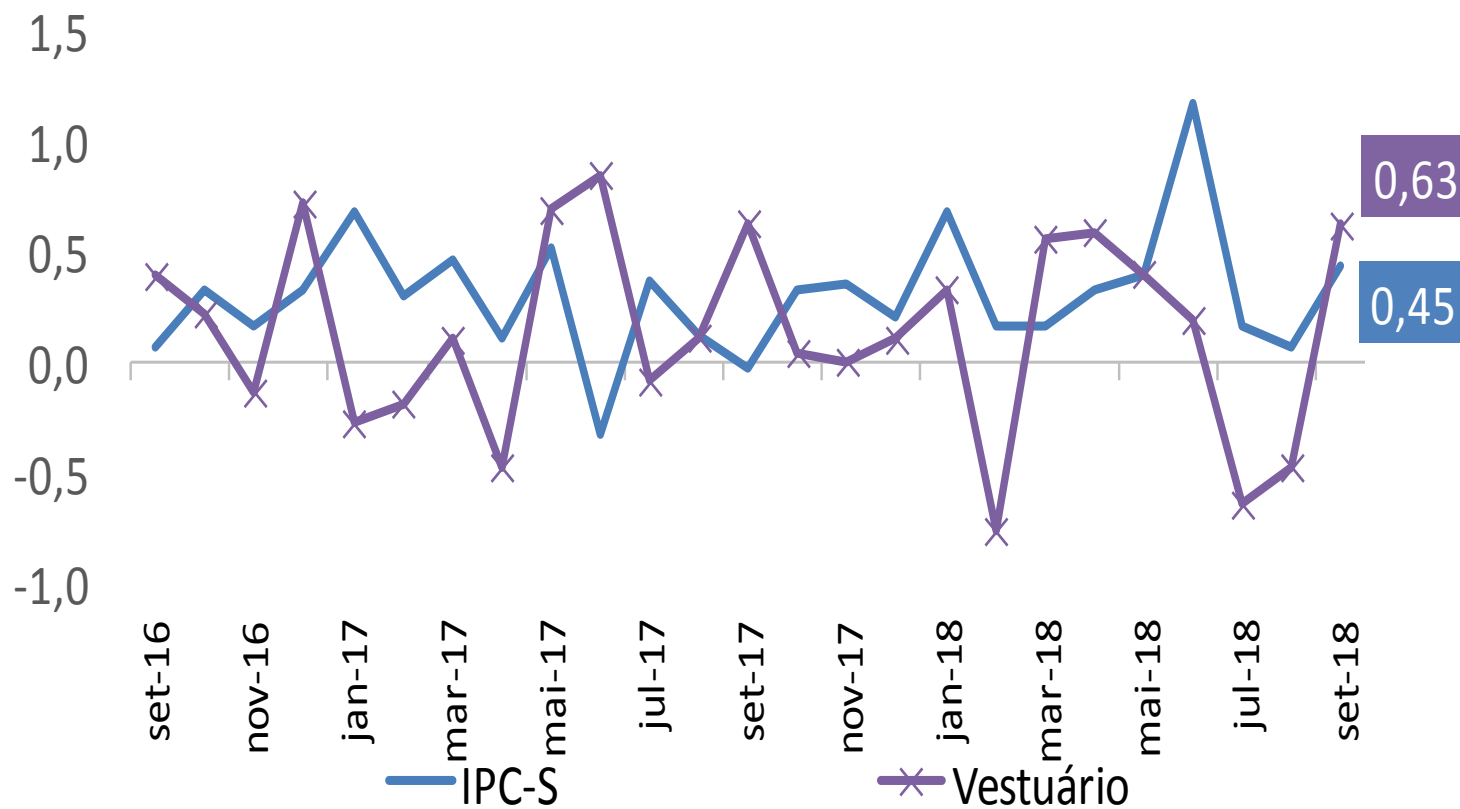

# IPC-S

(var.% acumulada nos últimos 30 dias)

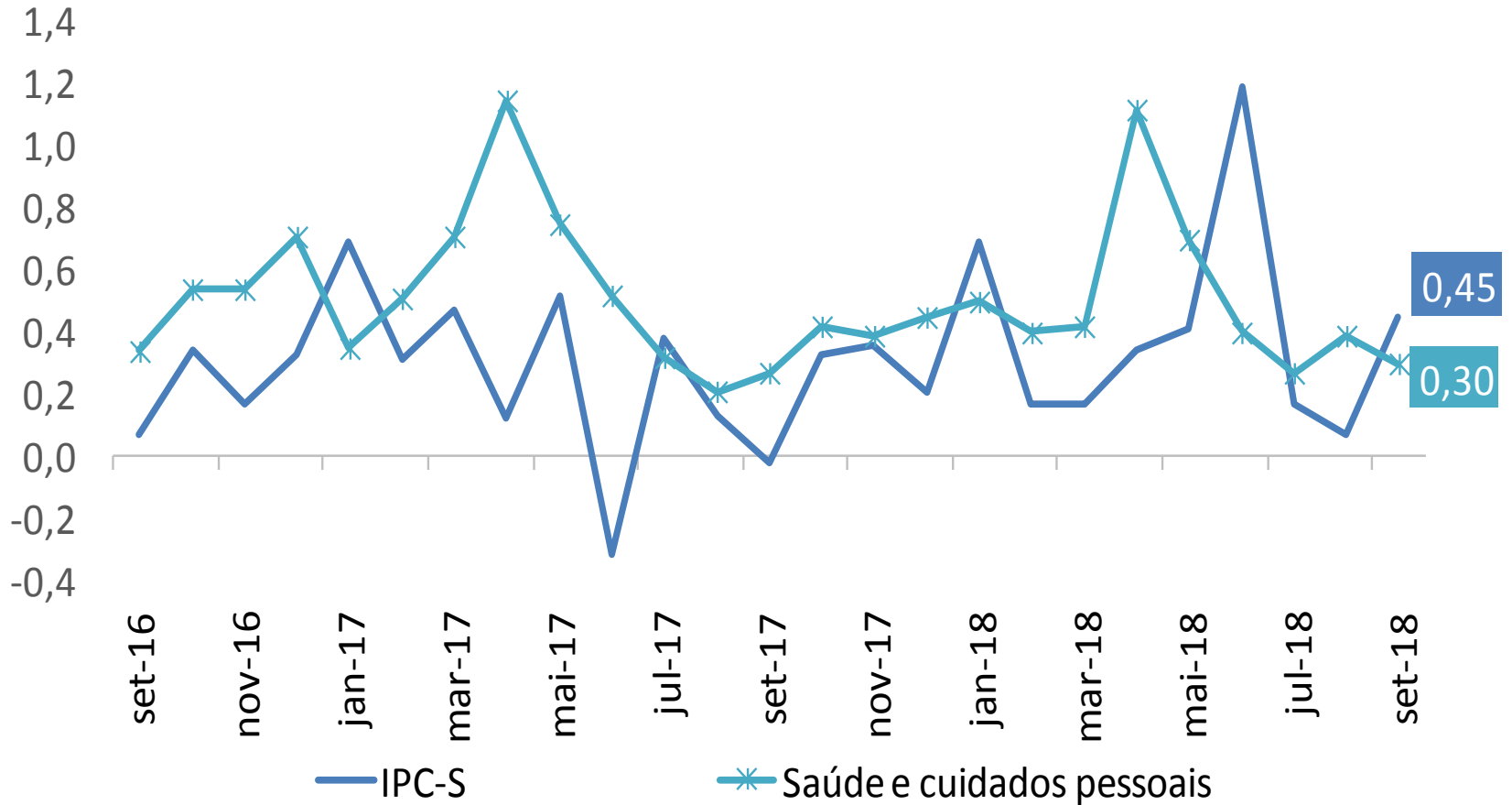

# IPC-S

(var.% acumulada nos últimos 30 dias)

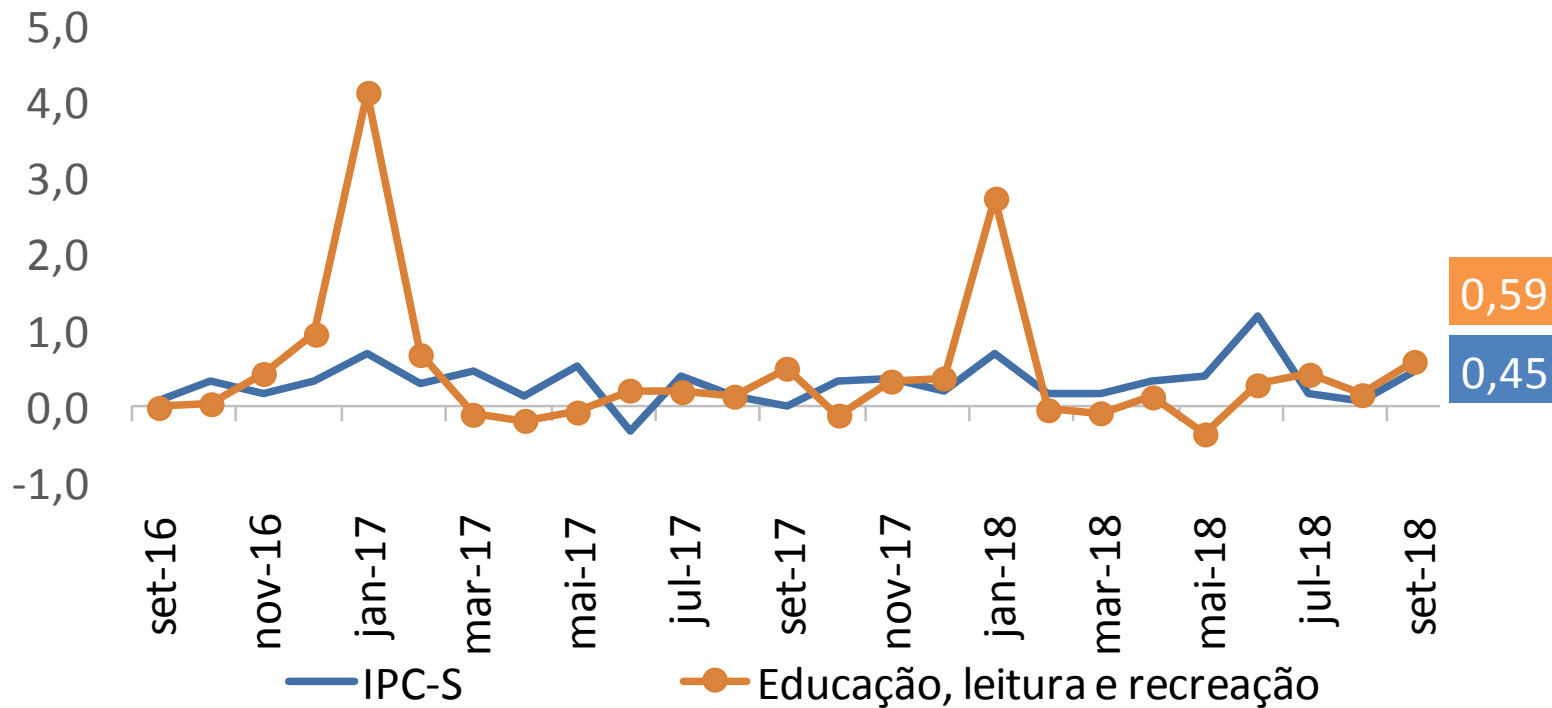

## IPC-S (var.% acumulada nos últimos 30 dias)

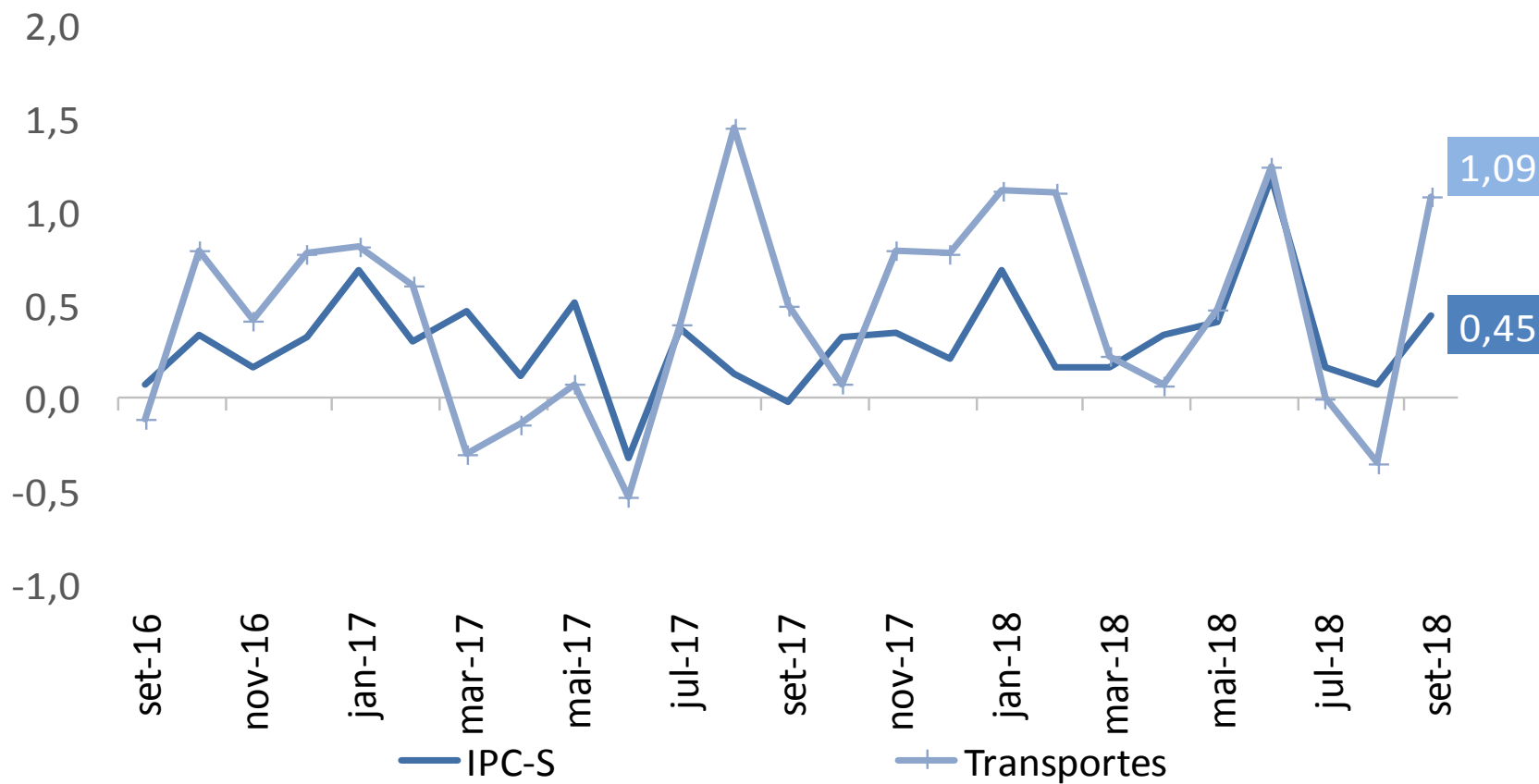

# IPC-S

(var.% acumulada nos últimos 30 dias)

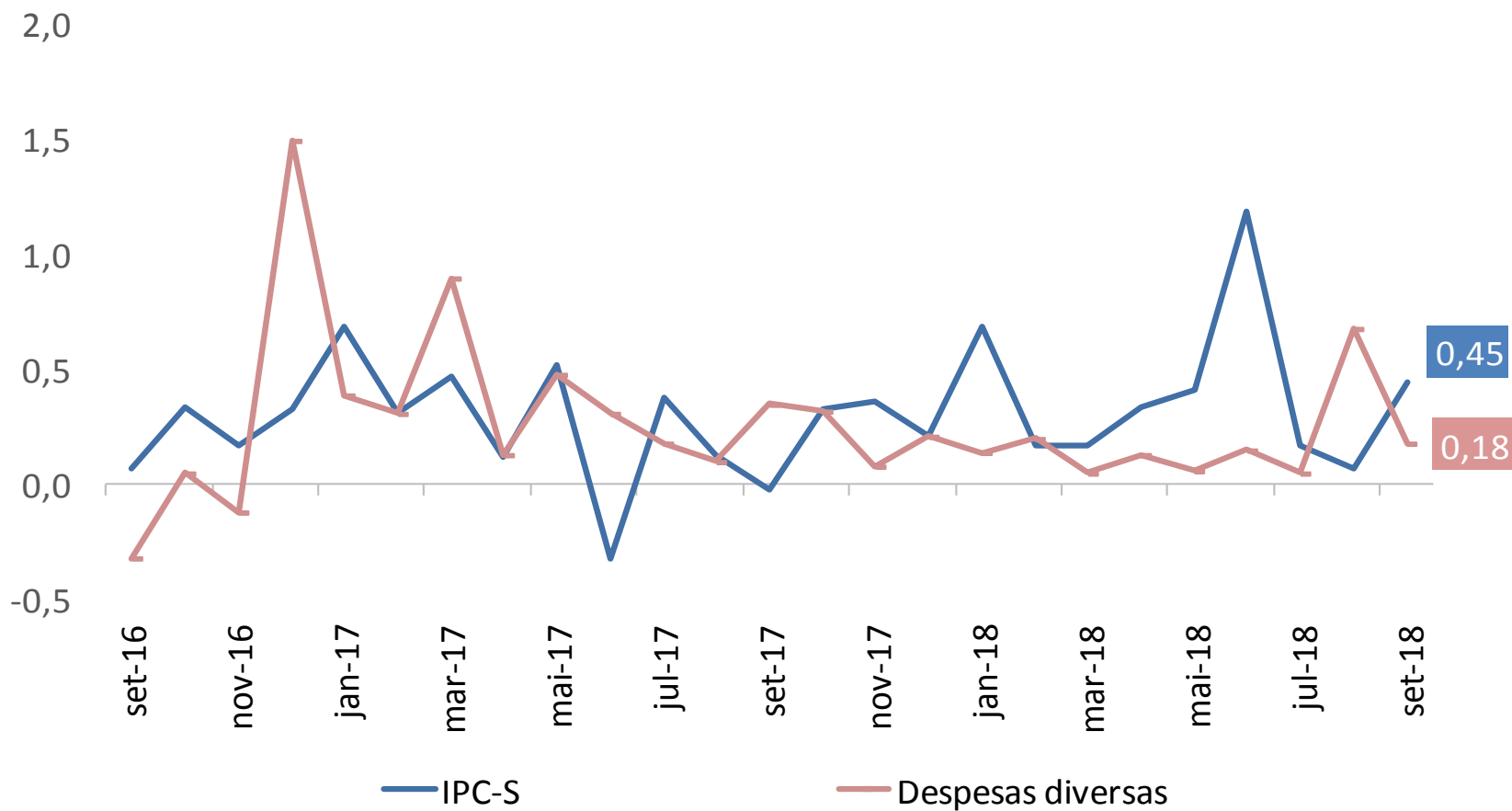

# IPC-S

(var.% acumulada nos últimos 30 dias)

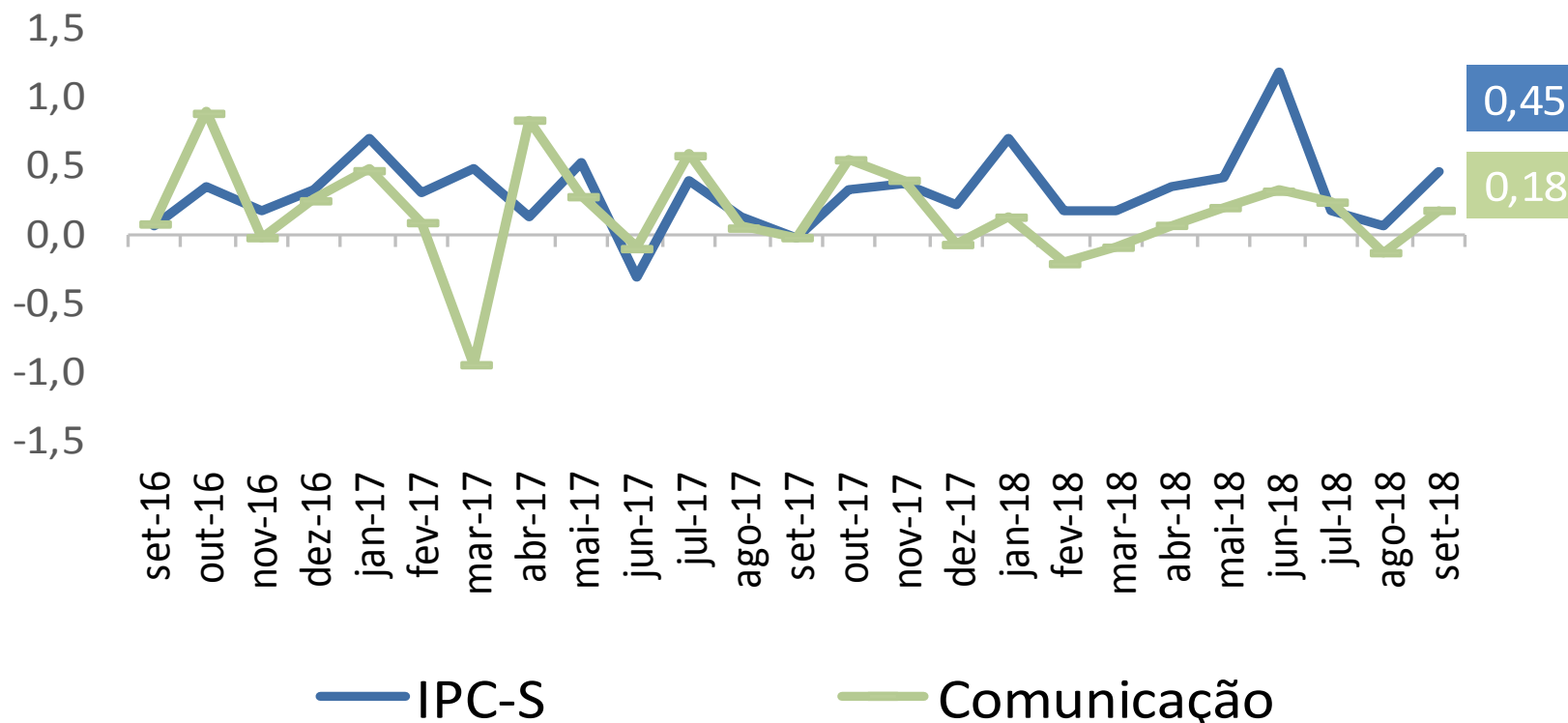

# RESUMO

## Comparação: 4ª quadrissemana de setembro/2018 com a 4ª quadrissemana de agosto/2018:

- Segundo a FGV, a inflação da 4ª Q set/18 medida pelo IPC-S foi de 0,45%, ante 0,07% na 4ª Q ago/18. A inflação na 3ª Q set/18 foi de 0,32%.
- Houve aceleração dos grupos: **Alimentação** (de 0,06% para 0,16%); **Habitação** (de 0,25% para 0,36%); **Vestuário** (de -0,47% para 0,63%); **Educação, leitura e recreação** (de 0,15% para 0,59%); **Transportes** (de -0,35% para 1,09%); e **Comunicação** (de -0,13% para 0,18%).
- Desaceleraram os grupos: **Saúde e cuidados pessoais** (de 0,39% para 0,30%); e **Despesas diversas** (de 0,68% para 0,18%).
- O índice de agosto ficou dentro do intervalo das estimativas apuradas pela Bloomberg, que iam de 29% a 0,46%.
- No acumulado 12 meses, o indicador acumula alta de 4,64%.



# RESUMO

## Comparação: 4ª quadrimestre de setembro com 3ª quadrimestre de setembro/2018:

- Segundo a FGV, a inflação da 4ª Q set/18 medida pelo IPC-S foi de 0,45%, ante 0,32% na semana anterior. A variação apurada na 4ª Q ago/18 foi de 0,07%.
- Houve aceleração dos grupos: **Transportes** (de 0,64% para 1,09%), destaque para *gasolina* (de 2,10% para 4,08%); **Habituação** (de 0,26% para 0,36%), destaque para *tarifa de eletricidade residencial* (de 0,14% para 0,64%); **Alimentação** (de 0,10% para 0,16%), destaque para *carnes bovinas* (de -0,52% para -0,13%); **Saúde e cuidados pessoais** (de 0,18% para 0,30%), destaque para *artigos e higiene e cuidado pessoal* (de -0,77% para -0,04%); **Educação, leitura e recreação** (de 0,48% para 0,59%), destaque para *salas de espetáculo* (de -2,48% para -0,02%); e **Comunicação** (de 0,07% para 0,18%), destaque para *tarifa de telefone móvel* (de -0,39% para -0,20%).
- Desaceleraram os grupos: **Vestuário** (de 0,87% para 0,63%), destaque para *roupas* (de 0,98% para 0,70%); e **Despesas diversas** (de 0,41% para 0,18%), destaque para *cigarros* (de 0,73% para 0,05%).



---

# Ministério da Fazenda