



Ministério da Fazenda

IPC-S

3ª Quadrissemana de setembro/18

24 de setembro de 2018

Os INFORMATIVOS ECONÔMICOS da Secretaria de Política Econômica (SPE) são elaborados a partir de dados de conhecimento público, cujas fontes primárias são instituições autônomas, públicas ou privadas. O objetivo é organizar informações de conhecimento público para ampliar o entendimento sobre a economia brasileira. O conteúdo deste material é meramente informativo, não possuindo caráter prospectivo, nem delimitando as ações de política econômica adotadas pelo Ministério da Fazenda.

VARIAÇÃO SEMANAL DO IPC-S NAS ÚLTIMAS 4 SEMANAS

| | 22/08/2018 | 31/08/2018 | 07/09/2018 | 15/09/2018 | 22/09/2018 |
|--------------------------------------|-------------|-------------|-------------|-------------|-------------|
| Índice Geral | 0,10 | 0,07 | 0,13 | 0,19 | 0,32 |
| Alimentação | -0,09 | 0,06 | 0,18 | 0,07 | 0,10 |
| Habitação | 0,49 | 0,25 | 0,23 | 0,24 | 0,26 |
| Vestuário | -0,49 | -0,47 | -0,35 | 0,22 | 0,87 |
| Saúde e cuidados pessoais | 0,29 | 0,39 | 0,28 | 0,22 | 0,18 |
| Educação, leitura e recreação | -0,17 | 0,15 | 0,45 | 0,61 | 0,48 |
| Transportes | -0,15 | -0,35 | -0,23 | 0,05 | 0,64 |
| Despesas diversas | 0,44 | 0,68 | 0,75 | 0,56 | 0,41 |
| Comunicação | 0,17 | -0,13 | -0,25 | -0,02 | 0,07 |

IPC-S (var.% mensal)

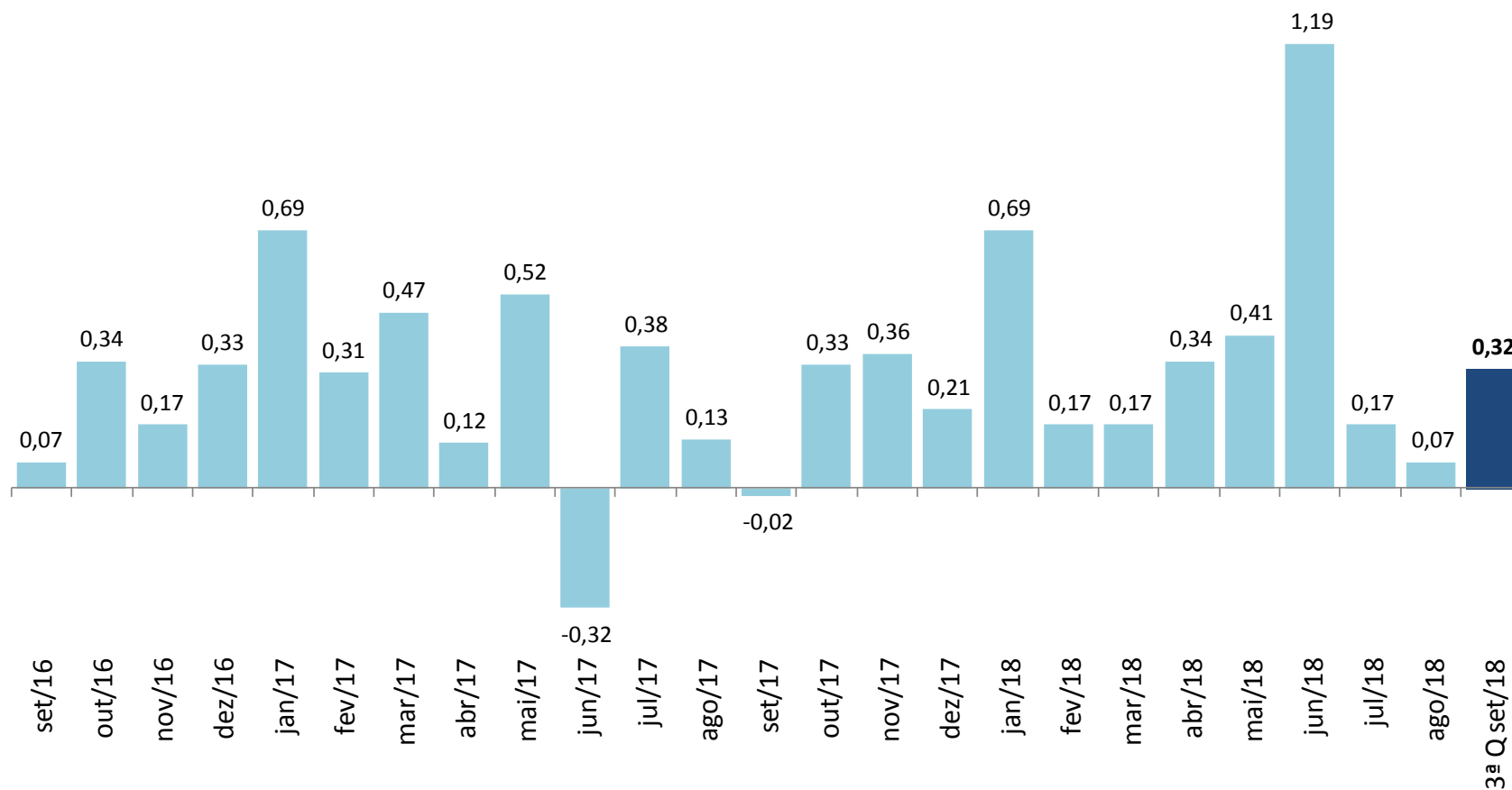

IPC-S

(var.% na mesma quadrissemana de anos anteriores)



IPC-S

(var.% em 12 meses)

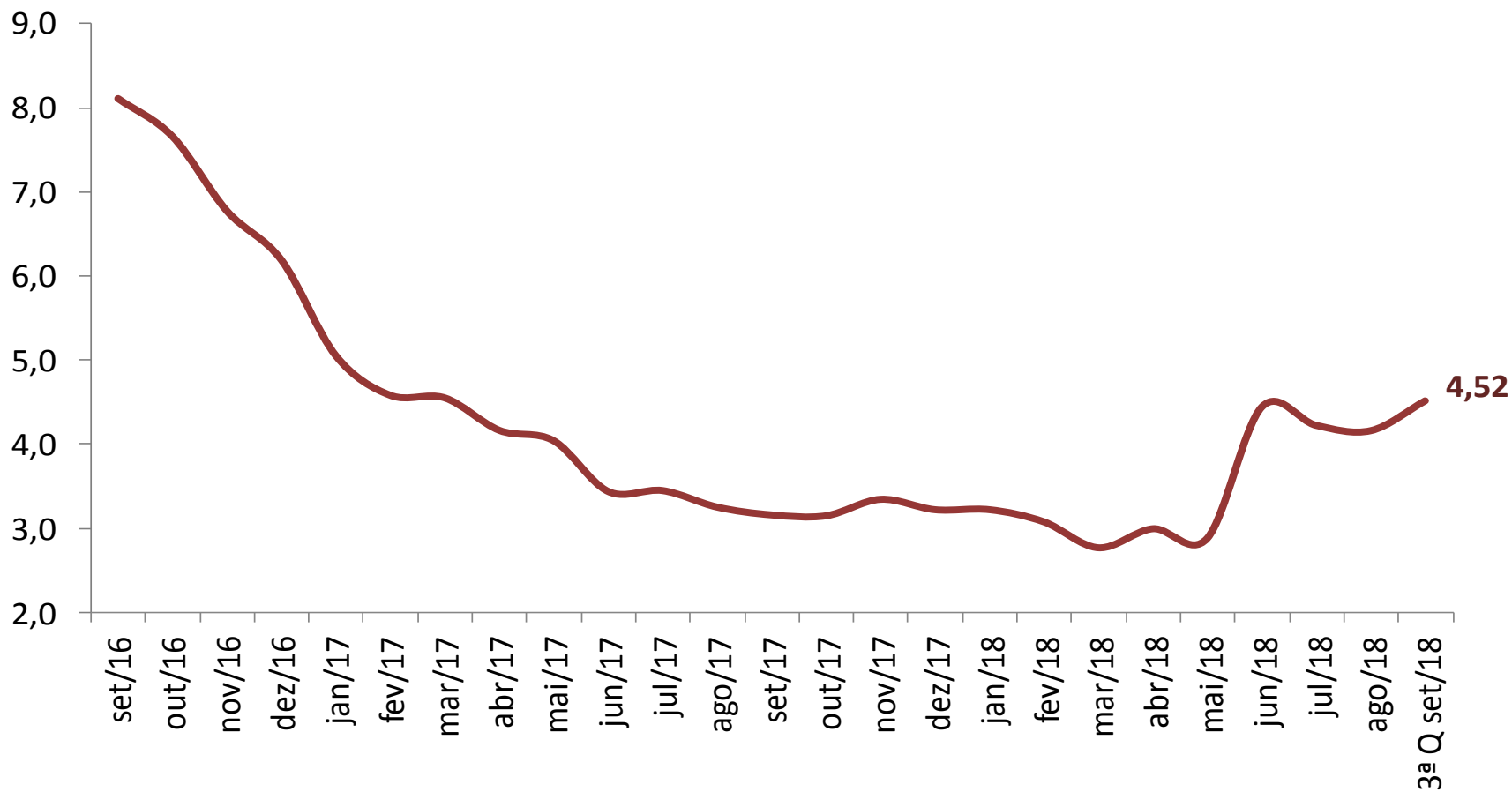

VARIAÇÃO SEMANAL DO IPC-S NAS ÚLTIMAS 4 SEMANAS

| | 22/08/2018 | 31/08/2018 | 07/09/2018 | 15/09/2018 | 22/09/2018 |
|--|------------|------------|------------|------------|------------|
| IPC - TODOS OS ITENS | 0,10 | 0,07 | 0,13 | 0,19 | 0,32 |
| ALIMENTAÇÃO | -0,09 | 0,06 | 0,18 | 0,07 | 0,10 |
| ARROZ E FEIJÃO | 0,04 | 0,75 | 1,30 | 1,38 | 1,77 |
| HORTALIÇAS E LEGUMES | -8,89 | -6,94 | -5,17 | -5,47 | -4,52 |
| FRUTAS | -1,37 | -0,44 | 0,37 | 1,08 | 1,17 |
| MASSAS E FARINHAS | 1,08 | 1,56 | 1,31 | 0,92 | 0,98 |
| PANIFICADOS E BISCOITOS | 1,45 | 1,31 | 1,14 | 0,58 | 0,41 |
| ADOÇANTES | 0,39 | -0,17 | -0,42 | -0,32 | -0,62 |
| DOCES E CHOCOLATES | 1,24 | 1,01 | 1,14 | 1,38 | 1,49 |
| LATICÍNIOS | -0,07 | -0,74 | -0,73 | -1,03 | -1,22 |
| AVES E OVOS | -2,09 | -1,67 | -1,04 | -0,89 | -0,13 |
| CARNES BOVINAS | -0,79 | -0,67 | -0,96 | -1,07 | -0,52 |
| CARNES SUÍNAS | -0,70 | -1,16 | -0,56 | -0,48 | -0,93 |
| CARNES DE OUTROS ANIMAIS | 1,00 | 3,38 | 4,13 | 3,18 | 2,04 |
| PESCADOS FRESCOS | -1,90 | -1,94 | -1,37 | -1,52 | -1,68 |
| CARNES E PEIXES INDUSTRIALIZADOS | 0,16 | 0,26 | 0,28 | 0,45 | 0,30 |
| ÓLEOS E GORDURAS | 0,72 | 0,99 | 1,30 | 1,76 | 1,93 |
| CONDIMENTOS | 1,56 | 2,30 | 1,38 | 1,08 | 0,84 |
| VEGETAIS EM CONSERVA | 1,46 | 1,57 | 1,98 | 1,28 | 0,90 |
| BEBIDAS NÃO ALCOÓLICAS | 0,13 | 0,42 | 0,62 | 0,82 | 1,14 |
| BEBIDAS ALCOÓLICAS | 0,85 | 0,32 | 0,04 | -0,34 | -0,41 |
| OUTROS GÊNEROS ALIMENTÍCIOS | 0,00 | -0,67 | -0,54 | -0,75 | 0,41 |
| ALIMENTOS PRONTOS CONGELADOS | 3,16 | 3,69 | 3,42 | 2,52 | 1,32 |
| GÊNEROS ALIMENTÍCIOS DIET / LIGHT | 0,65 | 1,02 | 0,88 | 1,25 | 1,84 |
| RESTAURANTES | 0,26 | 0,37 | 0,43 | 0,35 | 0,29 |
| BARES E LANCHONETES | 0,51 | 0,72 | 0,65 | 0,57 | 0,45 |
| BEBIDAS ALCOÓLICAS E NÃO ALCOÓLICAS | 0,37 | 0,17 | 0,14 | 0,03 | 0,16 |

IMPACTO DOS ALIMENTOS NO IPC-S AO LONGO DOS ÚLTIMOS ANOS NA QUADRISSEMANA CORRENTE

| | 22/09/2014 | | 22/09/2015 | | 22/09/2016 | | 22/09/2017 | | 22/09/2018 | |
|-----------------------------------|------------|---------|------------|---------|------------|---------|------------|---------|------------|---------|
| | Var(%) | Impacto | Var(%) | Impacto | Var(%) | Impacto | Var(%) | Impacto | Var(%) | Impacto |
| <i>IPC - TODOS OS ITENS</i> | 0,43 | | 0,35 | | 0,18 | | -0,07 | | 0,32 | |
| ALIMENTAÇÃO | 0,47 | 0,12 | 0,23 | 0,06 | 0,11 | 0,03 | -0,72 | -0,18 | 0,10 | 0,02 |
| Bebidas Não Alcoólicas | 0,76 | 0,01 | 0,79 | 0,01 | 1,35 | 0,02 | -0,27 | 0,00 | 1,14 | 0,01 |
| Alimentos Prontos Congelados | 0,74 | 0,01 | -0,11 | 0,00 | 0,44 | 0,00 | -0,72 | -0,01 | 1,32 | 0,01 |
| Frutas | 2,39 | 0,03 | 0,36 | 0,00 | 4,44 | 0,06 | -0,44 | 0,00 | 1,17 | 0,01 |
| Arroz e Feijão | 0,02 | 0,00 | -0,03 | 0,00 | -1,40 | -0,01 | -3,63 | -0,02 | 1,77 | 0,01 |
| Panificados E Biscoitos | -0,52 | -0,01 | 1,52 | 0,03 | 0,29 | 0,01 | -0,46 | -0,01 | 0,41 | 0,01 |
| Óleos e Gorduras | -1,78 | -0,01 | 0,25 | 0,00 | -1,01 | 0,00 | -0,26 | 0,00 | 1,93 | 0,01 |
| Massas e Farinhas | 0,43 | 0,00 | 1,20 | 0,00 | 0,32 | 0,00 | -0,43 | 0,00 | 0,98 | 0,00 |
| Gêneros Alimentícios Diet / Light | 2,31 | 0,00 | 0,50 | 0,00 | 1,01 | 0,00 | 0,40 | 0,00 | 1,84 | 0,00 |
| Doces e Chocolates | 0,62 | 0,00 | 1,10 | 0,00 | -0,34 | 0,00 | -0,35 | 0,00 | 1,49 | 0,00 |
| Condimentos | 1,41 | 0,00 | -0,05 | 0,00 | 0,08 | 0,00 | 0,13 | 0,00 | 0,84 | 0,00 |
| Carnes e Peixes Industrializados | -0,14 | 0,00 | 1,06 | 0,01 | -0,18 | 0,00 | 0,41 | 0,00 | 0,30 | 0,00 |
| Outros Gêneros Alimentícios | 0,79 | 0,00 | 1,35 | 0,00 | 0,29 | 0,00 | -0,17 | 0,00 | 0,41 | 0,00 |
| Vegetais em Conserva | 1,46 | 0,00 | 0,92 | 0,00 | -1,10 | 0,00 | -0,60 | 0,00 | 0,90 | 0,00 |
| Carnes de Outros Animais | 9,66 | 0,00 | 3,54 | 0,00 | 2,48 | 0,00 | 1,56 | 0,00 | 2,04 | 0,00 |
| Aves e Ovos | 0,72 | 0,01 | -0,06 | 0,00 | 1,21 | 0,01 | -0,73 | -0,01 | -0,13 | 0,00 |
| Adoçantes | -0,74 | 0,00 | -0,95 | 0,00 | 0,69 | 0,00 | -4,23 | -0,01 | -0,62 | 0,00 |
| Carnes Suínas | 1,03 | 0,00 | 0,74 | 0,00 | -0,25 | 0,00 | -0,67 | 0,00 | -0,93 | 0,00 |
| Bebidas Alcoólicas | 1,75 | 0,01 | 1,58 | 0,01 | 0,56 | 0,00 | 0,75 | 0,00 | -0,41 | 0,00 |
| Pescados Frescos | -0,40 | 0,00 | -1,16 | 0,00 | 1,89 | 0,00 | -1,13 | 0,00 | -1,68 | 0,00 |
| Carnes Bovinas | 2,96 | 0,05 | 1,58 | 0,03 | 1,16 | 0,02 | -0,32 | -0,01 | -0,52 | -0,01 |
| Laticínios | 0,82 | 0,02 | -0,12 | 0,00 | -1,86 | -0,05 | -1,76 | -0,04 | -1,22 | -0,03 |
| Hortaliças e Legumes | -6,32 | -0,06 | -8,01 | -0,10 | -7,10 | -0,08 | -10,65 | -0,10 | -4,52 | -0,04 |

IPC-S

(var.% acumulada nos últimos 30 dias)

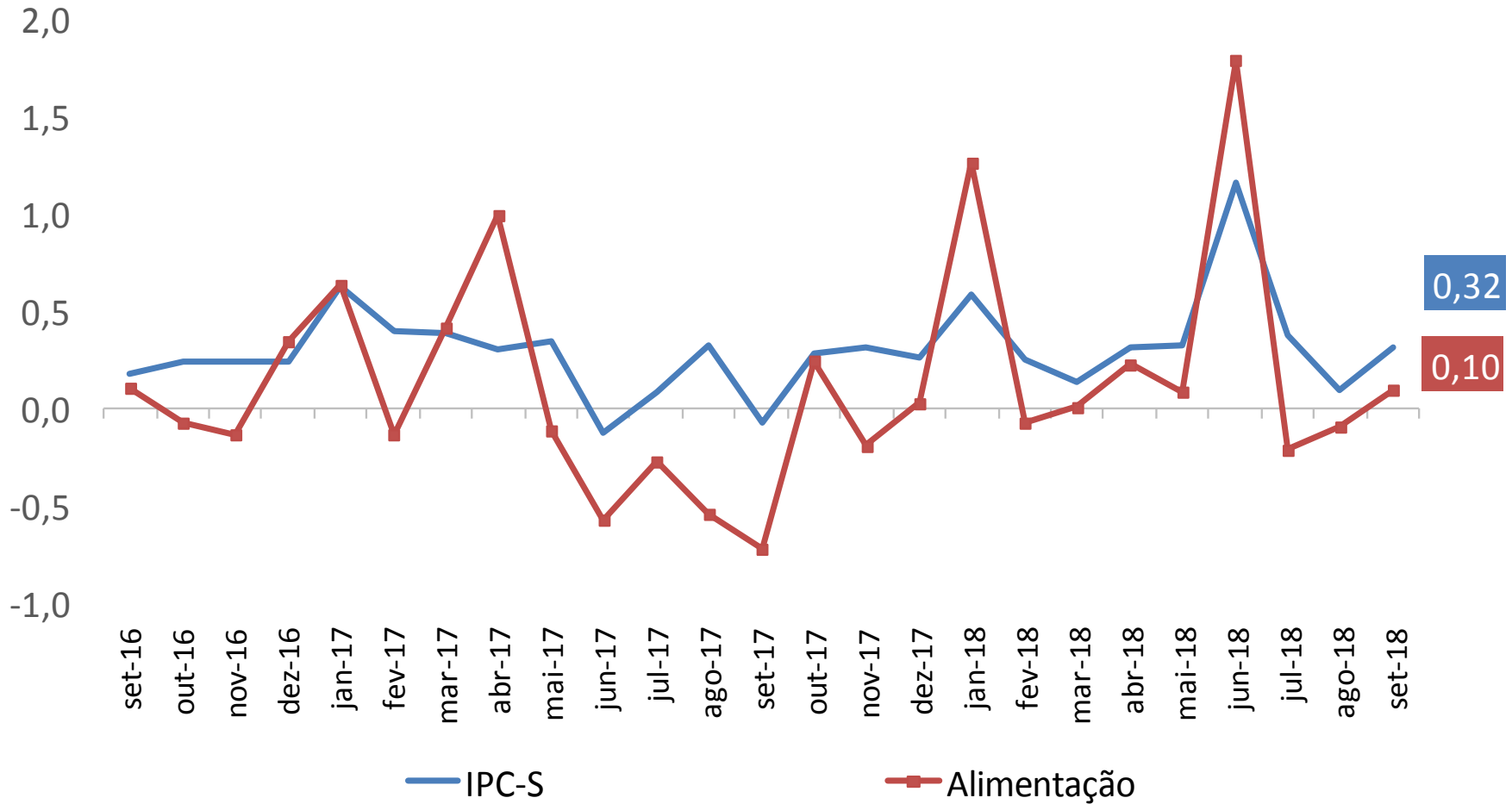

IPC-S

(var.% acumulada nos últimos 30 dias)

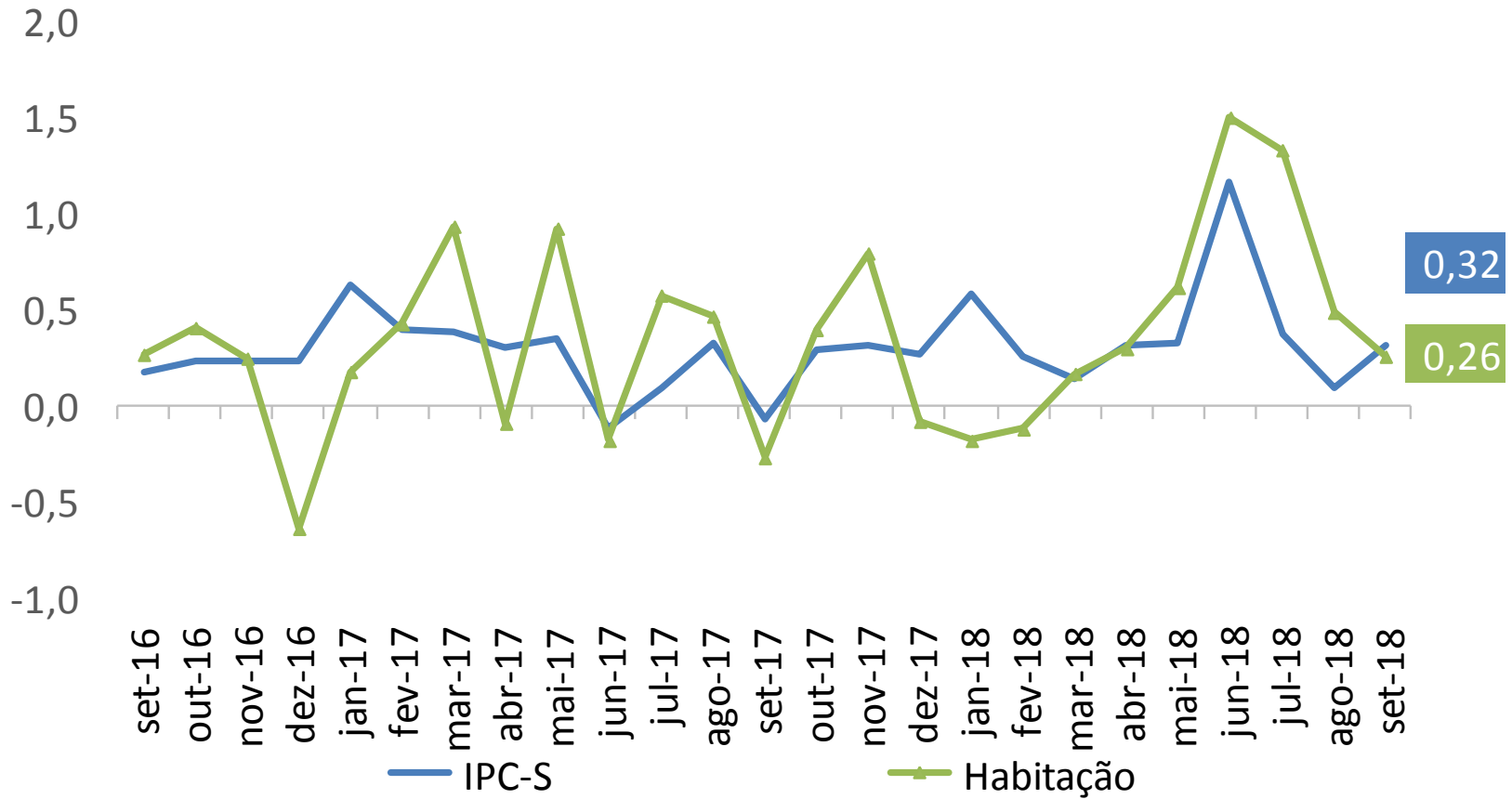

IPC-S

(var.% acumulada nos últimos 30 dias)

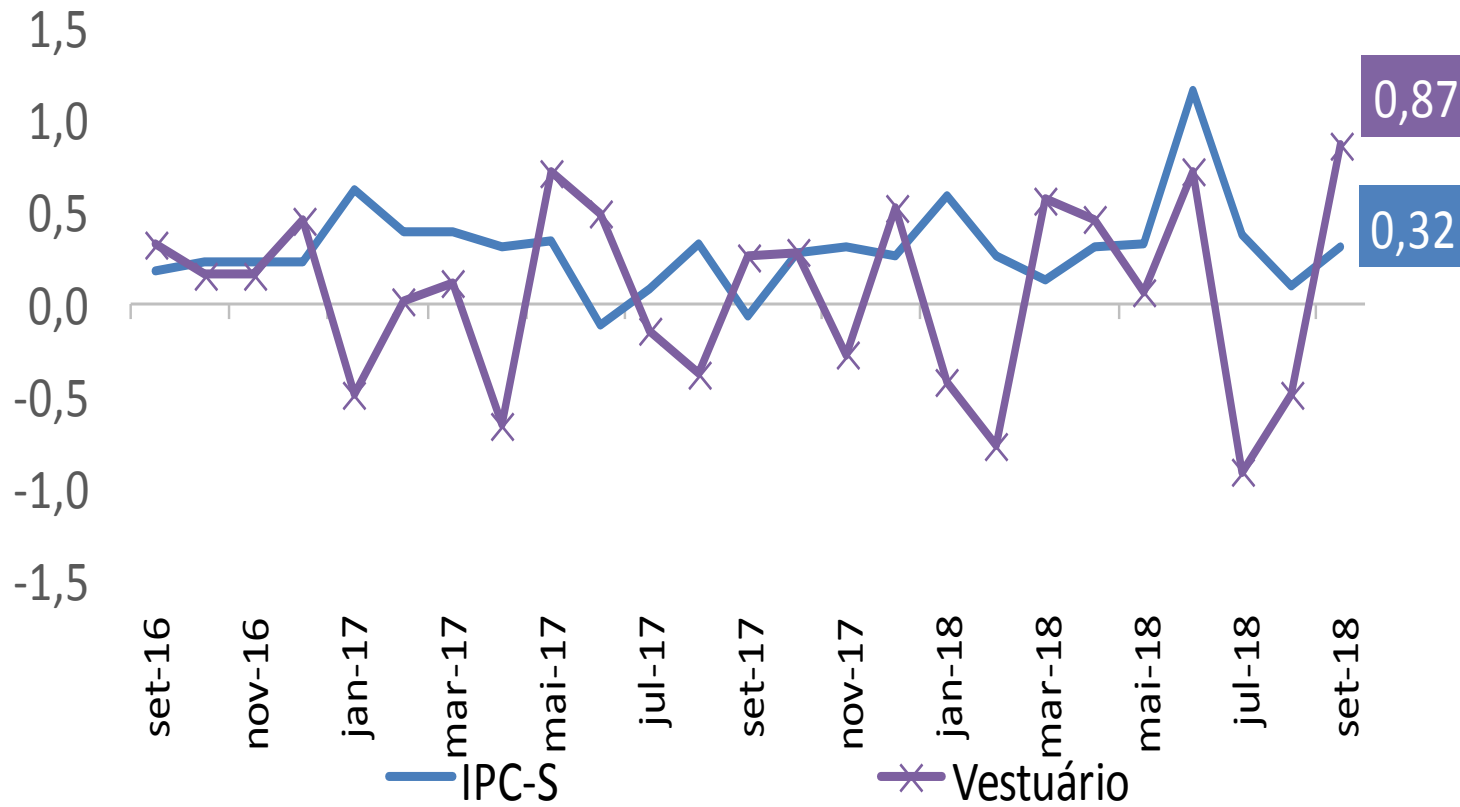

IPC-S (var.% acumulada nos últimos 30 dias)

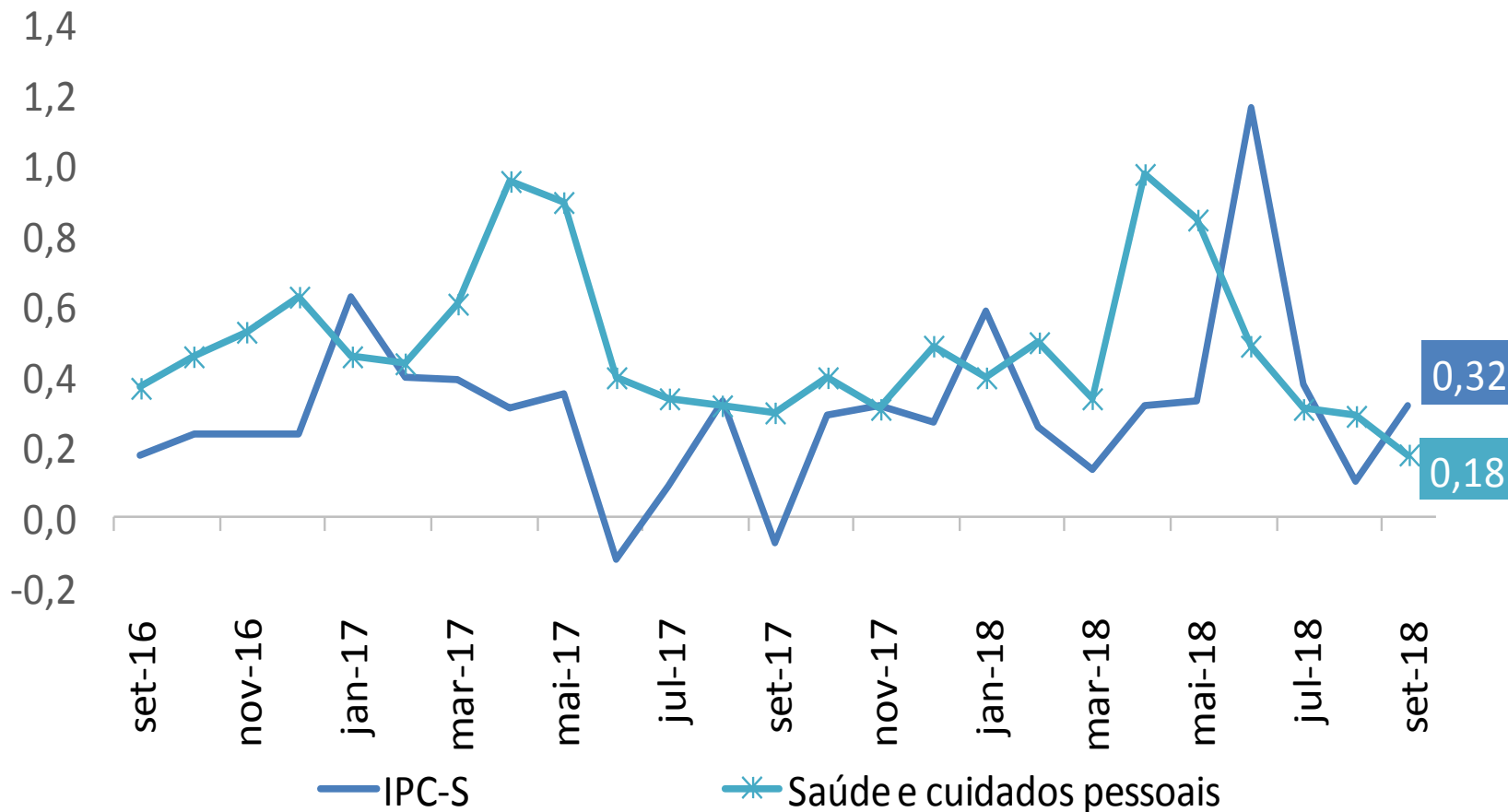

IPC-S

(var.% acumulada nos últimos 30 dias)

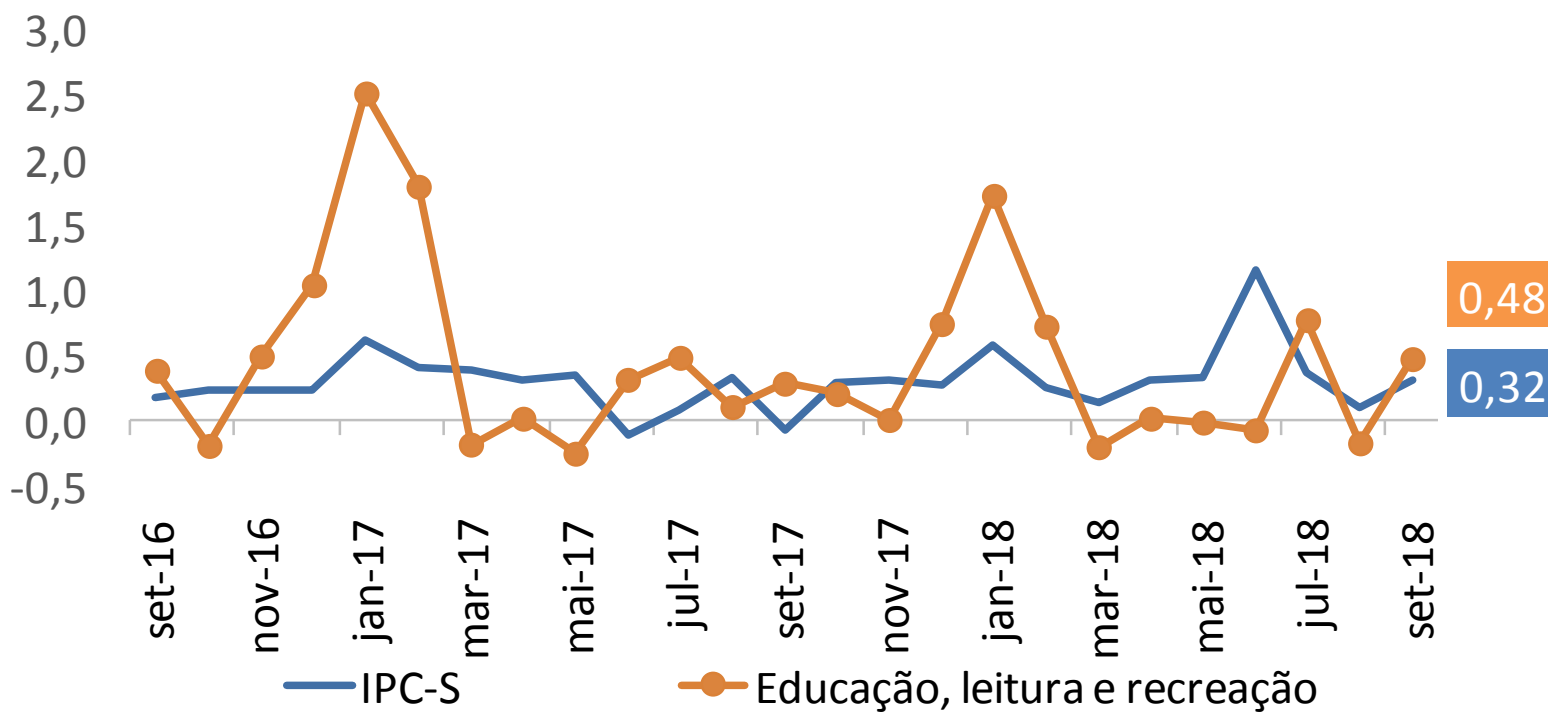

IPC-S

(var.% acumulada nos últimos 30 dias)

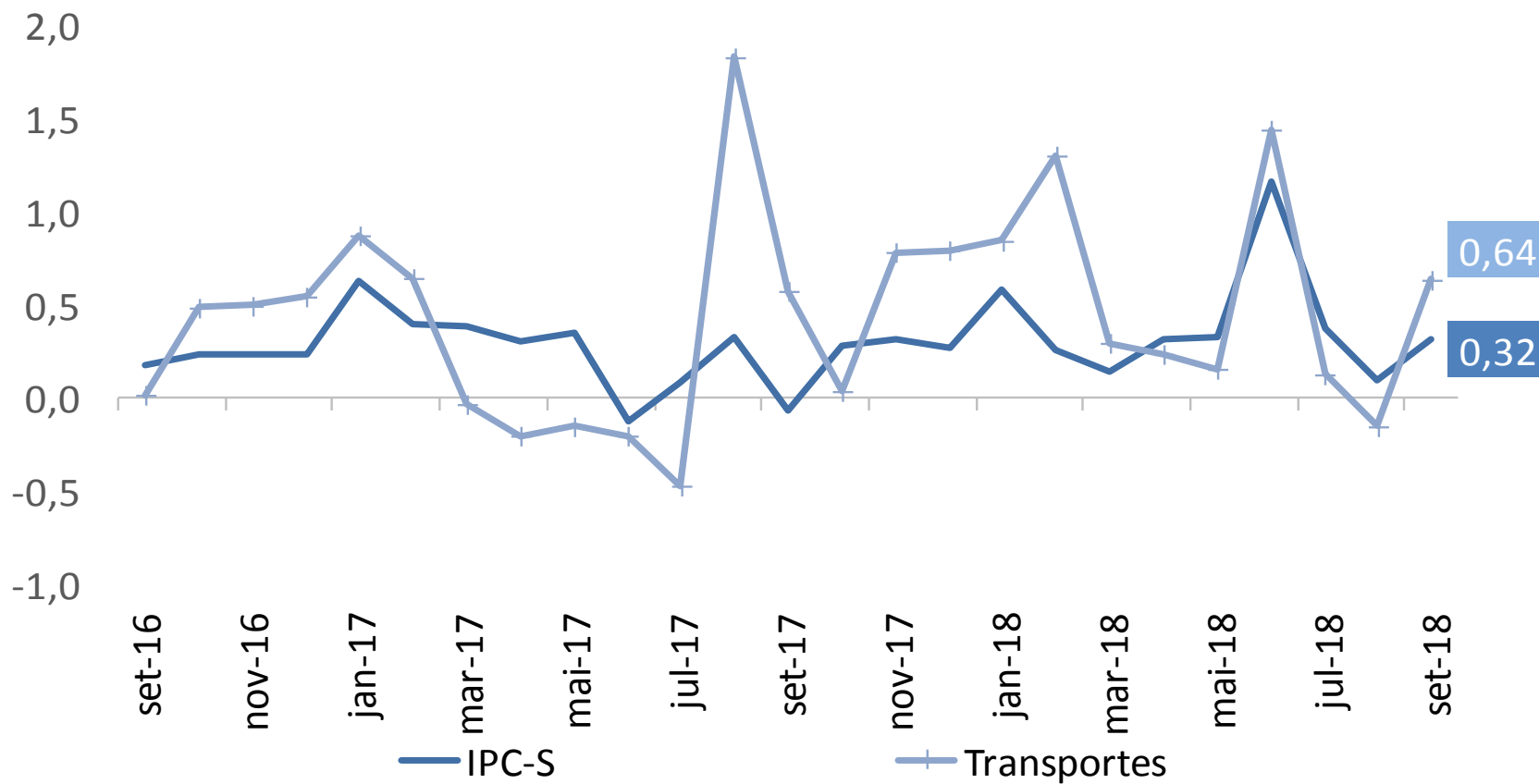

IPC-S (var.% acumulada nos últimos 30 dias)

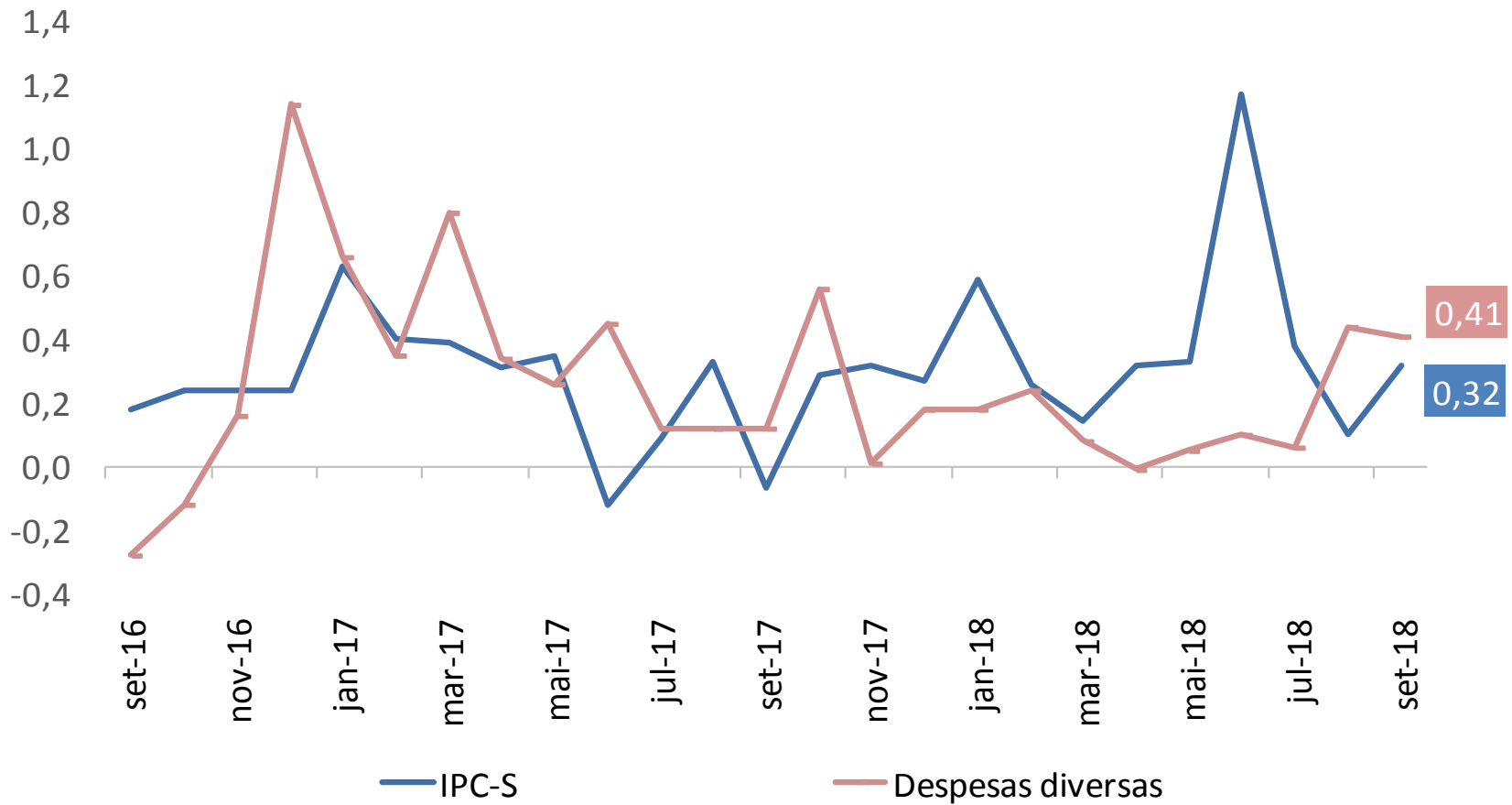

IPC-S

(var.% acumulada nos últimos 30 dias)

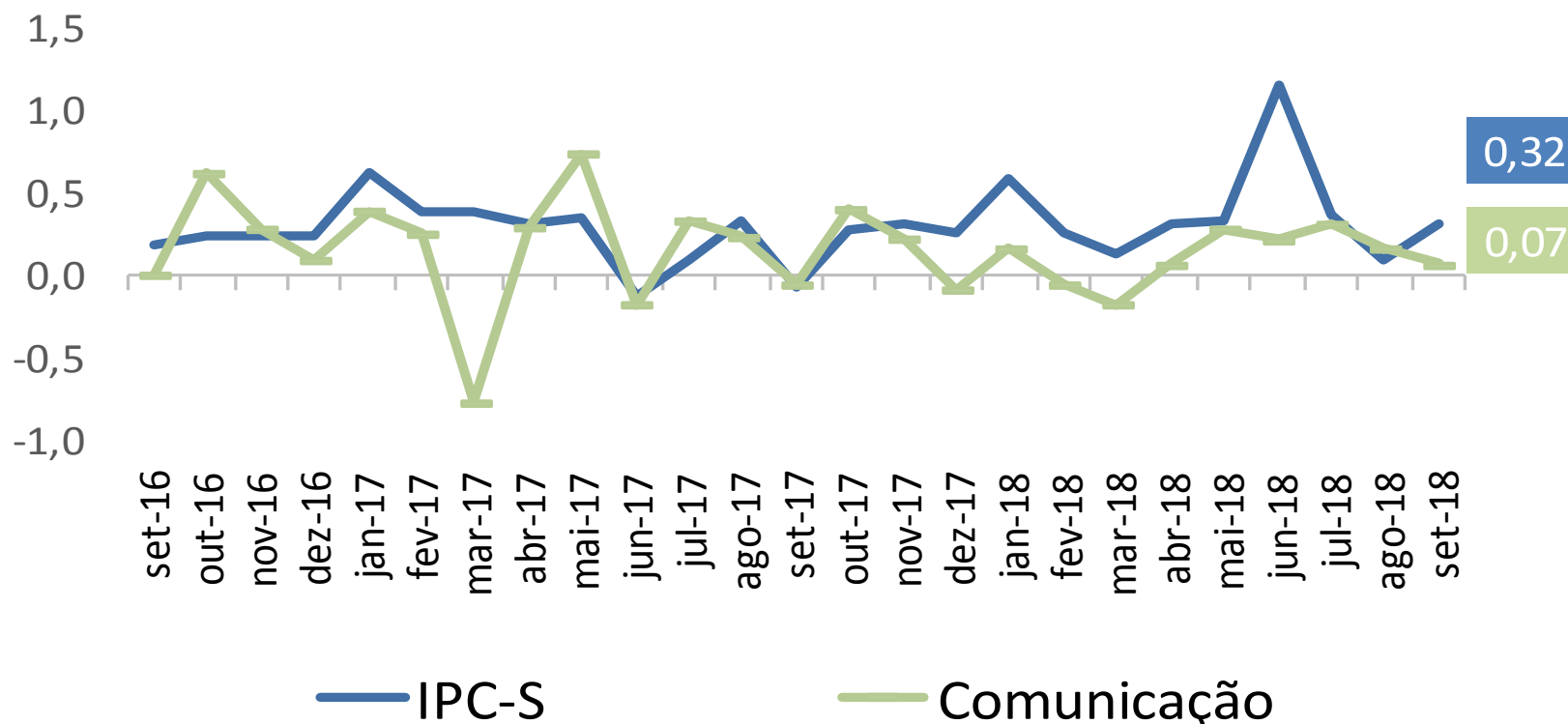

RESUMO

Comparação: 3ª quadrimestre de setembro com 2ª quadrimestre de setembro/2018:

- Segundo a FGV, a inflação da 3ª Q set/18 medida pelo IPC-S foi de 0,32%, ante 0,19% na semana anterior. A variação apurada na 3ª Q ago/18 foi de 0,10%.
- Houve aceleração dos grupos: **Transportes** (de 0,05% para 0,64%), destaque para *gasolina* (de 0,38% para 2,10%); **Vestuário** (de 0,22% para 0,87%), destaque para *roupas* (de 0,25% para 0,98%); **Habitação** (de 0,24% para 0,26%), destaque para *tarifa de eletricidade residencial* (de -0,23% para 0,14%); **Comunicação** (de -0,02% para 0,07%), destaque para *mensalidade para TV por assinatura* (de 0,11% para 0,35%); e **Alimentação** (de 0,07% para 0,10%), destaque para *carnes bovinas* (de -1,07% para -0,52%).
- Desaceleraram os grupos: **Saúde e cuidados pessoais** (de 0,22% para 0,18%), destaque para *medicamentos em geral* (de 0,24% para 0,07%); **Educação, leitura e recreação** (de 0,61% para 0,48%), destaque para *excursão e tour* (de 3,05% para 2,16%); e **Despesas diversas** (de 0,56% para 0,41%), destaque para *cigarros* (de 1,28% para 0,73%).



Ministério da Fazenda