



# Ministério da Fazenda

---

## IPC-S

### 2ª Quadrissemana de setembro/18

17 de setembro de 2018

Os INFORMATIVOS ECONÔMICOS da Secretaria de Política Econômica (SPE) são elaborados a partir de dados de conhecimento público, cujas fontes primárias são instituições autônomas, públicas ou privadas. O objetivo é organizar informações de conhecimento público para ampliar o entendimento sobre a economia brasileira. O conteúdo deste material é meramente informativo, não possuindo caráter prospectivo, nem delimitando as ações de política econômica adotadas pelo Ministério da Fazenda.

# VARIAÇÃO SEMANAL DO IPC-S NAS ÚLTIMAS 4 SEMANAS

	15/08/2018	22/08/2018	31/08/2018	07/09/2018	15/09/2018
<b>Índice Geral</b>	<b>0,19</b>	<b>0,10</b>	<b>0,07</b>	<b>0,13</b>	<b>0,19</b>
<b>Alimentação</b>	-0,07	-0,09	0,06	0,18	0,07
<b>Habitação</b>	0,71	0,49	0,25	0,23	0,24
<b>Vestuário</b>	-0,50	-0,49	-0,47	-0,35	0,22
<b>Saúde e cuidados pessoais</b>	0,31	0,29	0,39	0,28	0,22
<b>Educação, leitura e recreação</b>	-0,23	-0,17	0,15	0,45	0,61
<b>Transportes</b>	0,05	-0,15	-0,35	-0,23	0,05
<b>Despesas diversas</b>	0,25	0,44	0,68	0,75	0,56
<b>Comunicação</b>	0,34	0,17	-0,13	-0,25	-0,02

## IPC-S (var.% mensal)

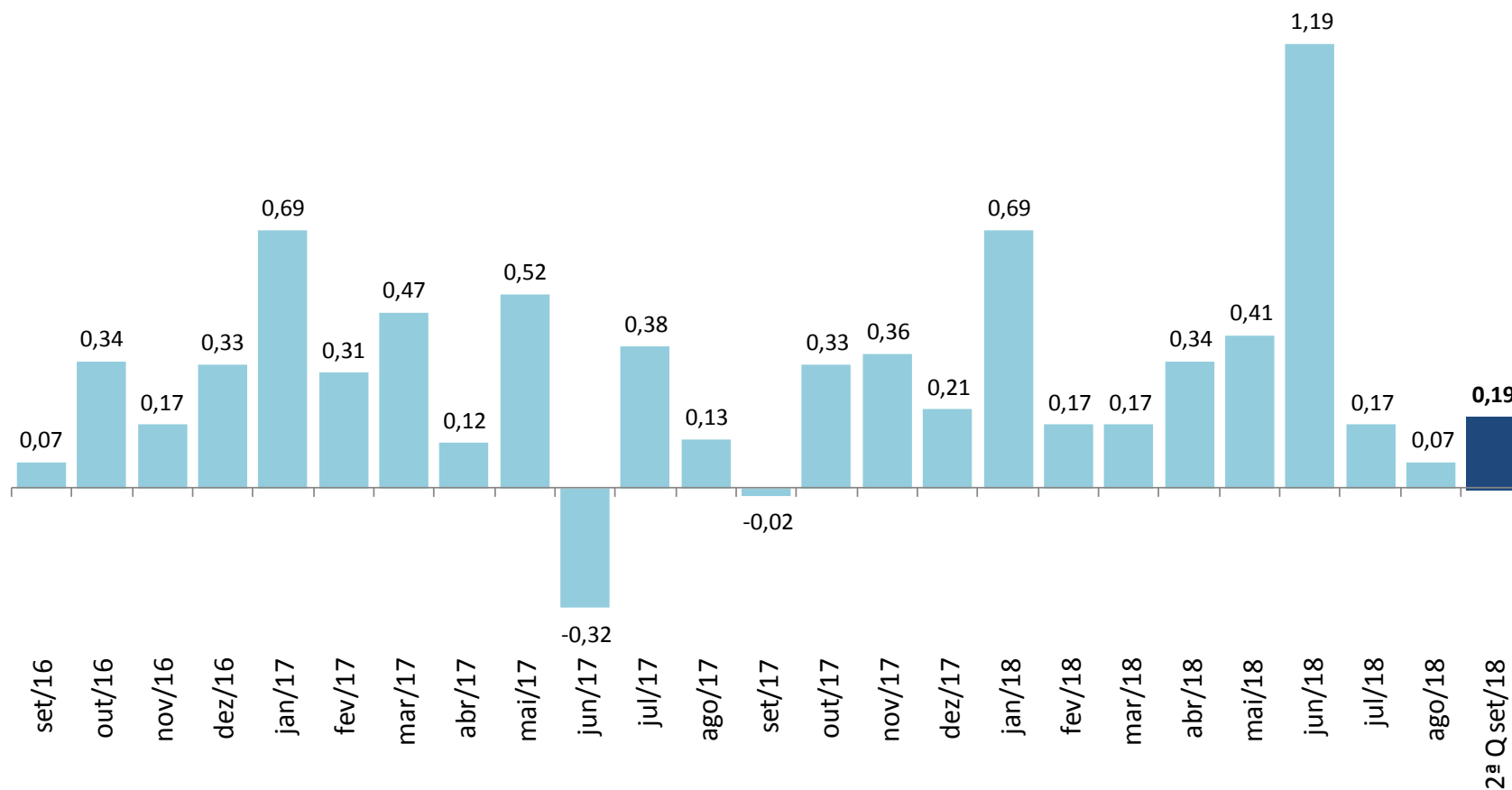

## IPC-S

(var.% na mesma quadrissemana de anos anteriores)

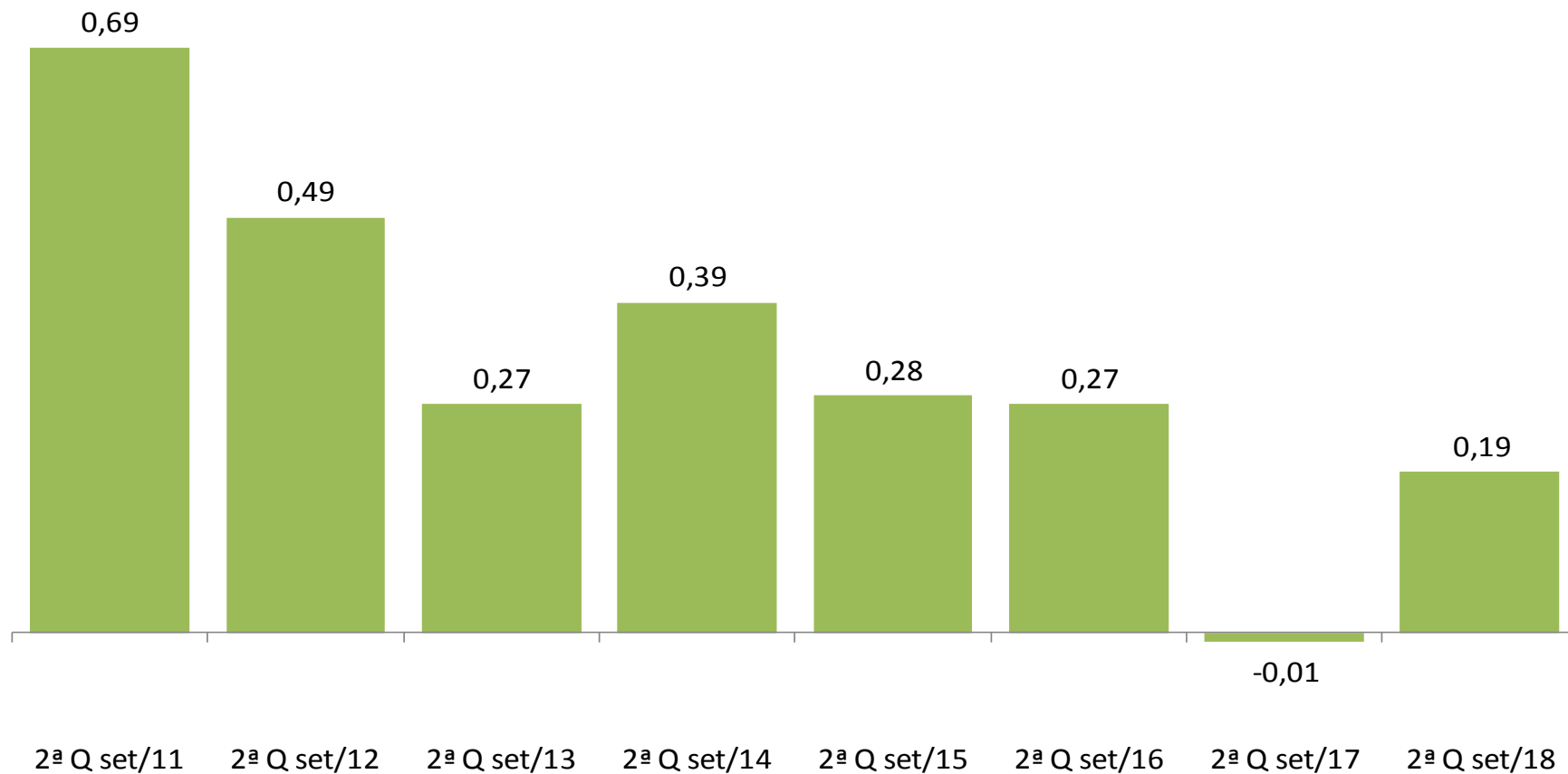

# IPC-S

(var.% em 12 meses)

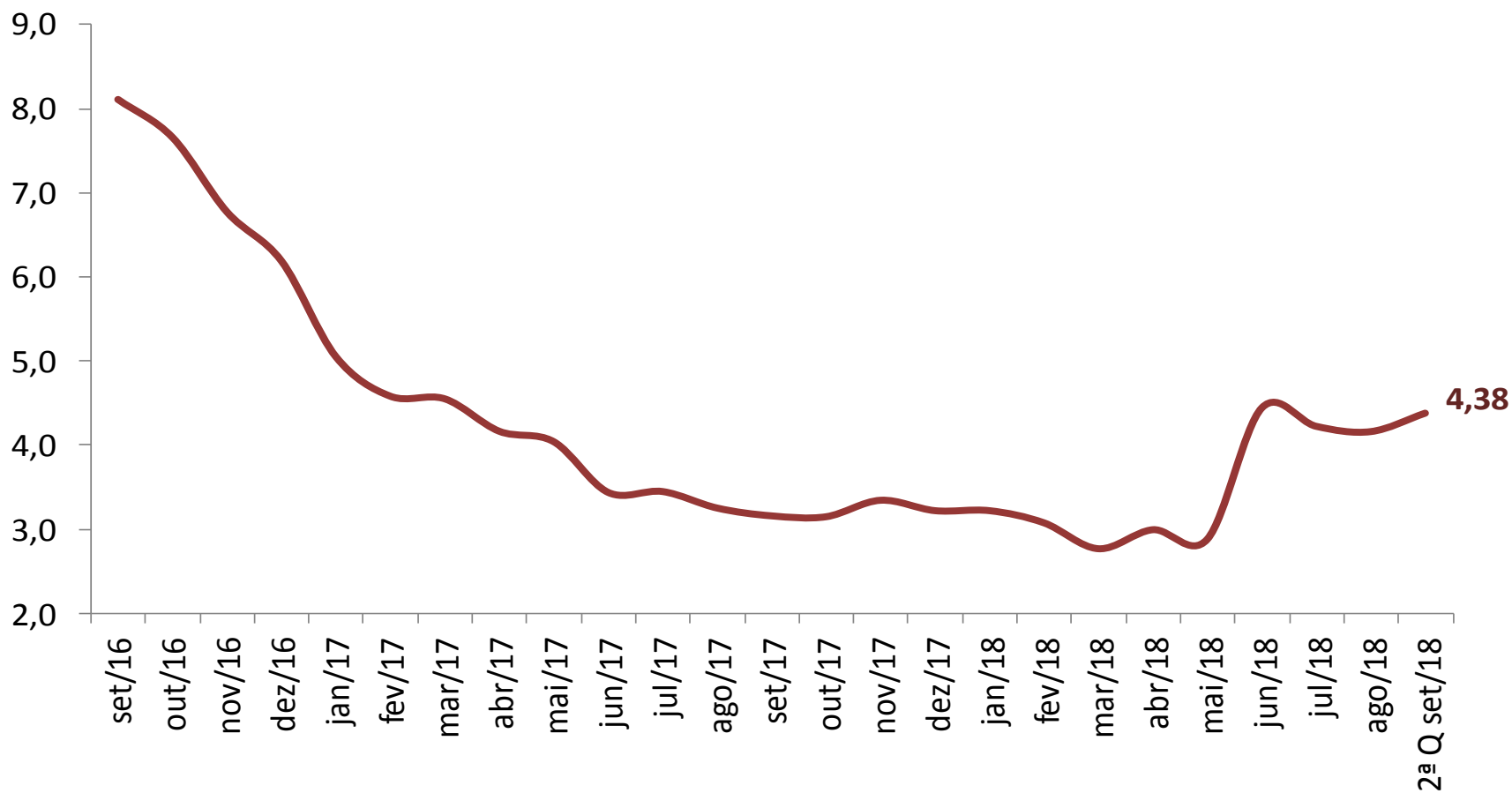

# VARIAÇÃO SEMANAL DO IPC-S NAS ÚLTIMAS 4 SEMANAS

	15/08/2018	22/08/2018	31/08/2018	07/09/2018	15/09/2018
<b>IPC - TODOS OS ITENS</b>	0,19	0,10	0,07	0,13	0,19
<b>ALIMENTAÇÃO</b>	-0,07	-0,09	0,06	0,18	0,07
<b>ARROZ E FEIJÃO</b>	0,12	0,04	0,75	1,30	1,38
<b>HORTALIÇAS E LEGUMES</b>	-10,29	-8,89	-6,94	-5,17	-5,47
<b>FRUTAS</b>	-3,60	-1,37	-0,44	0,37	1,08
<b>MASSAS E FARINHAS</b>	1,33	1,08	1,56	1,31	0,92
<b>PANIFICADOS E BISCOITOS</b>	1,47	1,45	1,31	1,14	0,58
<b>ADOÇANTES</b>	0,84	0,39	-0,17	-0,42	-0,32
<b>DOCES E CHOCOLATES</b>	1,40	1,24	1,01	1,14	1,38
<b>LATICÍNIOS</b>	1,20	-0,07	-0,74	-0,73	-1,03
<b>AVES E OVOS</b>	-1,64	-2,09	-1,67	-1,04	-0,89
<b>CARNES BOVINAS</b>	-0,44	-0,79	-0,67	-0,96	-1,07
<b>CARNES SUÍNAS</b>	-0,44	-0,70	-1,16	-0,56	-0,48
<b>CARNES DE OUTROS ANIMAIS</b>	-0,88	1,00	3,38	4,13	3,18
<b>PESCADOS FRESCOS</b>	-1,22	-1,90	-1,94	-1,37	-1,52
<b>CARNES E PEIXES INDUSTRIALIZADOS</b>	0,34	0,16	0,26	0,28	0,45
<b>ÓLEOS E GORDURAS</b>	0,90	0,72	0,99	1,30	1,76
<b>CONDIMENTOS</b>	1,40	1,56	2,30	1,38	1,08
<b>VEGETAIS EM CONSERVA</b>	0,63	1,46	1,57	1,98	1,28
<b>BEBIDAS NÃO ALCOÓLICAS</b>	0,41	0,13	0,42	0,62	0,82
<b>BEBIDAS ALCOÓLICAS</b>	0,73	0,85	0,32	0,04	-0,34
<b>OUTROS GÊNEROS ALIMENTÍCIOS</b>	0,93	0,00	-0,67	-0,54	-0,75
<b>ALIMENTOS PRONTOS CONGELADOS</b>	3,02	3,16	3,69	3,42	2,52
<b>GÊNEROS ALIMENTÍCIOS DIET / LIGHT</b>	0,90	0,65	1,02	0,88	1,25
<b>RESTAURANTES</b>	0,19	0,26	0,37	0,43	0,35
<b>BARES E LANCHONETES</b>	0,32	0,51	0,72	0,65	0,57
<b>BEBIDAS ALCOÓLICAS E NÃO ALCOÓLICAS</b>	0,42	0,37	0,17	0,14	0,03

# IMPACTO DOS ALIMENTOS NO IPC-S AO LONGO DOS ÚLTIMOS ANOS NA QUADRISSEMANA CORRENTE

	15/09/2014		15/09/2015		15/09/2016		15/09/2017		15/09/2018	
	Var(%)	Impacto	Var(%)	Impacto	Var(%)	Impacto	Var(%)	Impacto	Var(%)	Impacto
<i>IPC - TODOS OS ITENS</i>	0,39		0,28		0,27		-0,01		0,19	
<b>ALIMENTAÇÃO</b>	0,43	0,11	0,18	0,05	0,44	0,11	-0,87	-0,22	0,07	0,02
Alimentos Prontos Congelados	-0,81	-0,01	0,38	0,00	0,48	0,00	-0,93	-0,01	2,52	0,02
Frutas	2,94	0,03	-0,04	0,00	7,20	0,09	-1,60	-0,02	1,08	0,01
Panificados E Biscoitos	0,05	0,00	1,49	0,03	0,14	0,00	-0,72	-0,01	0,58	0,01
Bebidas Não Alcoólicas	0,62	0,01	0,64	0,01	1,16	0,01	-0,15	0,00	0,82	0,01
Arroz e Feijão	0,27	0,00	-0,29	0,00	-0,94	-0,01	-4,03	-0,02	1,38	0,01
Óleos e Gorduras	-1,24	0,00	0,51	0,00	-0,98	0,00	-0,60	0,00	1,76	0,01
Massas e Farinhas	0,37	0,00	1,15	0,00	0,27	0,00	-0,50	0,00	0,92	0,00
Condimentos	1,71	0,01	-0,03	0,00	0,72	0,00	-0,39	0,00	1,08	0,00
Carnes e Peixes Industrializados	0,43	0,00	0,67	0,01	0,27	0,00	0,49	0,00	0,45	0,00
Doces e Chocolates	0,78	0,00	1,81	0,00	0,58	0,00	-1,42	0,00	1,38	0,00
Gêneros Alimentícios Diet / Light	2,27	0,00	0,78	0,00	0,71	0,00	0,84	0,00	1,25	0,00
Vegetais em Conserva	1,46	0,00	-0,48	0,00	-0,84	0,00	-0,18	0,00	1,28	0,00
Carnes de Outros Animais	7,16	0,00	5,48	0,00	0,01	0,00	-2,15	0,00	3,18	0,00
Adoçantes	-0,98	0,00	-0,41	0,00	1,45	0,00	-3,44	-0,01	-0,32	0,00
Carnes Suínas	0,67	0,00	0,10	0,00	0,42	0,00	-0,30	0,00	-0,48	0,00
Outros Gêneros Alimentícios	0,83	0,00	1,64	0,00	1,14	0,00	-0,53	0,00	-0,75	0,00
Bebidas Alcoólicas	1,24	0,01	1,66	0,01	0,51	0,00	0,31	0,00	-0,34	0,00
Pescados Frescos	-0,70	0,00	-0,15	0,00	0,56	0,00	-0,42	0,00	-1,52	0,00
Aves e Ovos	0,01	0,00	-0,30	0,00	1,29	0,01	0,09	0,00	-0,89	-0,01
Carnes Bovinas	1,91	0,04	1,43	0,03	0,09	0,00	-1,06	-0,02	-1,07	-0,02
Laticínios	0,97	0,02	-0,01	0,00	-0,21	-0,01	-1,74	-0,04	-1,03	-0,02
Hortaliças e Legumes	-5,58	-0,05	-9,42	-0,12	-5,95	-0,07	-11,09	-0,10	-5,47	-0,04

# IPC-S

(var.% acumulada nos últimos 30 dias)

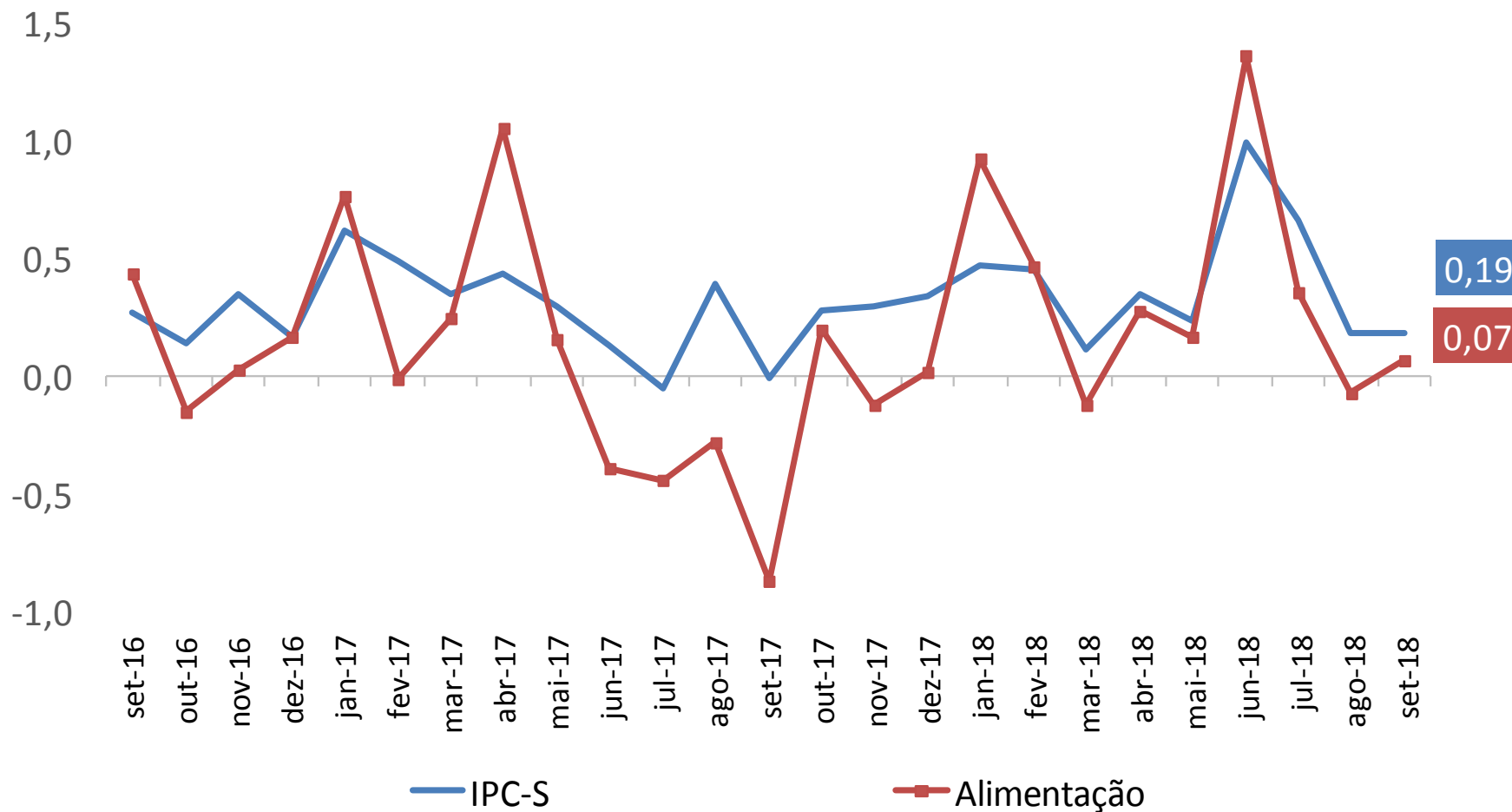



# IPC-S

(var.% acumulada nos últimos 30 dias)

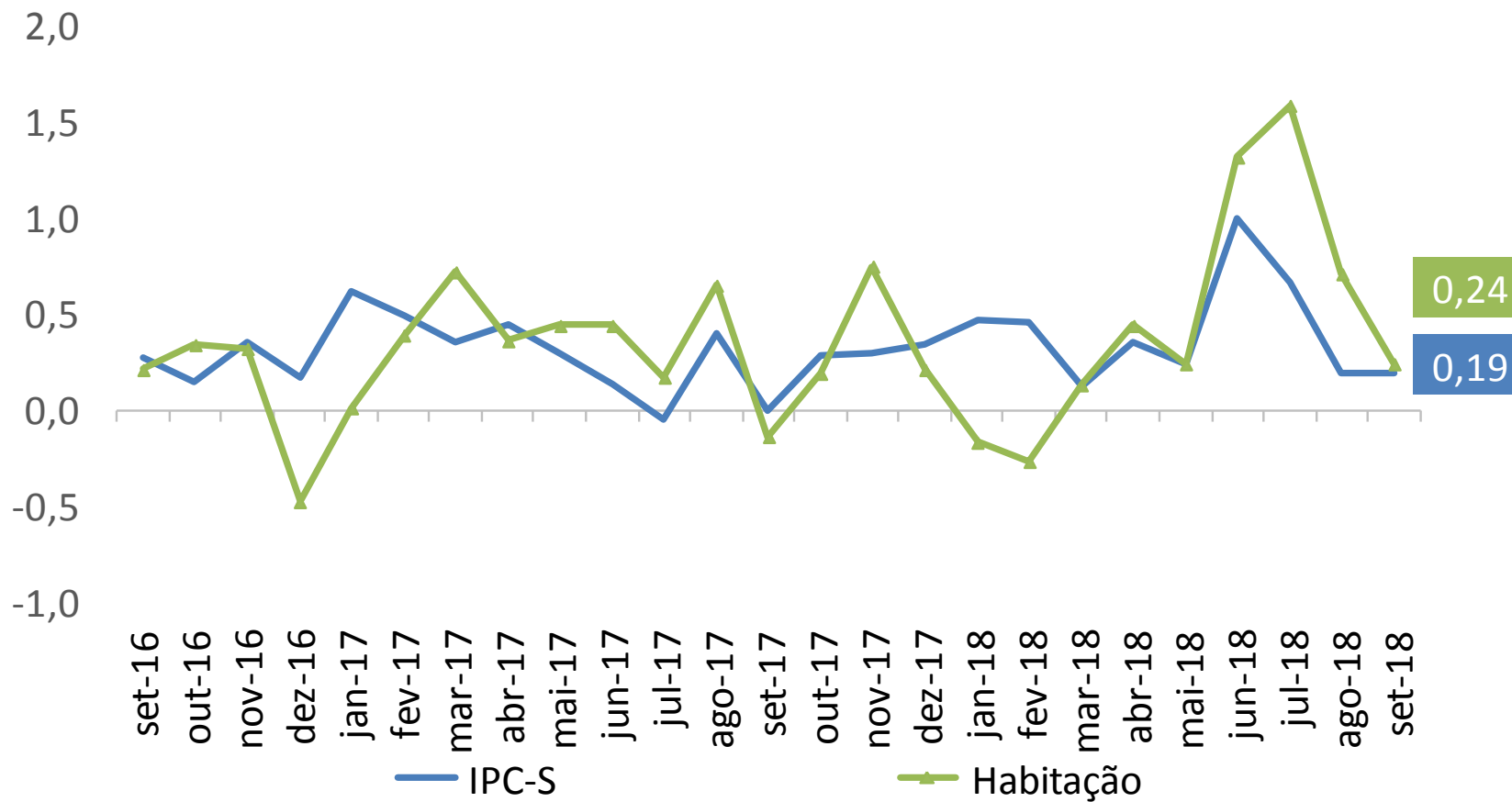

# IPC-S

(var.% acumulada nos últimos 30 dias)

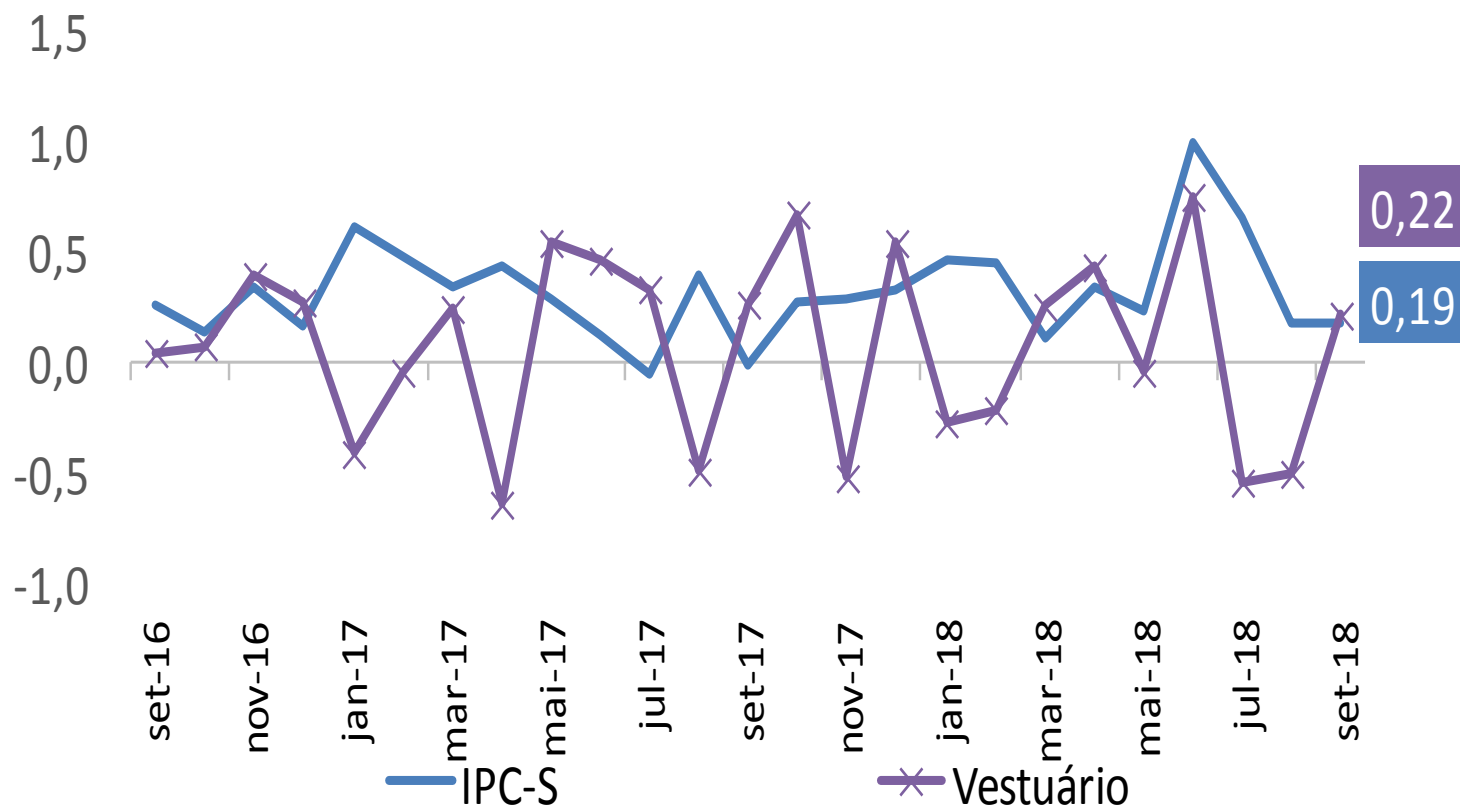

# IPC-S

(var.% acumulada nos últimos 30 dias)

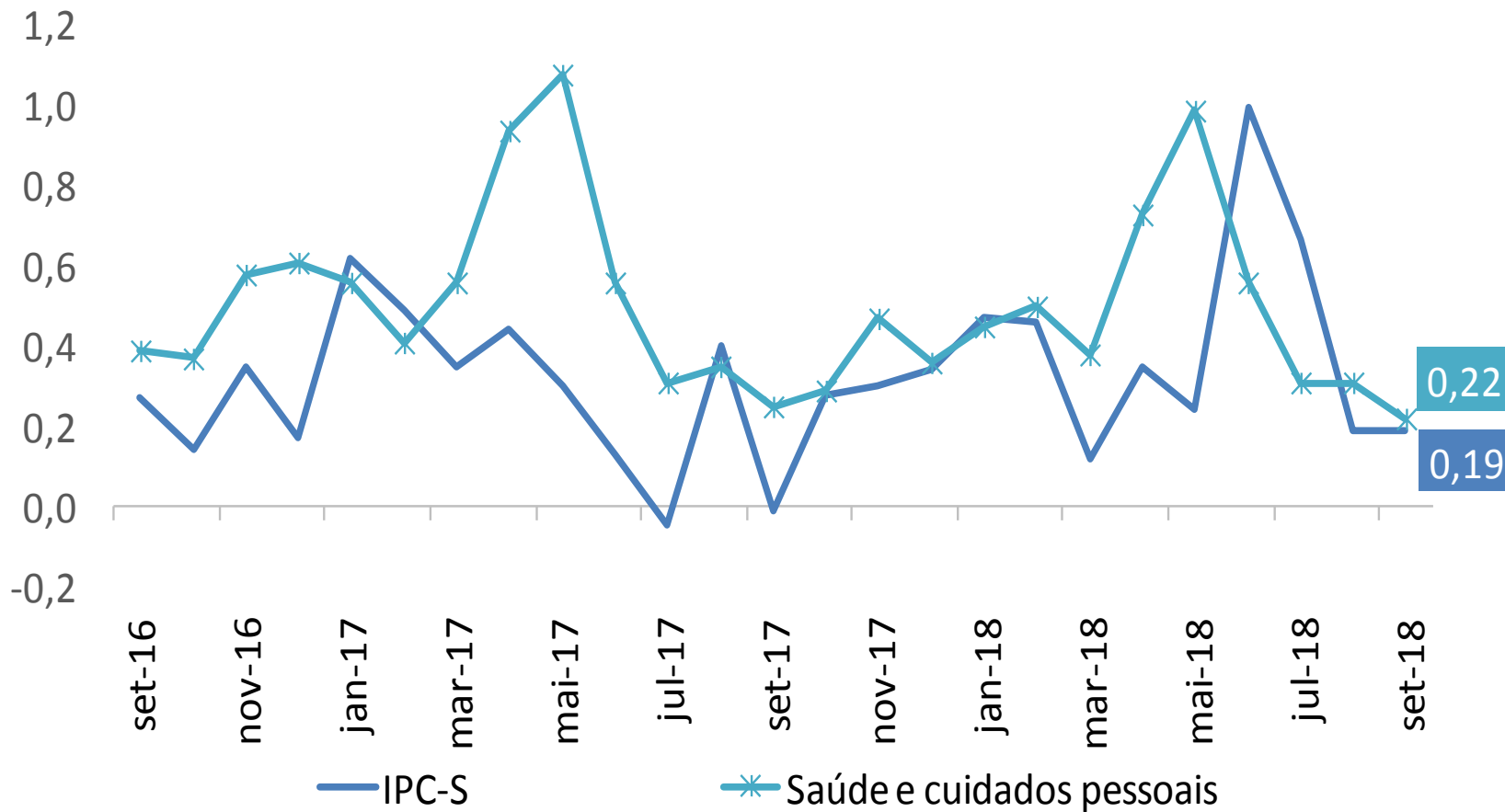

# IPC-S

(var.% acumulada nos últimos 30 dias)

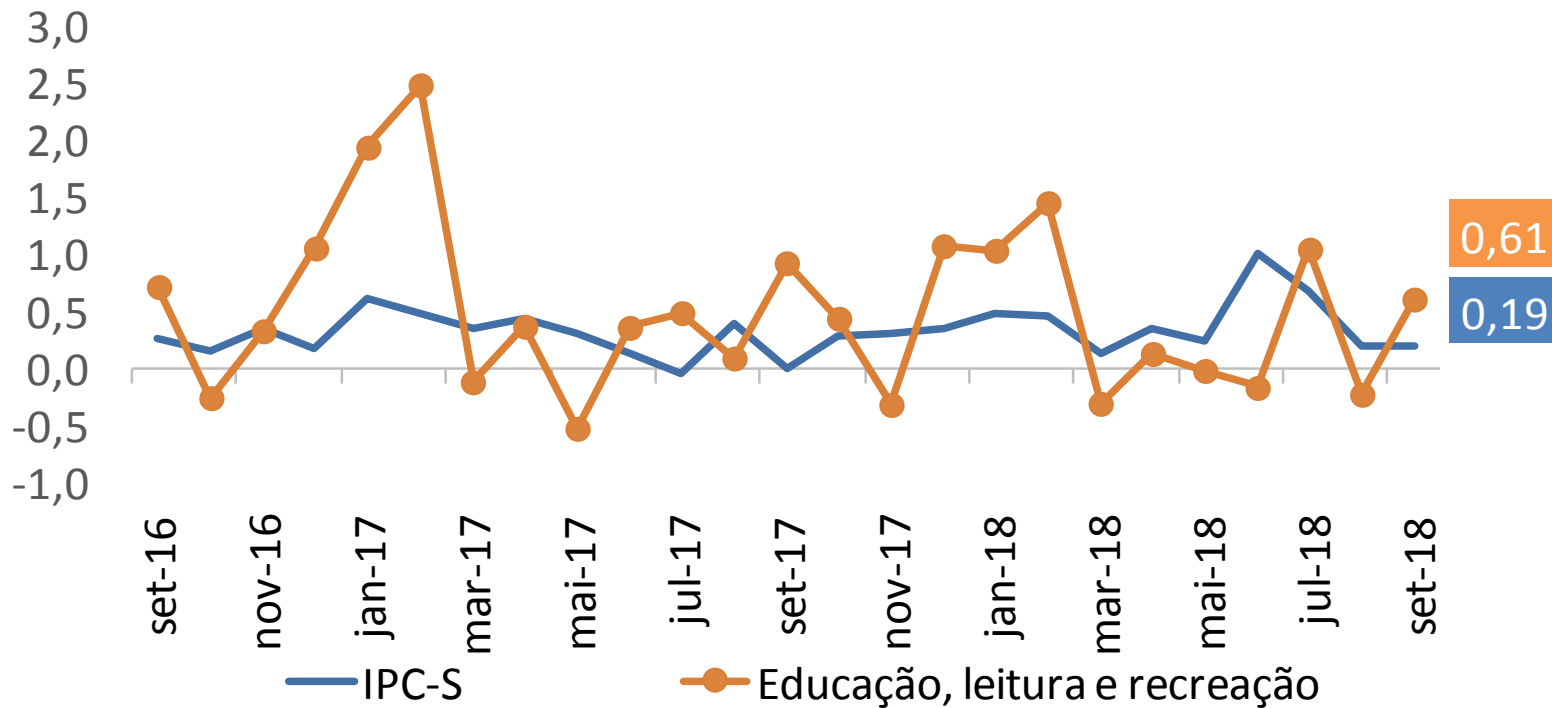

# IPC-S

(var.% acumulada nos últimos 30 dias)

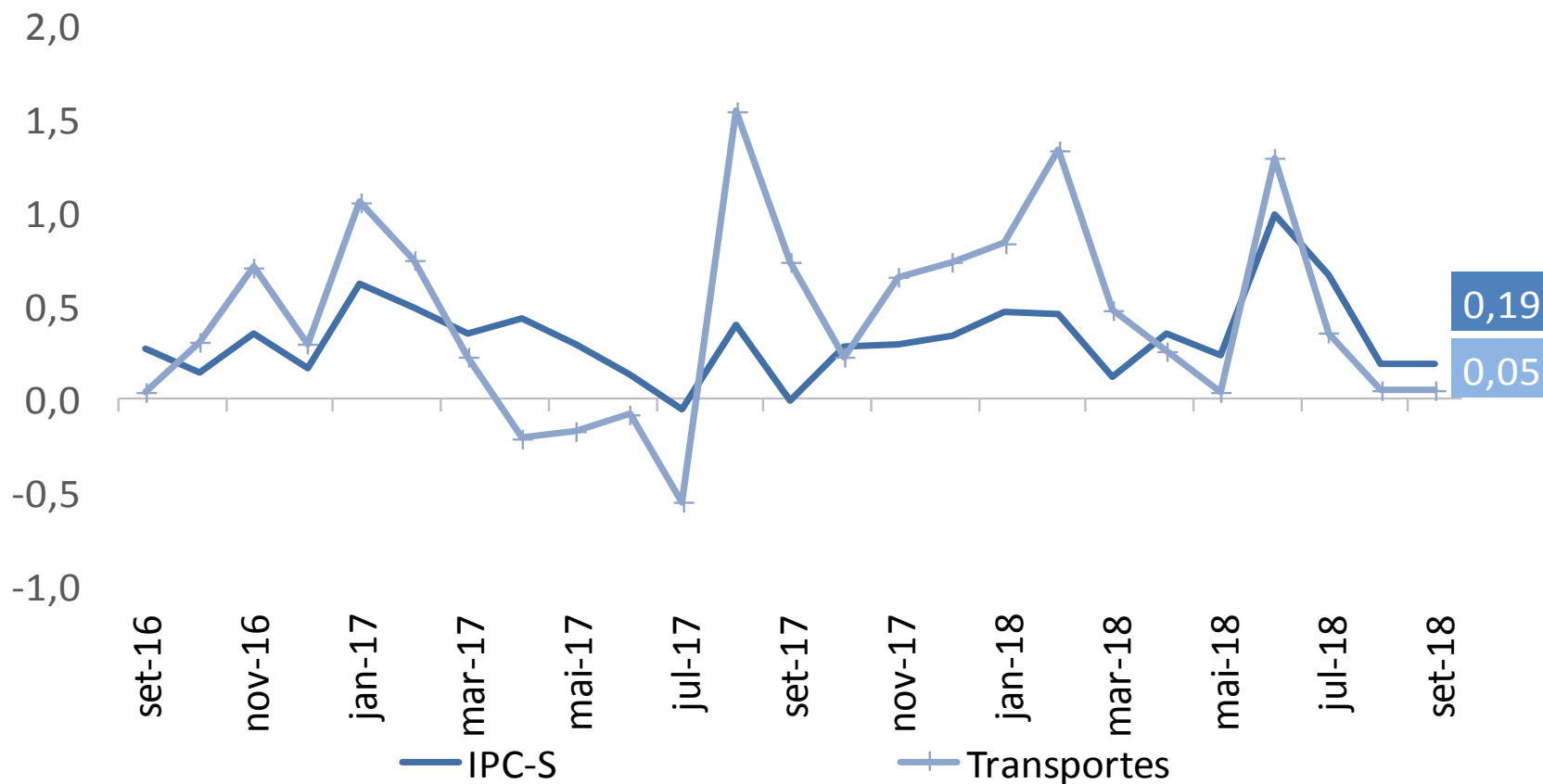

# IPC-S

(var.% acumulada nos últimos 30 dias)

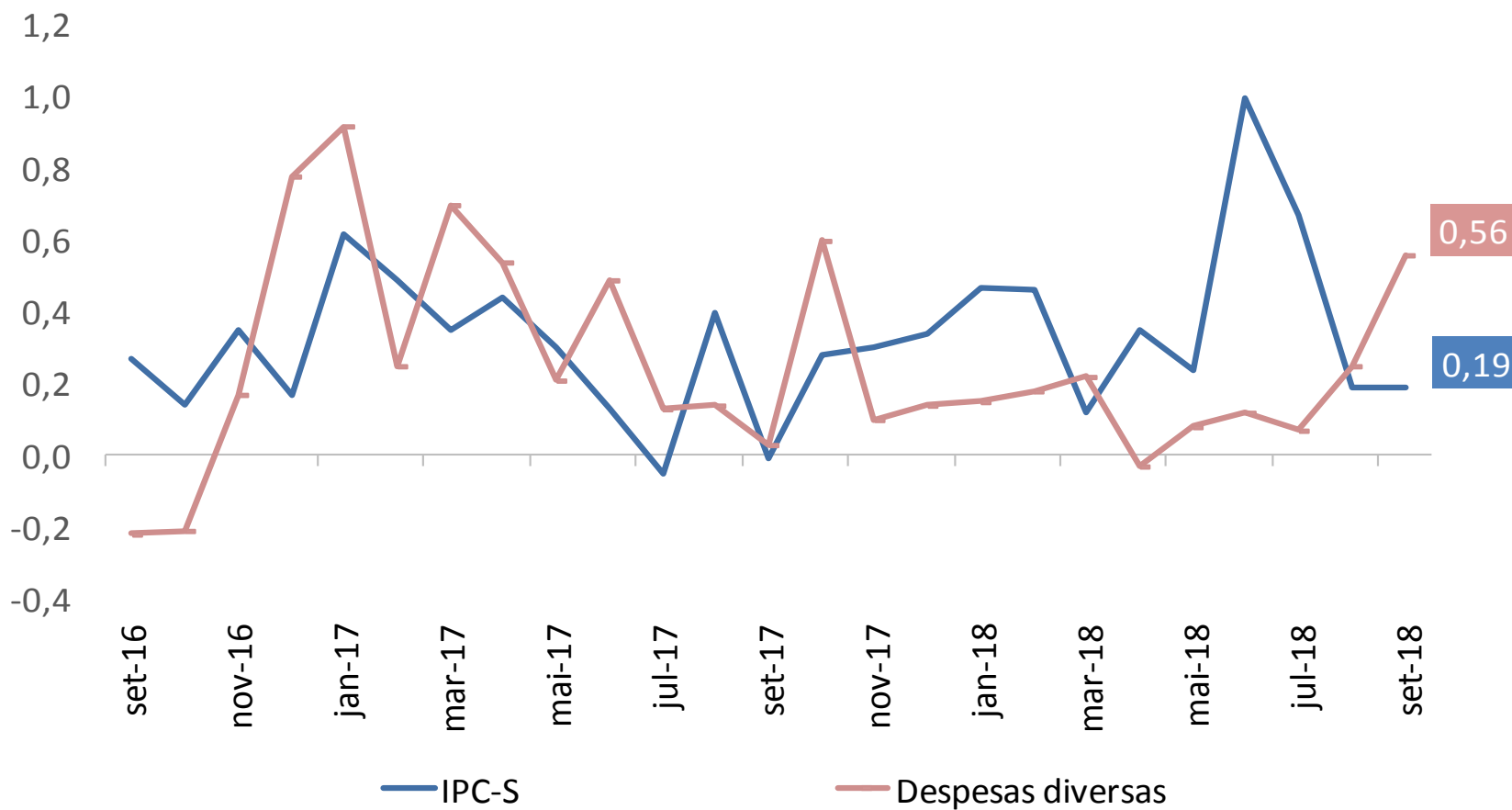

## IPC-S

(var.% acumulada nos últimos 30 dias)

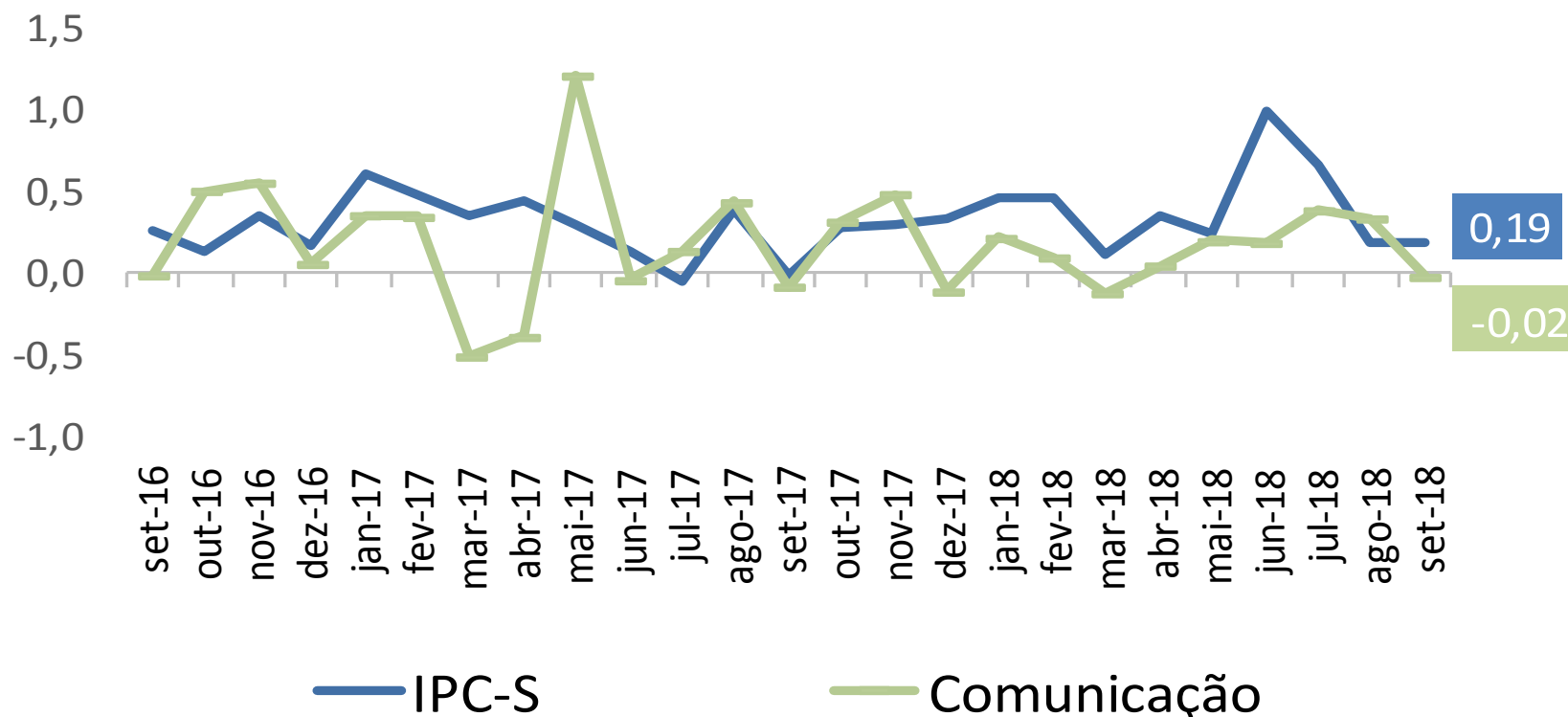

# RESUMO

## Comparação: 2ª quadrissemana de setembro com 1ª quadrissemana de setembro/2018:

- Segundo a FGV, a inflação da 2ª Q set/18 medida pelo IPC-S foi de 0,19%, ante 0,13% na semana anterior. A variação apurada na 2ª Q ago/18 foi de 0,19%.
- Houve aceleração dos grupos: **Transportes** (de -0,23% para 0,05%), destaque para *gasolina* (de -0,95% para 0,38%); **Vestuário** (de -0,35% para 0,22%), destaque para *roupas* (de -0,41% para 0,25%); **Educação, leitura e recreação** (de 0,45% para 0,61%), destaque para *passagem aérea* (de 18,80% para 24,46%); **Comunicação** (de -0,25% para -0,02%), destaque para *pacotes de telefonia fixa e internet* (de -0,19% para 0,64%); e **Habitação** (de 0,23% para 0,24%), destaque para *tarifa de eletricidade residencial* (de -0,65% para -0,23%).
- Desaceleraram os grupos: **Alimentação** (de 0,18% para 0,07%), destaque para *restaurantes* (de 0,43% para 0,35%); **Saúde e cuidados pessoais** (de 0,28% para 0,22%), destaque para *artigos de higiene e cuidado pessoal* (de -0,16% para -0,58%); e **Despesas diversas** (de 0,75% para 0,56%), destaque para *cigarros* (de 1,94% para 1,28%).





---

# Ministério da Fazenda