



Ministério da Fazenda

IPC-S

4^a Quadrissemana de agosto/18

3 de setembro de 2018

Os INFORMATIVOS ECONÔMICOS da Secretaria de Política Econômica (SPE) são elaborados a partir de dados de conhecimento público, cujas fontes primárias são instituições autônomas, públicas ou privadas. O objetivo é organizar informações de conhecimento público para ampliar o entendimento sobre a economia brasileira. O conteúdo deste material é meramente informativo, não possuindo caráter prospectivo, nem delimitando as ações de política econômica adotadas pelo Ministério da Fazenda.

VARIAÇÃO SEMANAL DO IPC-S NAS ÚLTIMAS 4 SEMANAS

	31/07/2018	07/08/2018	15/08/2018	22/08/2018	31/08/2018
Índice Geral	0,17	0,20	0,19	0,10	0,07
Alimentação	-0,61	-0,25	-0,07	-0,09	0,06
Habitação	1,08	0,97	0,71	0,49	0,25
Vestuário	-0,64	-0,59	-0,50	-0,49	-0,47
Saúde e cuidados pessoais	0,27	0,28	0,31	0,29	0,39
Educação, leitura e recreação	0,42	0,09	-0,23	-0,17	0,15
Transportes	0,00	-0,01	0,05	-0,15	-0,35
Despesas diversas	0,05	0,05	0,25	0,44	0,68
Comunicação	0,24	0,11	0,34	0,17	-0,13

IPC-S (var.% mensal)

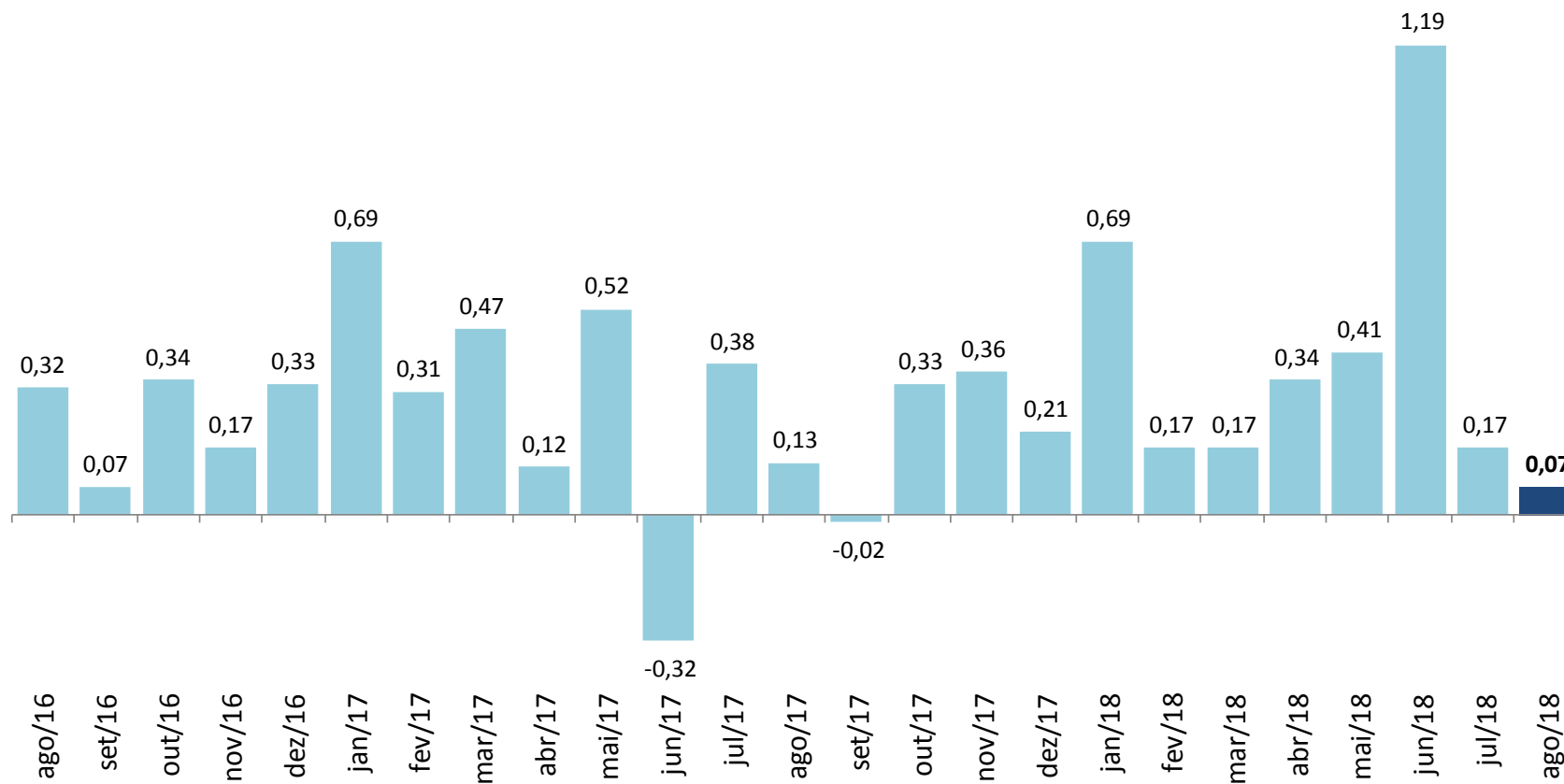

IPC-S

(var.% na mesma quadrissemana de anos anteriores)

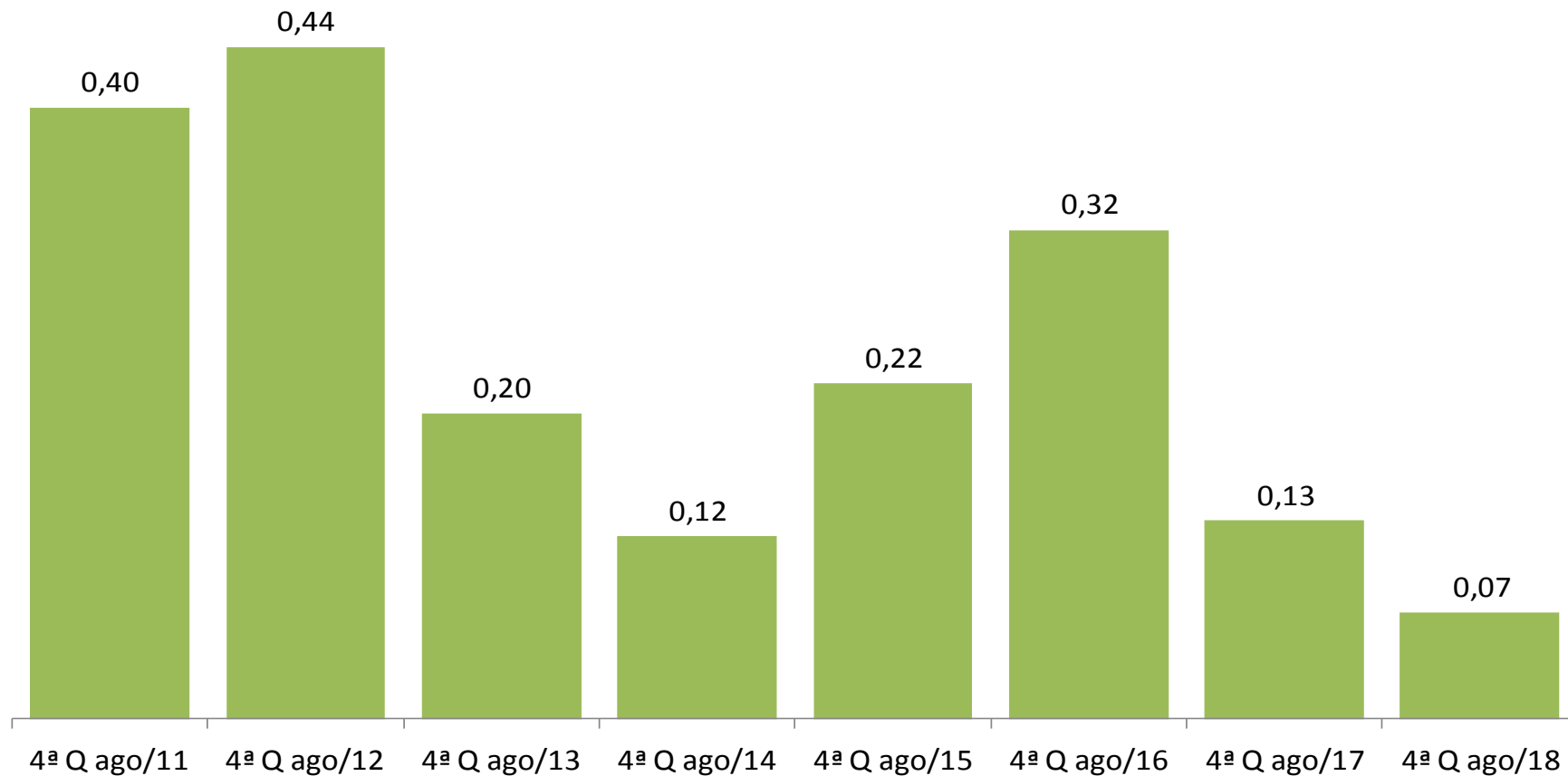

IPC-S

(var.% em 12 meses)

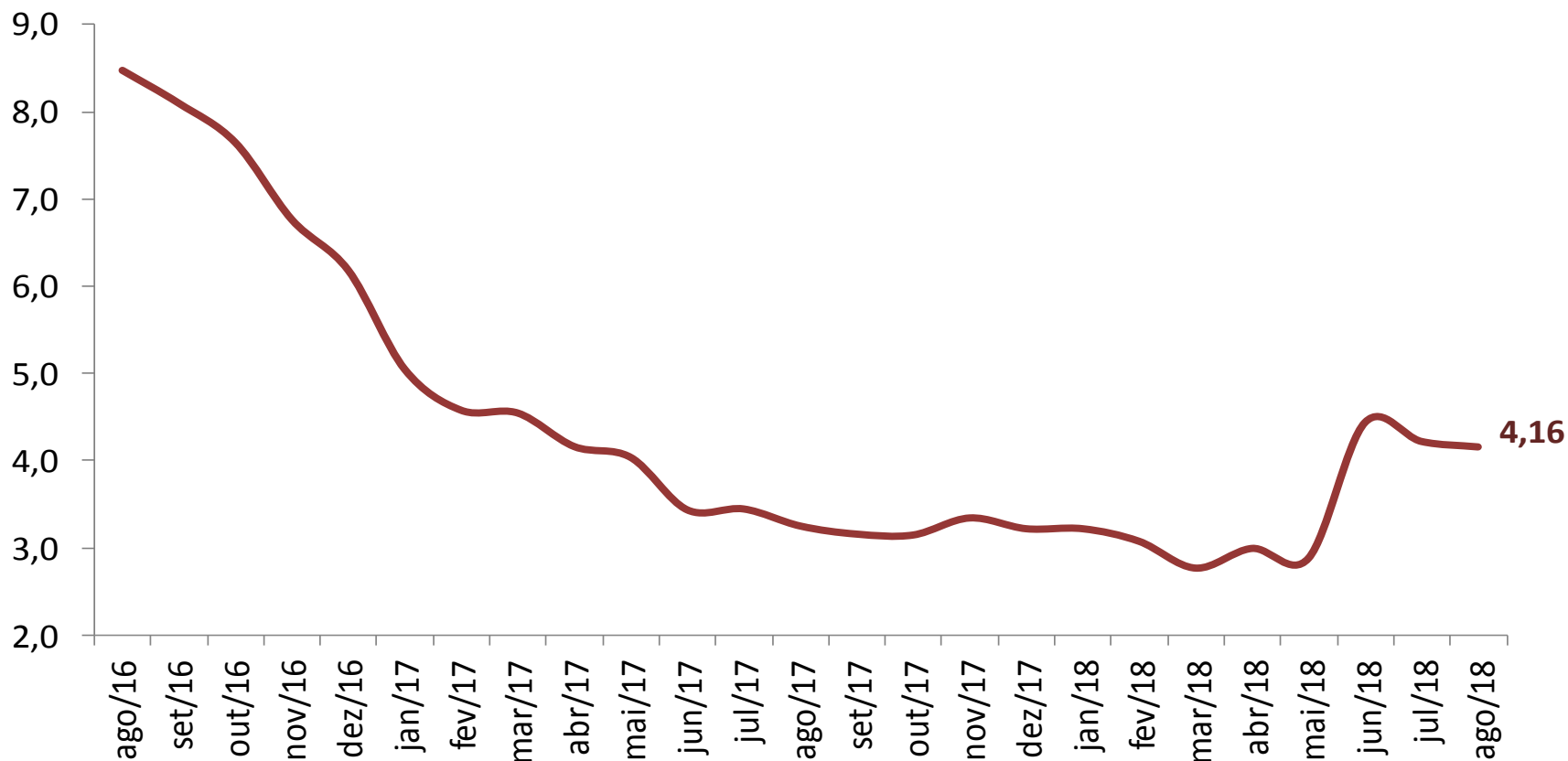

VARIAÇÃO SEMANAL DO IPC-S NAS ÚLTIMAS 4 SEMANAS

	31/07/2018	07/08/2018	15/08/2018	22/08/2018	31/08/2018
IPC - TODOS OS ITENS	0,17	0,20	0,19	0,10	0,07
ALIMENTAÇÃO	-0,61	-0,25	-0,07	-0,09	0,06
ARROZ E FEIJÃO	0,71	0,22	0,12	0,04	0,75
HORTALIÇAS E LEGUMES	-20,54	-14,44	-10,29	-8,89	-6,94
FRUTAS	-8,72	-6,01	-3,60	-1,37	-0,44
MASSAS E FARINHAS	1,04	1,26	1,33	1,08	1,56
PANIFICADOS E BISCOITOS	1,12	1,12	1,47	1,45	1,31
ADOÇANTES	2,02	1,90	0,84	0,39	-0,17
DOCES E CHOCOLATES	0,81	0,63	1,40	1,24	1,01
LATICÍNIOS	4,84	2,90	1,20	-0,07	-0,74
AVES E OVOS	0,77	-0,84	-1,64	-2,09	-1,67
CARNES BOVINAS	-1,02	-0,79	-0,44	-0,79	-0,67
CARNES SUÍNAS	0,11	-0,36	-0,44	-0,70	-1,16
CARNES DE OUTROS ANIMAIS	1,36	-0,27	-0,88	1,00	3,38
PESCADOS FRESCOS	-0,04	-0,45	-1,22	-1,90	-1,94
CARNES E PEIXES INDUSTRIALIZADOS	1,67	1,14	0,34	0,16	0,26
ÓLEOS E GORDURAS	1,01	0,96	0,90	0,72	0,99
CONDIMENTOS	-0,01	0,32	1,40	1,56	2,30
VEGETAIS EM CONSERVA	0,35	0,05	0,63	1,46	1,57
BEBIDAS NÃO ALCOÓLICAS	-0,08	-0,06	0,41	0,13	0,42
BEBIDAS ALCOÓLICAS	0,13	0,64	0,73	0,85	0,32
OUTROS GÊNEROS ALIMENTÍCIOS	0,22	0,54	0,93	0,00	-0,67
ALIMENTOS PRONTOS CONGELADOS	2,76	3,09	3,02	3,16	3,69
GÊNEROS ALIMENTÍCIOS DIET / LIGHT	0,60	0,75	0,90	0,65	1,02
RESTAURANTES	0,14	0,06	0,19	0,26	0,37
BARES E LANCHONETES	0,09	0,16	0,32	0,51	0,72
BEBIDAS ALCOÓLICAS E NÃO ALCOÓLICAS	0,36	0,37	0,42	0,37	0,17

IMPACTO DOS ALIMENTOS NO IPC-S AO LONGO DOS ÚLTIMOS ANOS NA QUADRISSEMANA CORRENTE

	31/08/2014		31/08/2015		31/08/2016		31/08/2017		31/08/2018	
	Var(%)	Impacto	Var(%)	Impacto	Var(%)	Impacto	Var(%)	Impacto	Var(%)	Impacto
<i>IPC - TODOS OS ITENS</i>	0,12		0,22		0,32		0,13		0,07	
ALIMENTAÇÃO	0,13	0,03	-0,11	-0,03	0,69	0,18	-0,83	-0,21	0,06	0,01
Alimentos Prontos Congelados	-1,23	-0,01	-0,26	0,00	1,62	0,02	-0,74	-0,01	3,69	0,03
Panificados E Biscoitos	0,21	0,00	0,76	0,01	0,06	0,00	-0,46	-0,01	1,31	0,02
Condimentos	1,57	0,00	-0,05	0,00	0,57	0,00	-0,65	0,00	2,30	0,01
Massas e Farinhas	0,31	0,00	0,57	0,00	1,13	0,00	-0,88	0,00	1,56	0,01
Bebidas Não Alcoólicas	0,30	0,00	0,55	0,01	1,08	0,01	0,40	0,01	0,42	0,01
Arroz e Feijão	-1,34	-0,01	-1,38	-0,01	1,56	0,01	-5,89	-0,03	0,75	0,00
Óleos e Gorduras	-1,66	-0,01	0,33	0,00	-0,22	0,00	-0,50	0,00	0,99	0,00
Doces e Chocolates	1,62	0,00	1,16	0,00	1,64	0,00	-1,24	0,00	1,01	0,00
Gêneros Alimentícios Diet / Light	2,07	0,00	-0,58	0,00	-0,59	0,00	0,68	0,00	1,02	0,00
Carnes e Peixes Industrializados	1,22	0,01	0,67	0,01	0,32	0,00	0,09	0,00	0,26	0,00
Bebidas Alcoólicas	1,08	0,01	1,21	0,01	0,04	0,00	0,47	0,00	0,32	0,00
Vegetais em Conserva	2,13	0,00	-1,45	0,00	0,05	0,00	0,50	0,00	1,57	0,00
Carnes de Outros Animais	4,66	0,00	-0,90	0,00	-5,00	0,00	0,03	0,00	3,38	0,00
Adoçantes	-1,66	0,00	1,35	0,00	2,56	0,01	-3,09	-0,01	-0,17	0,00
Outros Gêneros Alimentícios	0,71	0,00	1,37	0,00	0,64	0,00	-0,07	0,00	-0,67	0,00
Carnes Suínas	1,25	0,00	-0,14	0,00	0,73	0,00	1,33	0,00	-1,16	0,00
Frutas	0,99	0,01	-1,74	-0,02	5,61	0,07	-3,08	-0,03	-0,44	0,00
Pescados Frescos	0,13	0,00	-0,44	0,00	-1,45	0,00	0,36	0,00	-1,94	-0,01
Carnes Bovinas	0,34	0,01	1,21	0,02	-1,34	-0,03	-1,52	-0,03	-0,67	-0,01
Aves e Ovos	-1,21	-0,01	-0,16	0,00	1,64	0,01	0,75	0,01	-1,67	-0,01
Laticínios	1,07	0,02	0,42	0,01	3,98	0,09	-1,50	-0,03	-0,74	-0,02
Hortalças e Legumes	-5,51	-0,06	-10,28	-0,14	-8,34	-0,10	-8,09	-0,08	-6,94	-0,06

IPC-S

(var.% acumulada nos últimos 30 dias)

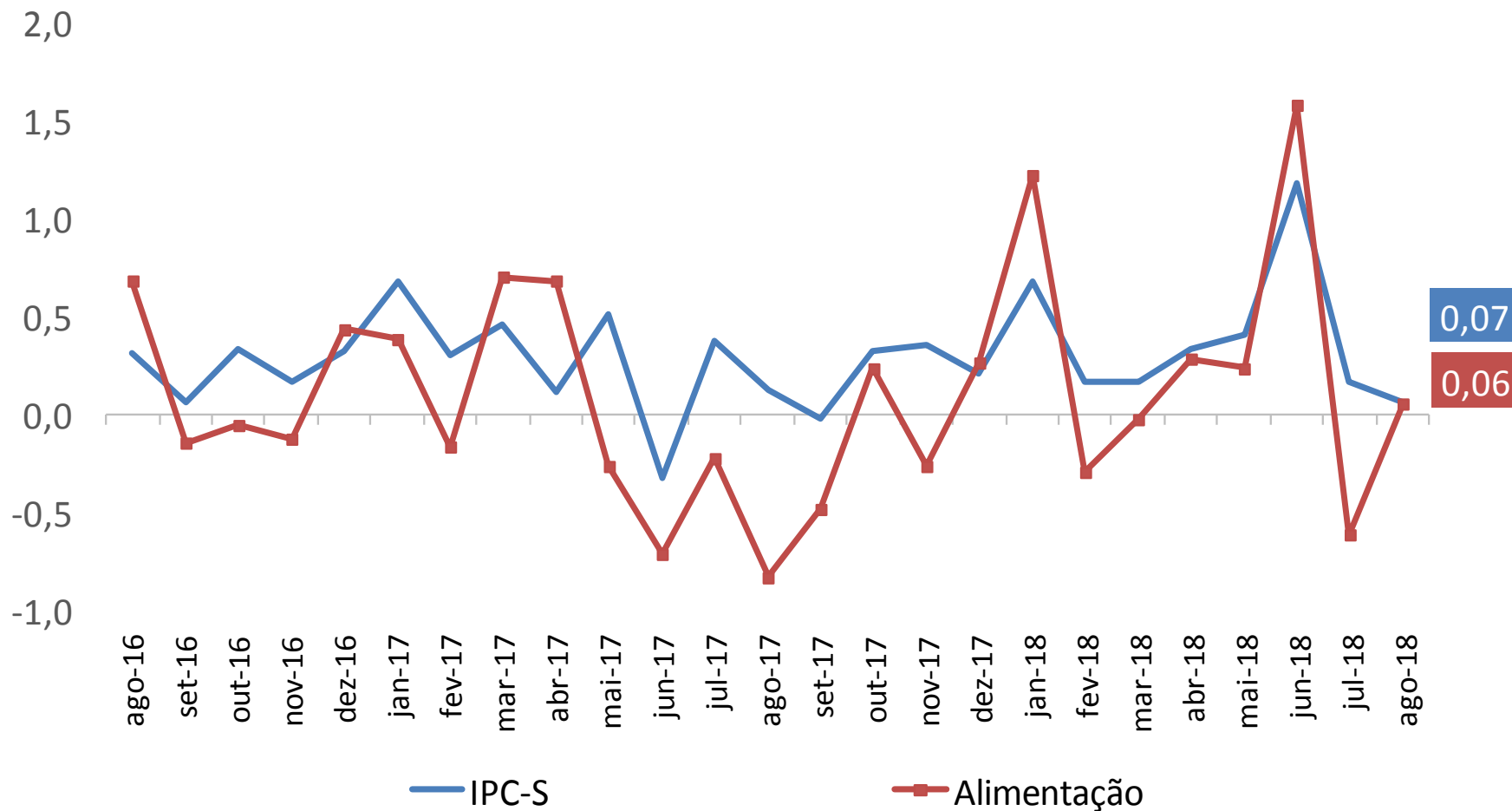

IPC-S

(var.% acumulada nos últimos 30 dias)

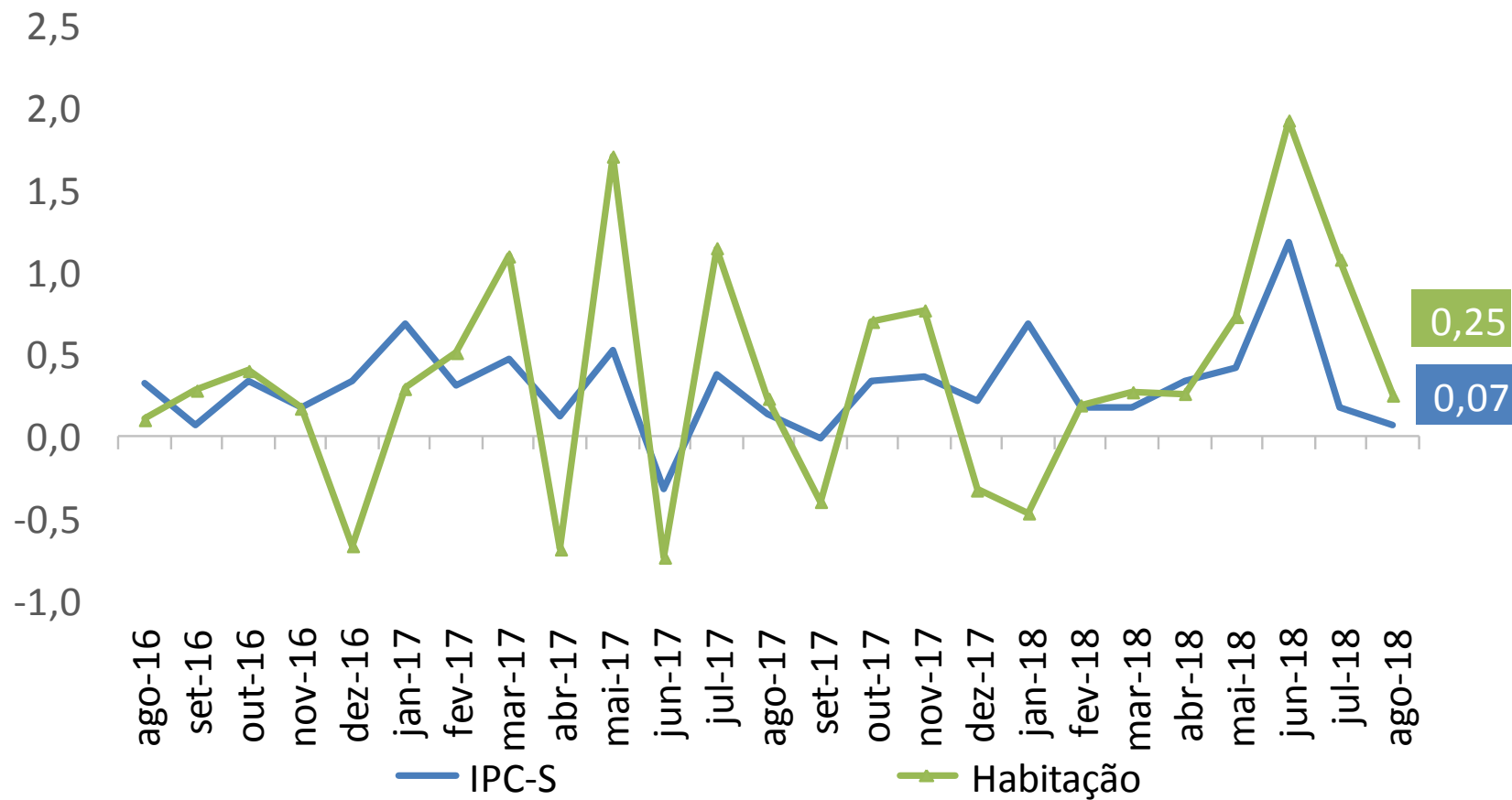

IPC-S (var.% acumulada nos últimos 30 dias)

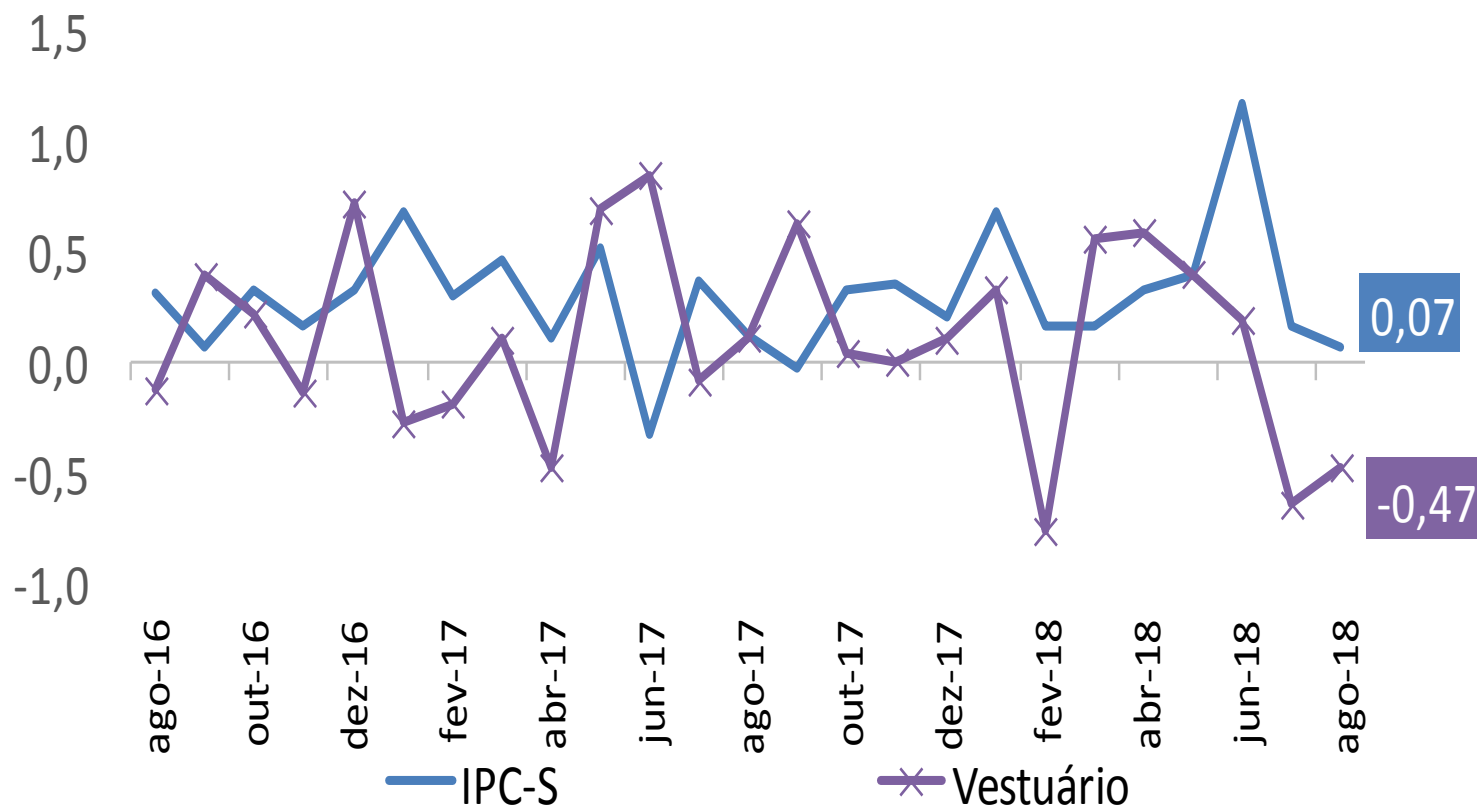

IPC-S

(var.% acumulada nos últimos 30 dias)

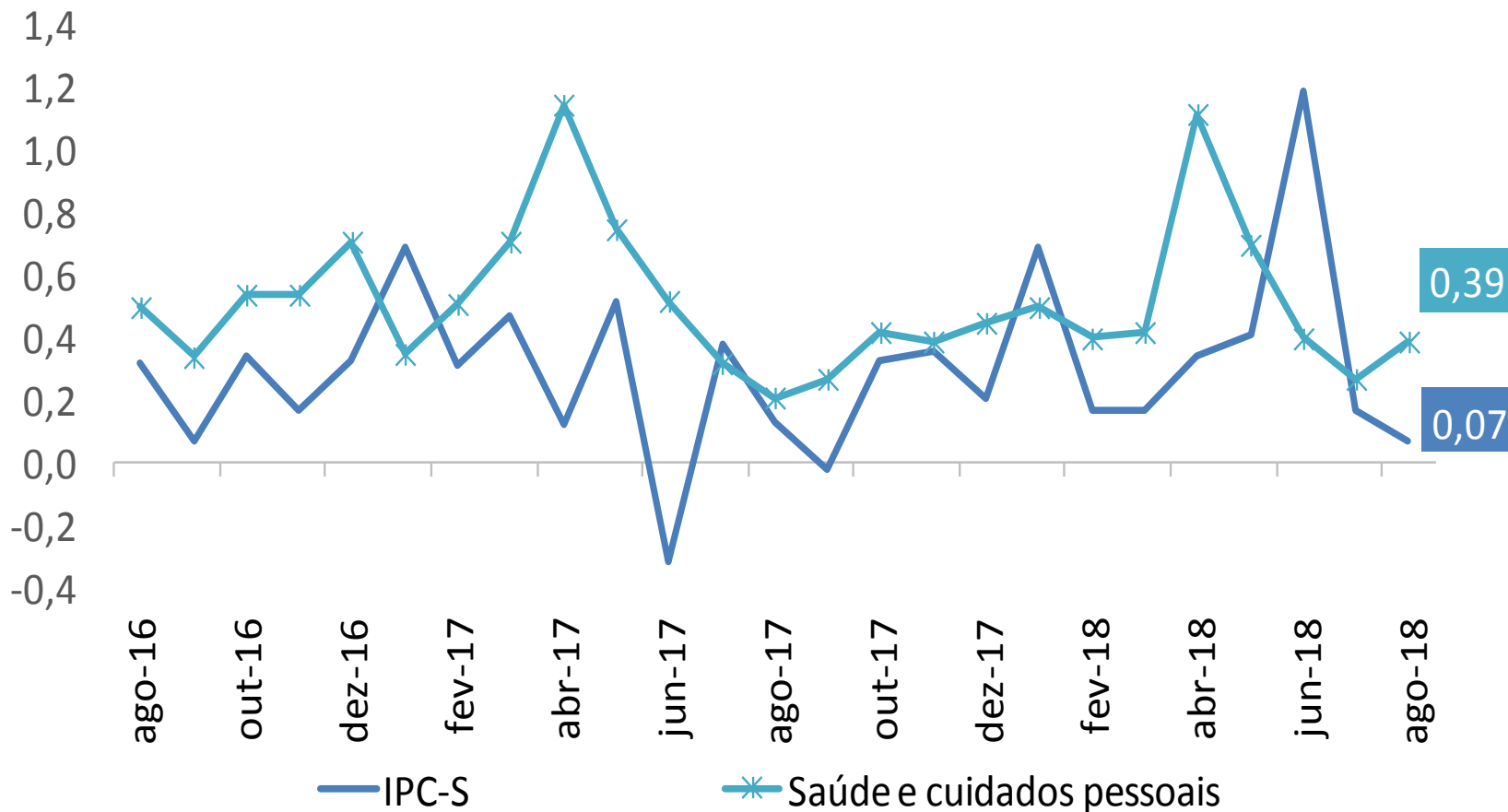

IPC-S

(var.% acumulada nos últimos 30 dias)

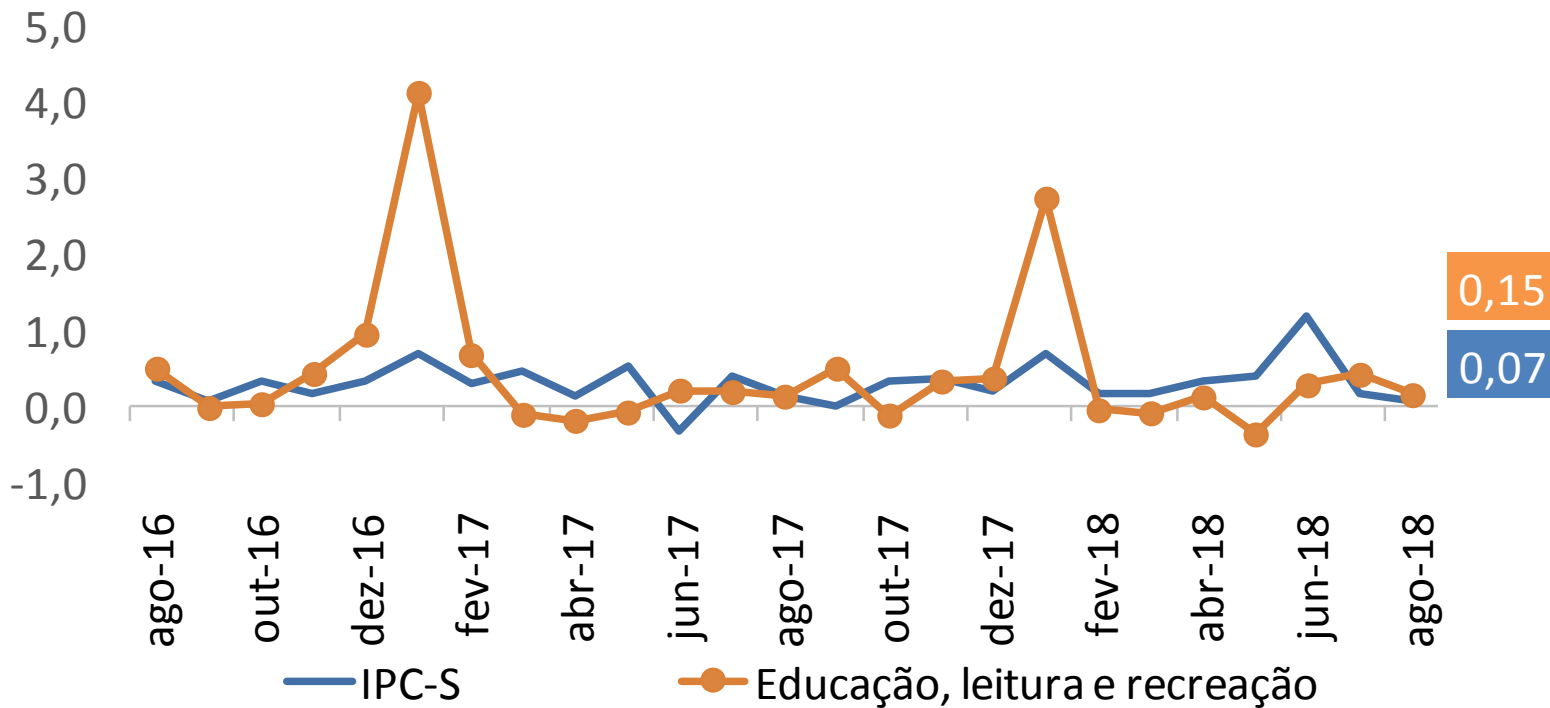

IPC-S

(var.% acumulada nos últimos 30 dias)

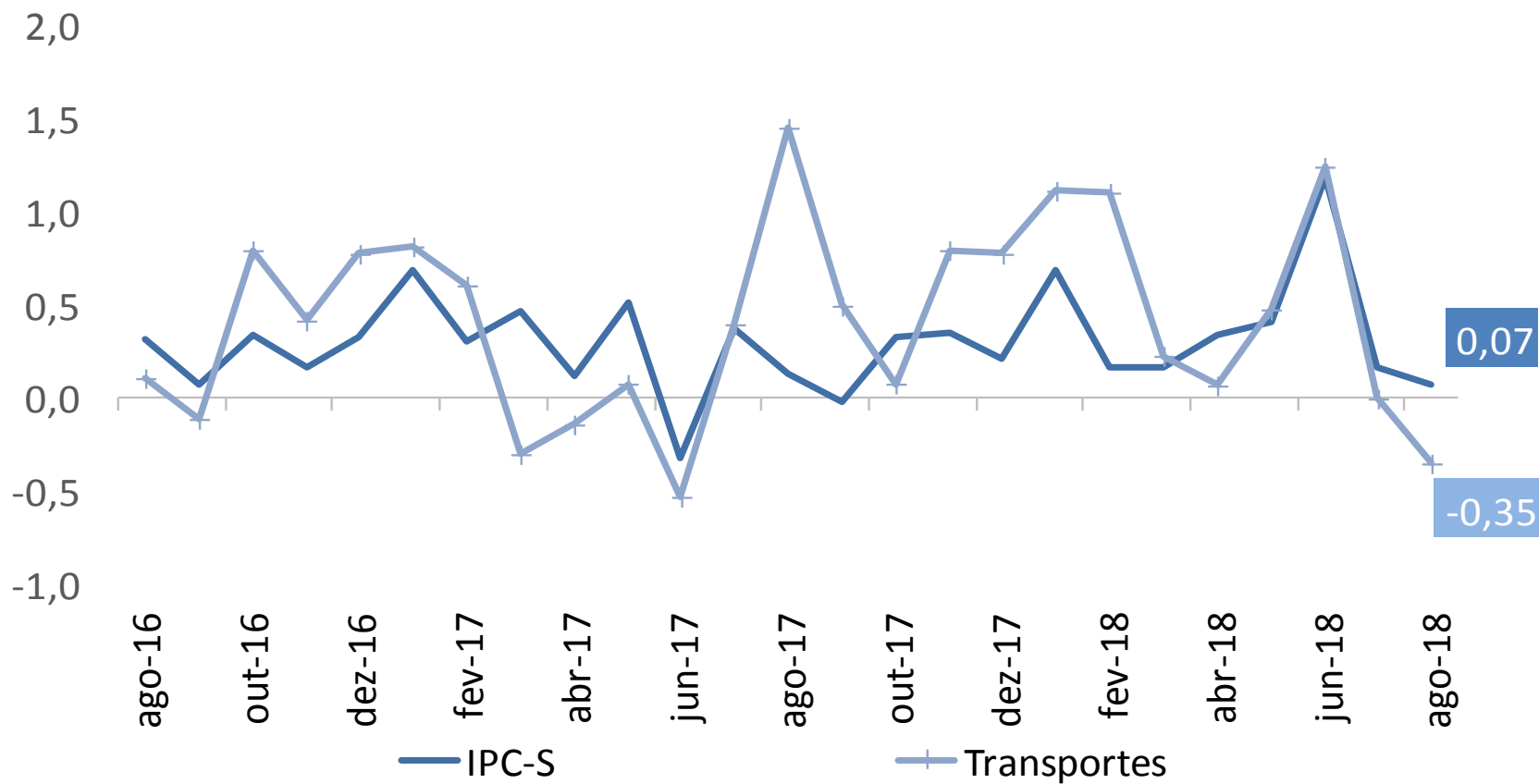

IPC-S

(var.% acumulada nos últimos 30 dias)

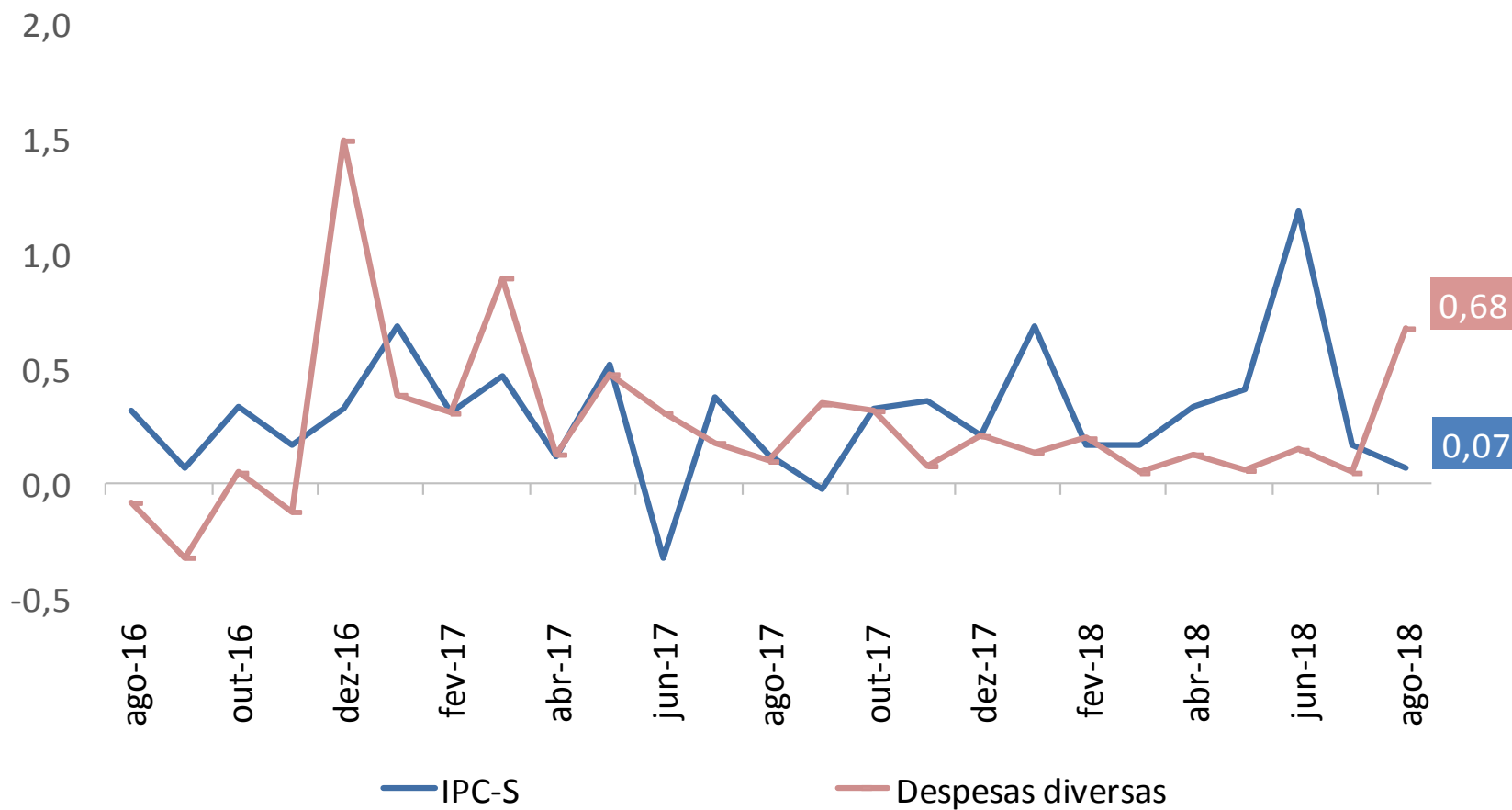

IPC-S

(var.% acumulada nos últimos 30 dias)

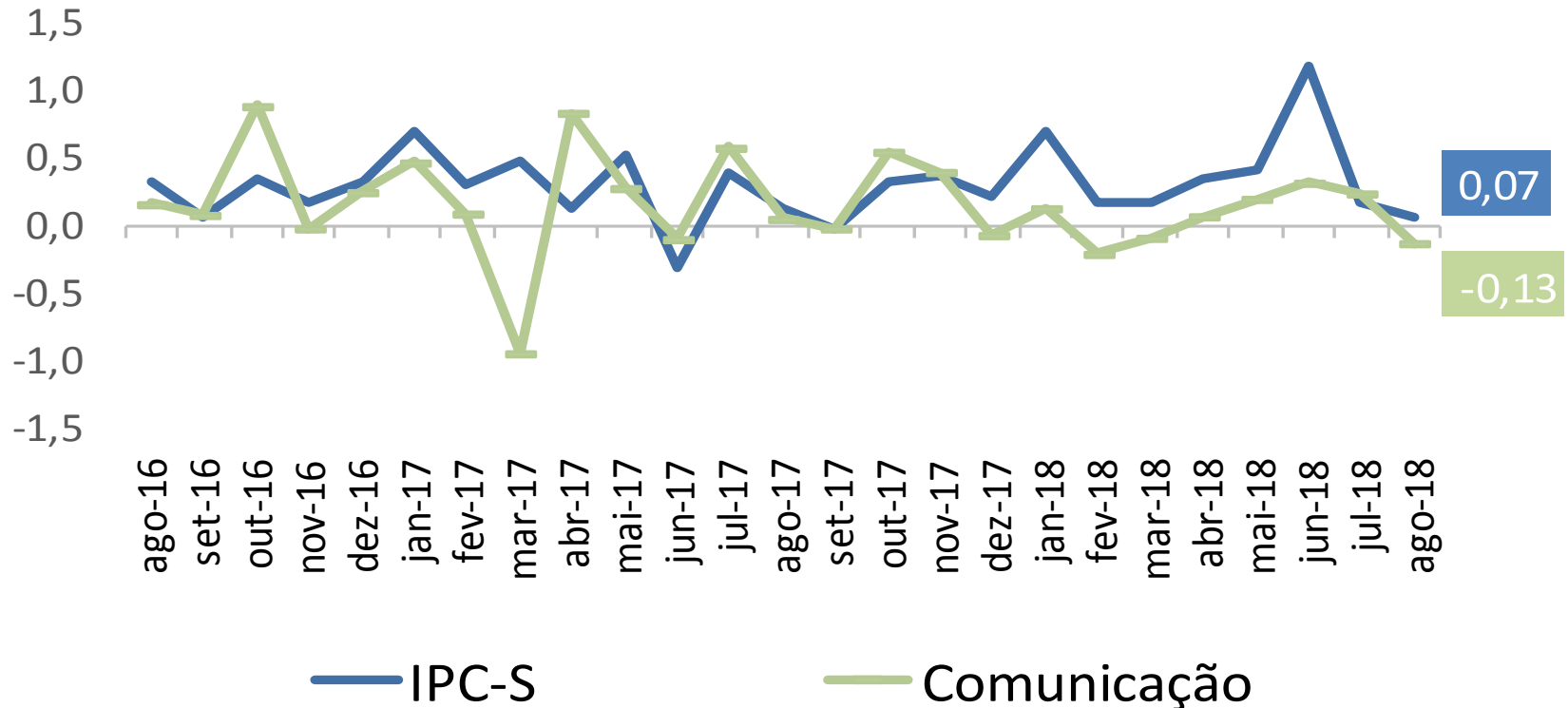

RESUMO

Comparação: 4ª quadrimestre de agosto/2018 com a 4ª quadrimestre de julho/2018:

- Segundo a FGV, a inflação da 4ª Q ago/18 medida pelo IPC-S foi de 0,07%, ante 0,17% na 4ª Q jul/18. A inflação na 3ª Q ago/18 foi de 0,10%.
- Houve desaceleração dos grupos: **Habitação** (de 1,08% para 0,25%); **Educação, leitura e recreação** (de 0,42% para 0,15%); **Transportes** (de 0,00% para -0,35%); e **Comunicação** (de 0,24% para -0,13%);
- Aceleraram os grupos: **Alimentação** (de -0,61% para 0,06%); **Vestuário** (de -0,64% para -0,47%); **Saúde e cuidados pessoais** (de 0,27% para 0,39%); e **Despesas diversas** (de 0,05% para 0,68%).
- O índice de agosto ficou acima do intervalo das estimativas apuradas pela Bloomberg, que iam de 0,00% a 0,06%.
- No acumulado 12 meses, o indicador acumula alta de 4,15%.

RESUMO

Comparação: 4ª quadrimestre de agosto com 3ª quadrimestre de agosto/2018:

- Segundo a FGV, a inflação da 4ª Q ago/18 medida pelo IPC-S foi de 0,07%, ante 0,10% na semana anterior. A variação apurada na 4ª Q jul/18 foi de 0,17%.
- Houve desaceleração dos grupos: **Habituação** (de 0,49% para 0,25%), destaque para *tarifa de eletricidade residencial* (de 0,94% para -0,75%); **Transportes** (de -0,15% para -0,35%), destaque para *gasolina* (de -0,53% para -1,31%); e **Comunicação** (de 0,17% para -0,13%), destaque para *tarifa de telefone móvel* (de -0,19% para -0,53%).
- Aceleraram os grupos: **Alimentação** (de -0,09% para 0,06%), destaque para *hortaliças e legumes* (de -8,89% para -6,94%); **Educação, leitura e recreação** (de -0,17% para 0,15%), destaque para *passagem aérea* (de -13,53% para 1,18%); **Saúde e cuidados pessoais** (de 0,29% para 0,39%), destaque para *medicamentos em geral* (de 0,08% para 0,29%); **Despesas diversas** (de 0,44% para 0,68%), destaque para *cigarros* (de 1,44% para 2,10%); e **Vestuário** (de -0,49% para -0,47%), destaque para *vestido e saia* (de -2,28% para -1,44%).



Ministério da Fazenda