



Ministério da Fazenda

IPC-S

3ª Quadrissemana de junho/18

25 de junho de 2018

Os INFORMATIVOS ECONÔMICOS da Secretaria de Política Econômica (SPE) são elaborados a partir de dados de conhecimento público, cujas fontes primárias são instituições autônomas, públicas ou privadas. O objetivo é organizar informações de conhecimento público para ampliar o entendimento sobre a economia brasileira. O conteúdo deste material é meramente informativo, não possuindo caráter prospectivo, nem delimitando as ações de política econômica adotadas pelo Ministério da Fazenda.

VARIAÇÃO SEMANAL DO IPC-S NAS ÚLTIMAS 4 SEMANAS

	22/05/2018	31/05/2018	07/06/2018	15/06/2018	22/06/2018
Índice Geral	0,33	0,41	0,70	1,00	1,17
Alimentação	0,09	0,24	0,83	1,37	1,80
Habitação	0,62	0,73	0,98	1,32	1,51
Vestuário	0,07	0,41	0,56	0,76	0,73
Saúde e cuidados pessoais	0,85	0,70	0,62	0,56	0,49
Educação, leitura e recreação	-0,01	-0,37	-0,22	-0,17	-0,07
Transportes	0,16	0,48	0,88	1,30	1,45
Despesas diversas	0,05	0,06	0,02	0,12	0,10
Comunicação	0,29	0,20	0,21	0,19	0,22

IPC-S (var.% mensal)

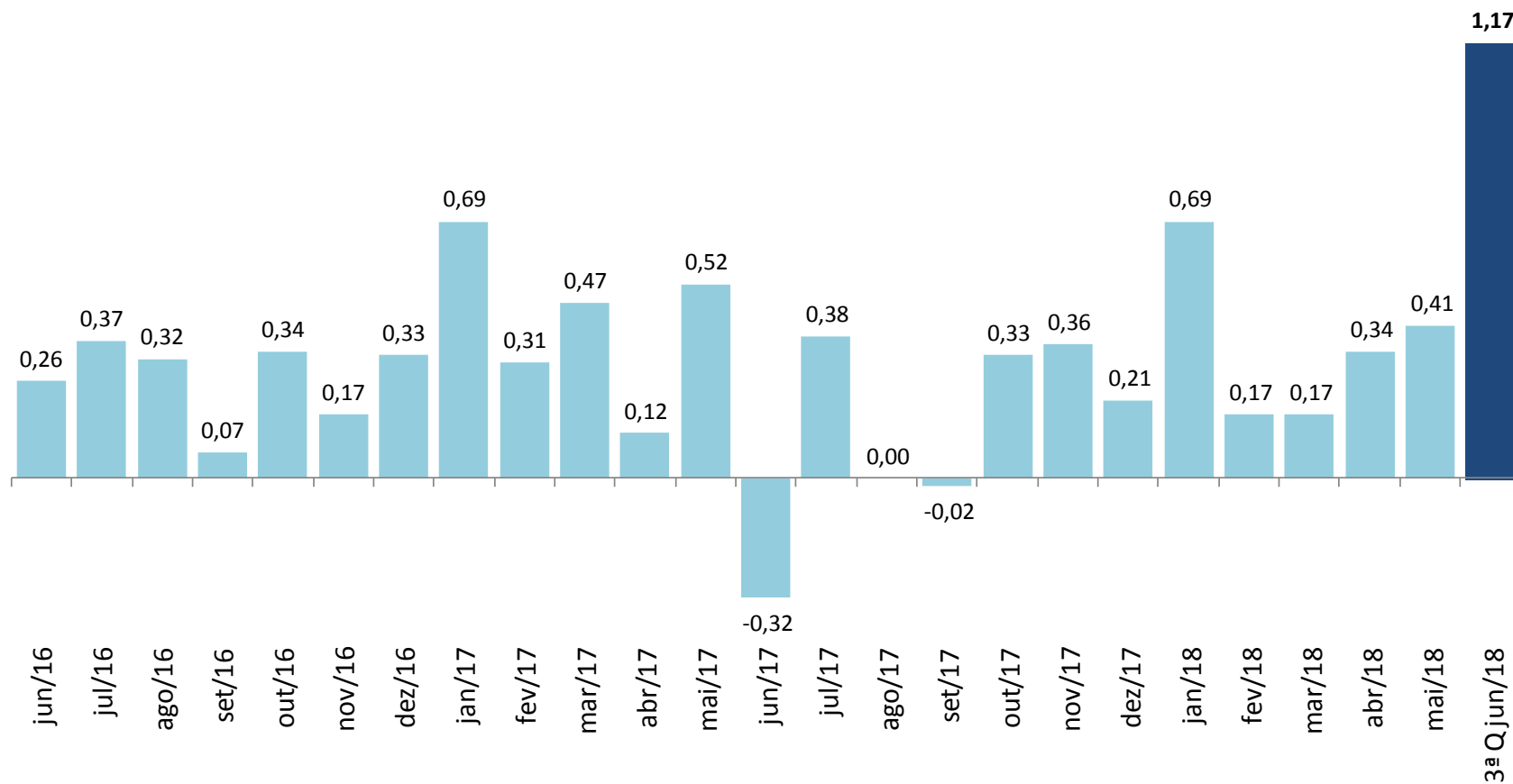

IPC-S

(var.% na mesma quadrissemana de anos anteriores)

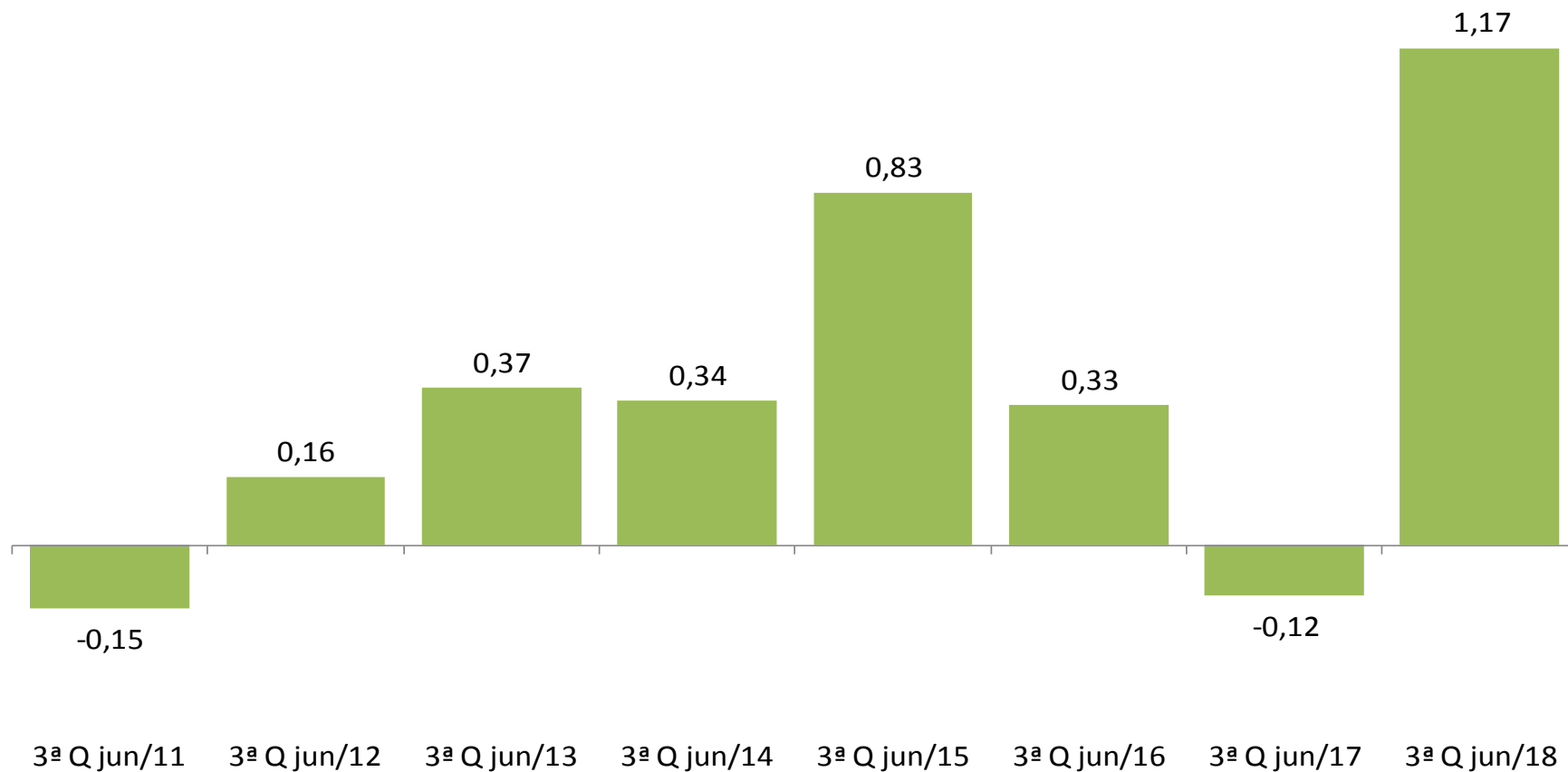

IPC-S

(var.% em 12 meses)

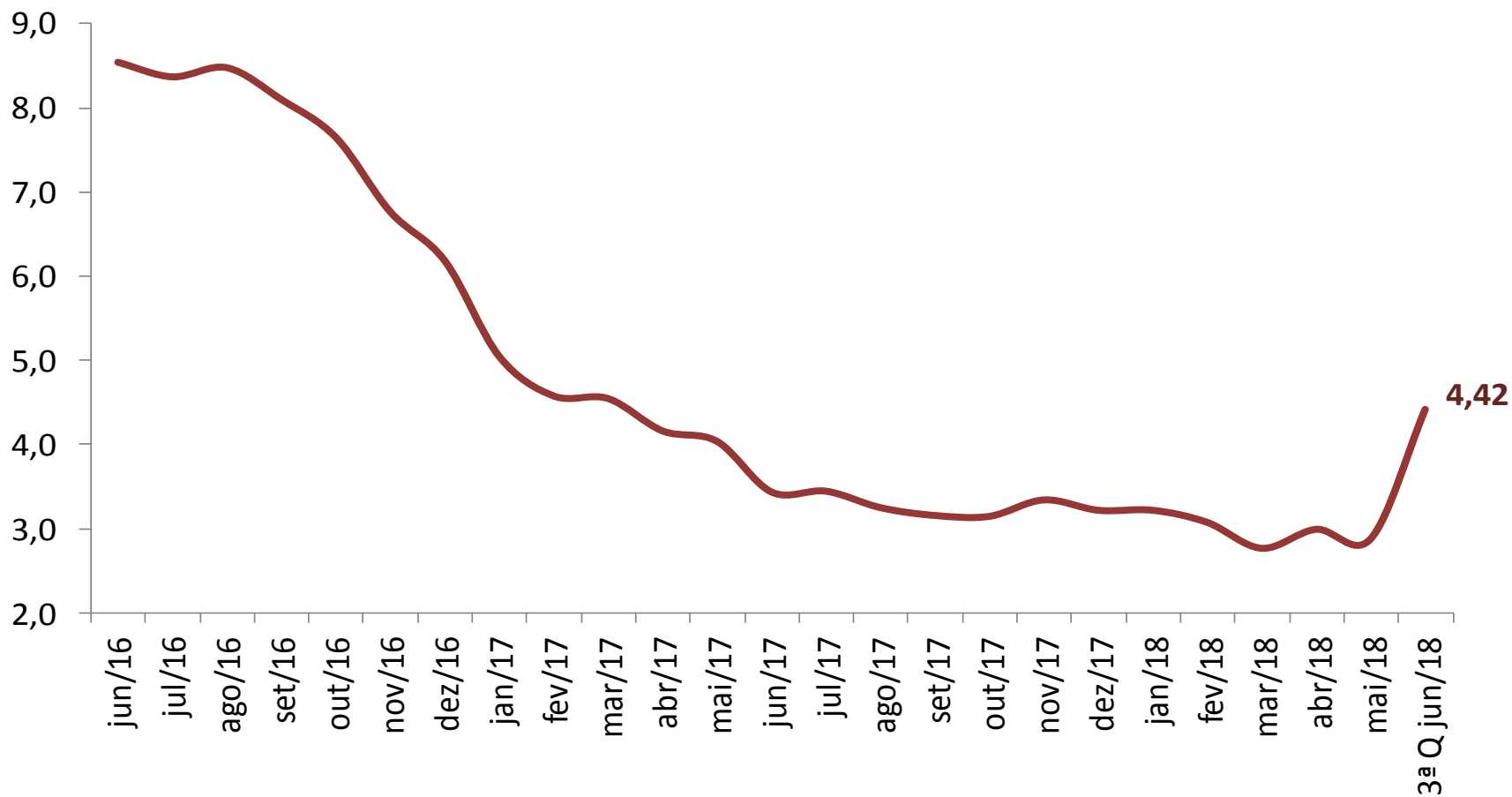

VARIAÇÃO SEMANAL DO IPC-S NAS ÚLTIMAS 4 SEMANAS

	22/05/2018	31/05/2018	07/06/2018	15/06/2018	22/06/2018
IPC - TODOS OS ITENS	0,33	0,41	0,70	1,00	1,17
ALIMENTAÇÃO	0,09	0,24	0,83	1,37	1,80
ARROZ E FEIJÃO	-1,35	-1,08	-0,20	1,27	2,18
HORTALIÇAS E LEGUMES	5,75	9,13	12,83	12,53	10,88
FRUTAS	-2,84	-2,77	-0,32	1,58	2,55
MASSAS E FARINHAS	0,68	0,96	0,53	0,39	0,78
PANIFICADOS E BISCOITOS	-0,09	0,05	0,22	0,71	1,13
ADOÇANTES	-1,02	-0,50	0,05	1,41	1,30
DOCES E CHOCOLATES	0,87	0,73	0,79	1,56	1,82
LATICÍNIOS	1,35	1,60	1,73	3,07	4,13
AVES E OVOS	-0,60	-0,71	0,42	2,31	6,03
CARNES BOVINAS	-0,21	0,10	1,33	2,19	3,39
CARNES SUÍNAS	-1,35	-0,85	-0,41	0,62	1,86
CARNES DE OUTROS ANIMAIS	-2,79	-1,71	-0,29	-0,94	-0,54
PESCADOS FRESCOS	-0,27	-0,87	-0,26	0,67	1,09
CARNES E PEIXES INDUSTRIALIZADOS	-0,43	-0,91	0,02	0,73	2,12
ÓLEOS E GORDURAS	-1,21	-1,22	-0,62	0,19	1,08
CONDIMENTOS	0,51	0,18	-0,25	0,17	0,42
VEGETAIS EM CONSERVA	-0,89	-0,87	-0,67	-0,87	-1,25
BEBIDAS NÃO ALCOÓLICAS	-0,91	-0,88	-0,13	-0,19	0,15
BEBIDAS ALCOÓLICAS	-0,54	0,07	1,10	1,48	1,28
OUTROS GÊNEROS ALIMENTÍCIOS	-1,76	-1,31	0,48	0,67	0,74
ALIMENTOS PRONTOS CONGELADOS	-0,64	-0,77	-0,46	0,08	1,13
GÊNEROS ALIMENTÍCIOS DIET / LIGHT	-0,15	-0,71	-0,57	-0,75	-0,69
RESTAURANTES	0,08	-0,06	-0,10	0,15	0,15
BARES E LANCHONETES	0,38	0,26	0,19	0,29	0,25
BEBIDAS ALCOÓLICAS E NÃO ALCOÓLICAS	0,29	0,28	0,17	0,23	0,28

IMPACTO DOS ALIMENTOS NO IPC-S AO LONGO DOS ÚLTIMOS ANOS NA QUADRISSEMANA CORRENTE

	22/06/2014		22/06/2015		22/06/2016		22/06/2017		22/06/2018	
	Var(%)	Impacto	Var(%)	Impacto	Var(%)	Impacto	Var(%)	Impacto	Var(%)	Impacto
<i>IPC - TODOS OS ITENS</i>	0,34		0,83		0,33		-0,12		1,17	
ALIMENTAÇÃO	0,05	0,01	0,98	0,25	0,07	0,02	-0,57	-0,15	1,80	0,44
Hortaliças e Legumes	-7,99	-0,10	4,01	0,06	-7,64	-0,11	-6,48	-0,07	10,88	0,12
Laticínios	0,93	0,02	1,81	0,04	4,36	0,09	-0,02	0,00	4,13	0,08
Carnes Bovinas	0,90	0,02	2,03	0,04	-0,93	-0,02	-0,88	-0,02	3,39	0,06
Aves e Ovos	-0,38	0,00	1,02	0,01	0,21	0,00	-0,17	0,00	6,03	0,05
Frutas	-3,69	-0,04	-1,76	-0,02	-7,88	-0,11	-7,33	-0,08	2,55	0,03
Panificados E Biscoitos	0,55	0,01	1,10	0,02	0,85	0,02	0,05	0,00	1,13	0,02
Carnes e Peixes Industrializados	1,14	0,01	1,29	0,01	-0,19	0,00	-1,14	-0,01	2,12	0,01
Alimentos Prontos Congelados	0,61	0,01	2,73	0,03	2,13	0,02	-1,46	-0,01	1,13	0,01
Arroz e Feijão	-0,23	0,00	-1,76	-0,01	10,55	0,06	5,57	0,03	2,18	0,01
Bebidas Alcoólicas	0,06	0,00	0,72	0,00	0,13	0,00	-0,05	0,00	1,28	0,01
Doces e Chocolates	1,68	0,00	1,83	0,00	0,35	0,00	1,33	0,00	1,82	0,00
Óleos e Gorduras	0,69	0,00	0,82	0,00	-0,01	0,00	-1,05	0,00	1,08	0,00
Carnes Suínas	1,08	0,00	-0,53	0,00	2,07	0,00	-0,44	0,00	1,86	0,00
Pescados Frescos	0,75	0,00	1,61	0,00	-2,05	-0,01	-1,35	0,00	1,09	0,00
Massas e Farinhas	0,03	0,00	0,89	0,00	0,71	0,00	0,20	0,00	0,78	0,00
Adoçantes	1,11	0,00	1,27	0,00	0,51	0,00	-1,45	0,00	1,30	0,00
Bebidas Não Alcoólicas	0,68	0,01	0,78	0,01	1,00	0,01	-0,20	0,00	0,15	0,00
Outros Gêneros Alimentícios	0,03	0,00	-2,08	0,00	0,25	0,00	0,96	0,00	0,74	0,00
Condimentos	0,93	0,00	1,08	0,00	0,84	0,00	-0,12	0,00	0,42	0,00
Carnes de Outros Animais	-1,24	0,00	10,00	0,00	-0,52	0,00	-0,16	0,00	-0,54	0,00
Vegetais em Conserva	0,45	0,00	0,53	0,00	0,82	0,00	-1,91	0,00	-1,25	0,00
Gêneros Alimentícios Diet / Light	0,91	0,00	1,35	0,00	-1,09	0,00	-0,02	0,00	-0,69	0,00

IPC-S

(var.% acumulada nos últimos 30 dias)

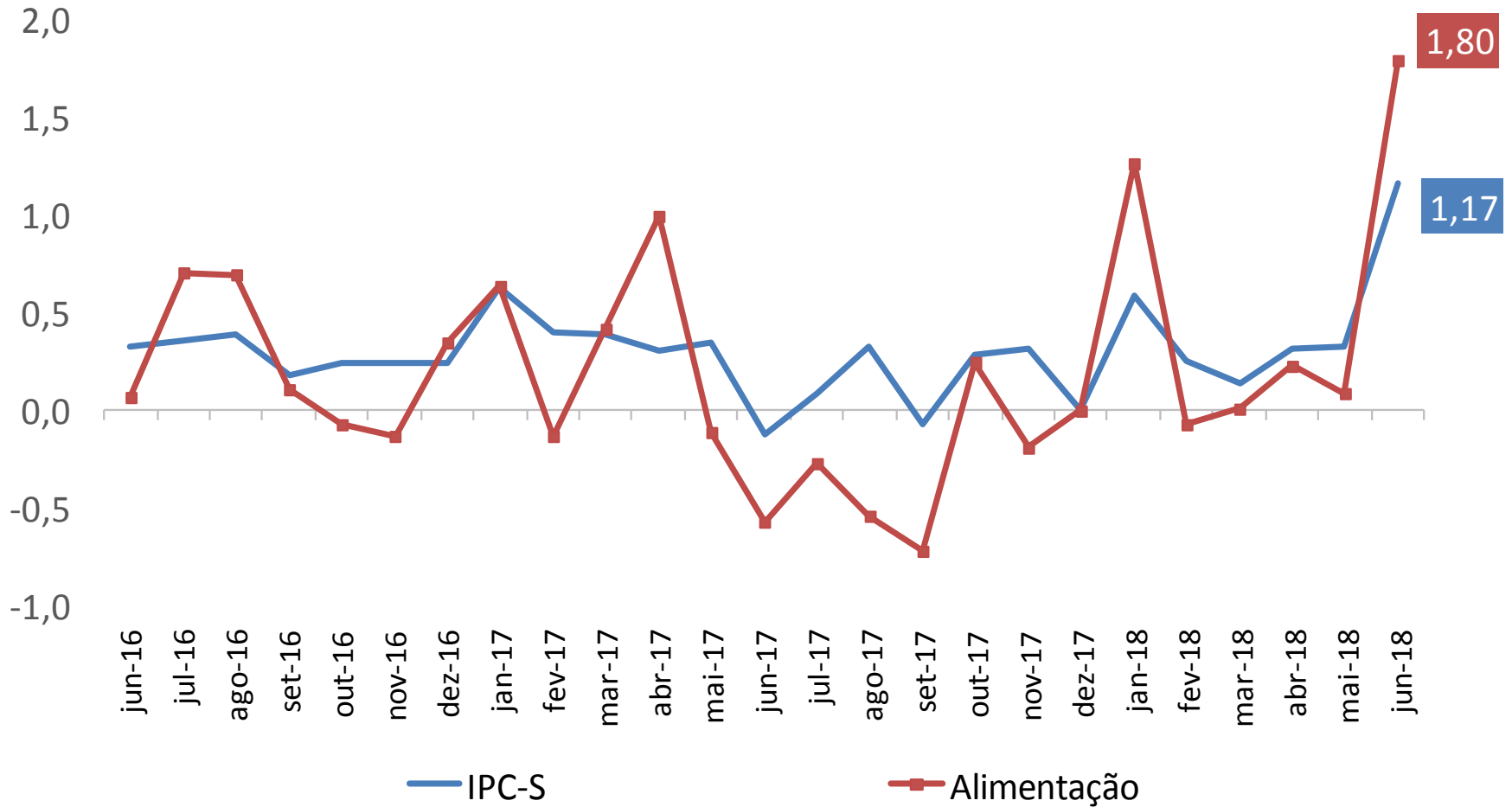

IPC-S

(var.% acumulada nos últimos 30 dias)

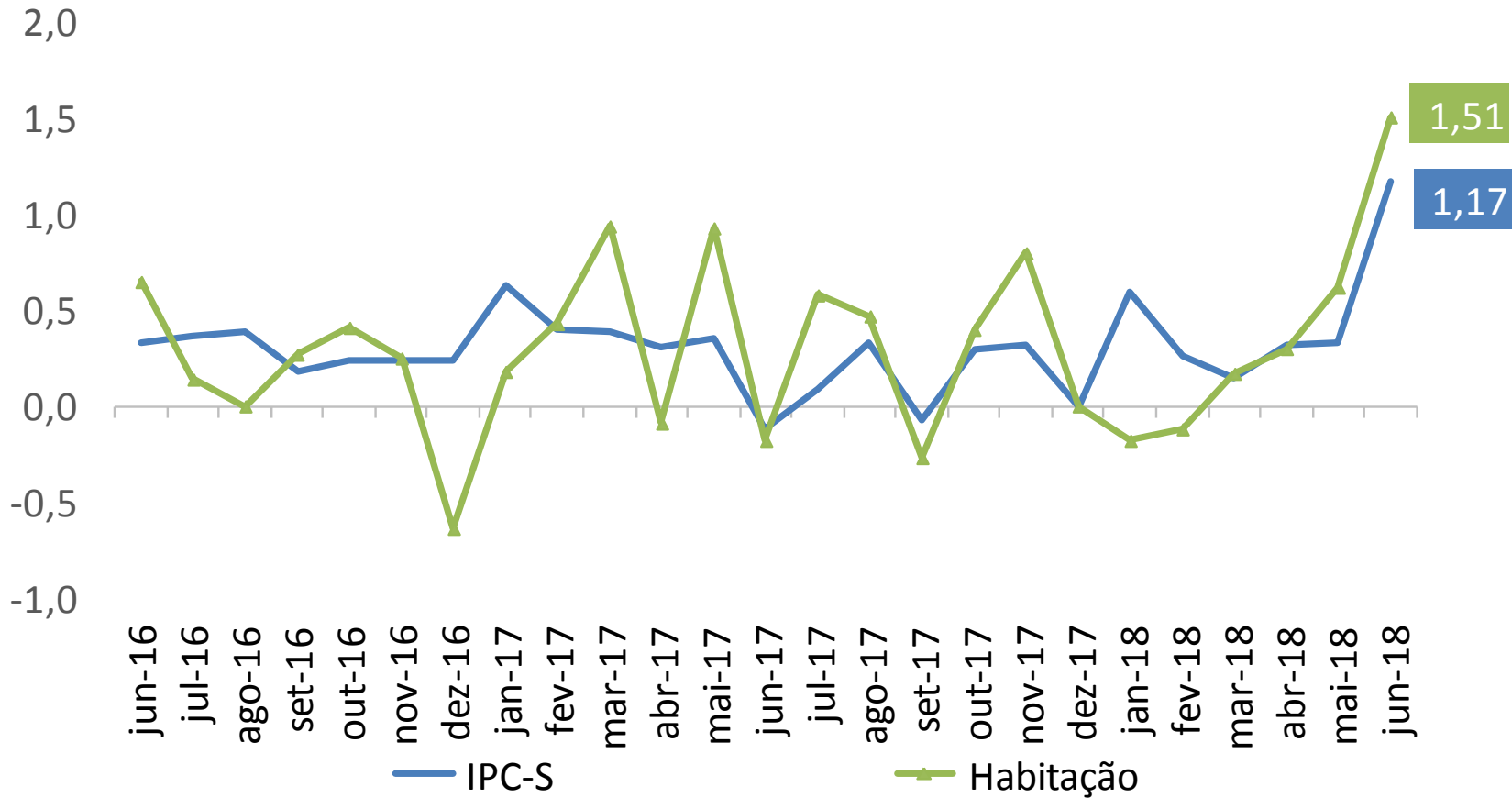

IPC-S (var.% acumulada nos últimos 30 dias)

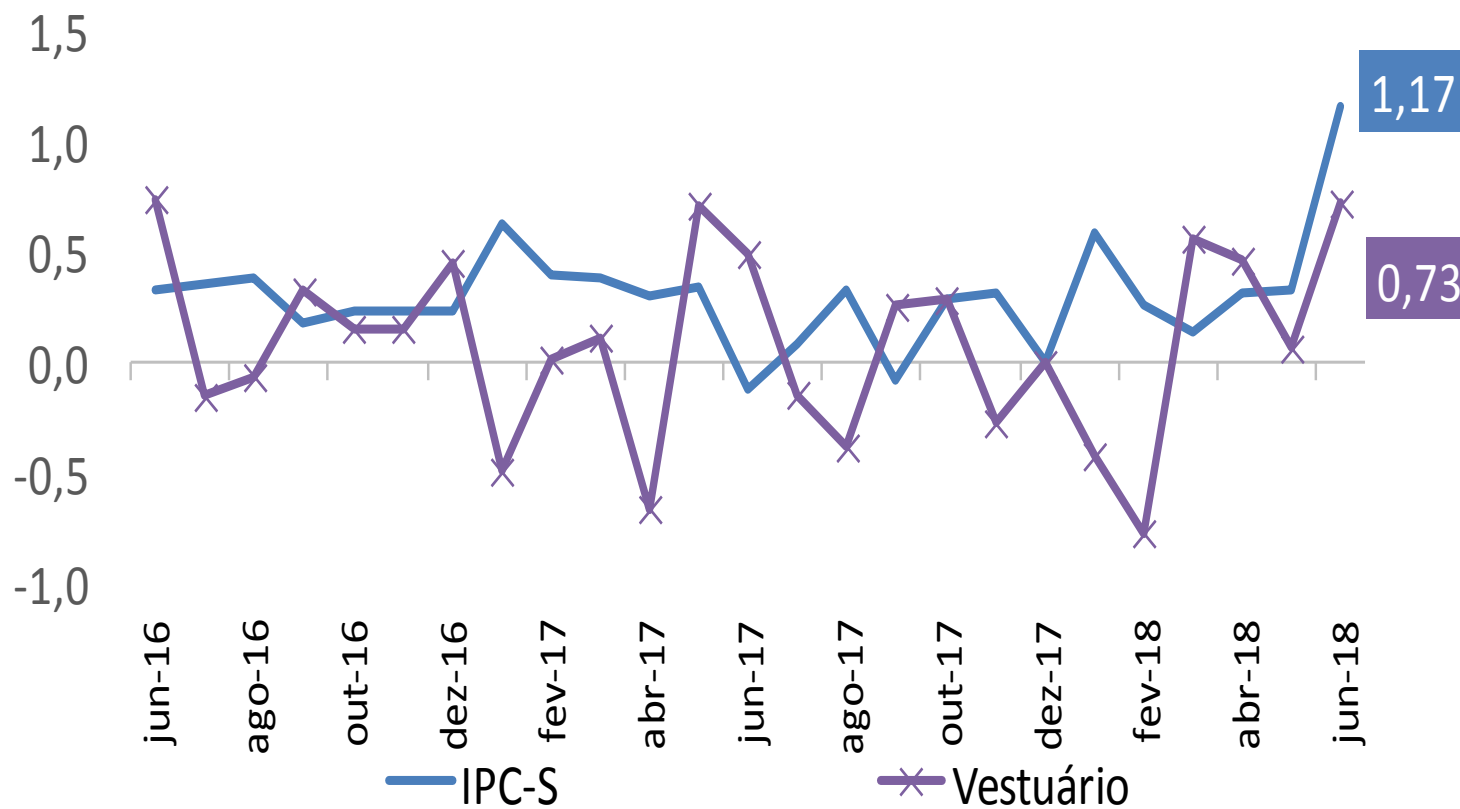

IPC-S (var.% acumulada nos últimos 30 dias)

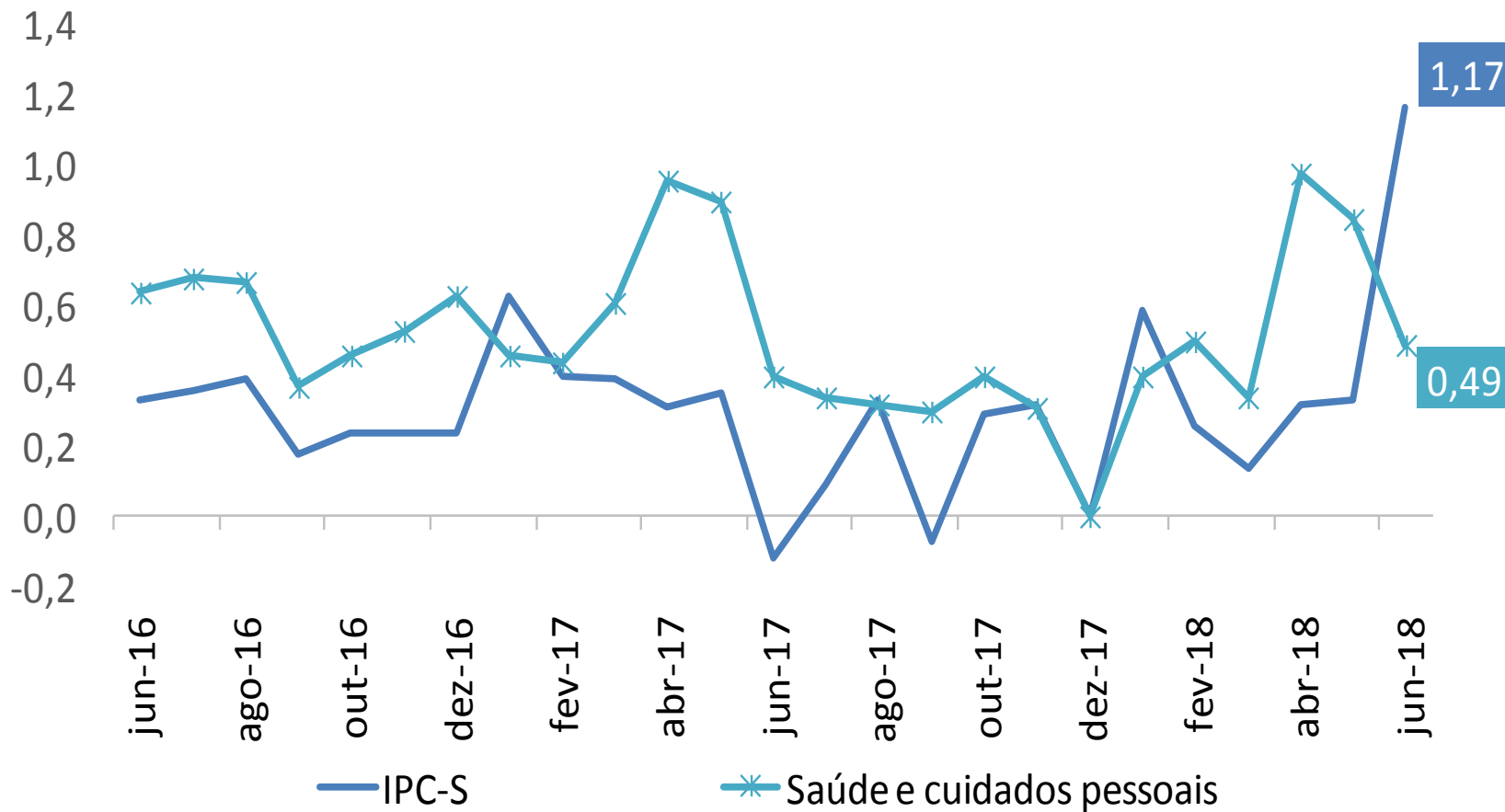

IPC-S

(var.% acumulada nos últimos 30 dias)

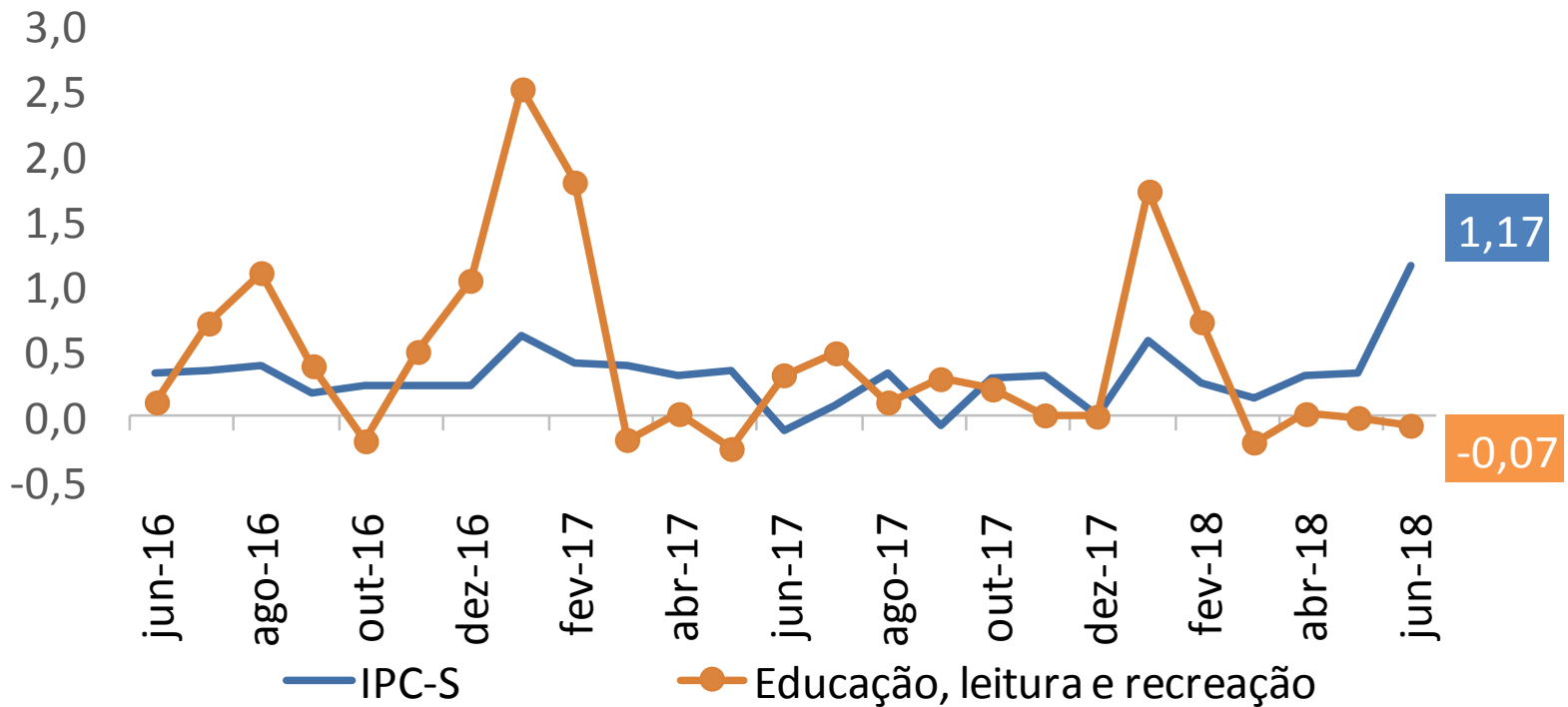

IPC-S (var.% acumulada nos últimos 30 dias)

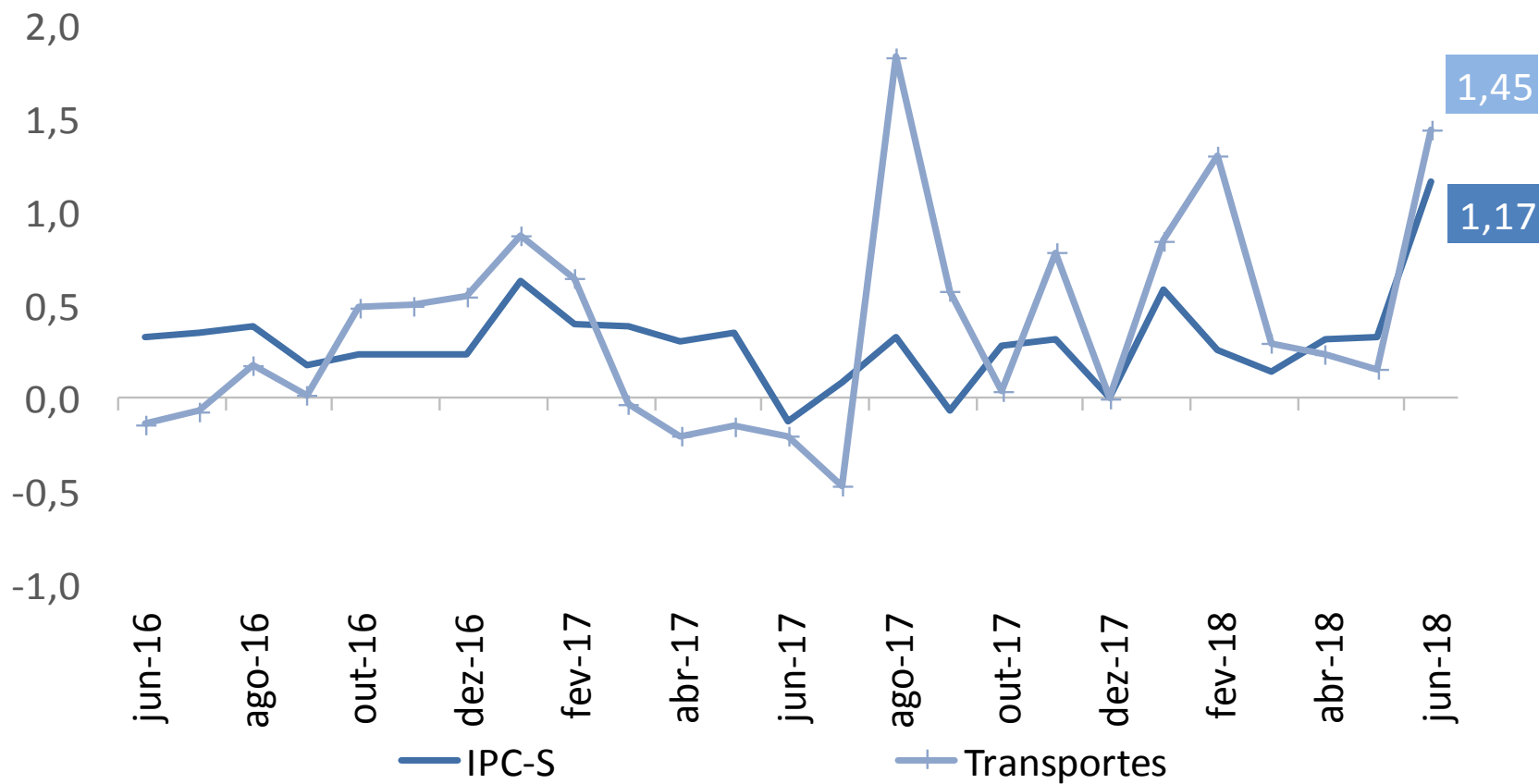

IPC-S

(var.% acumulada nos últimos 30 dias)

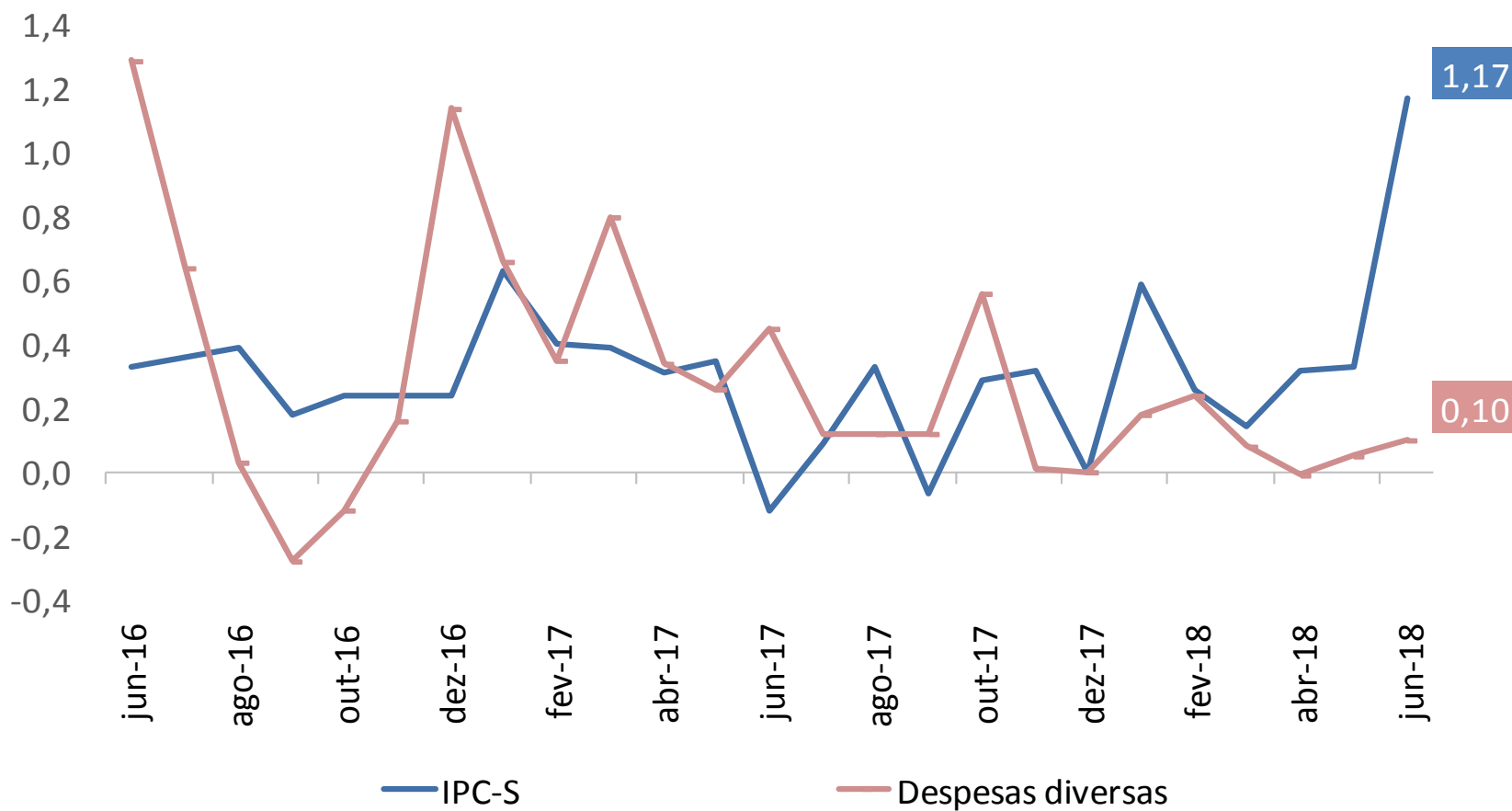

IPC-S

(var.% acumulada nos últimos 30 dias)

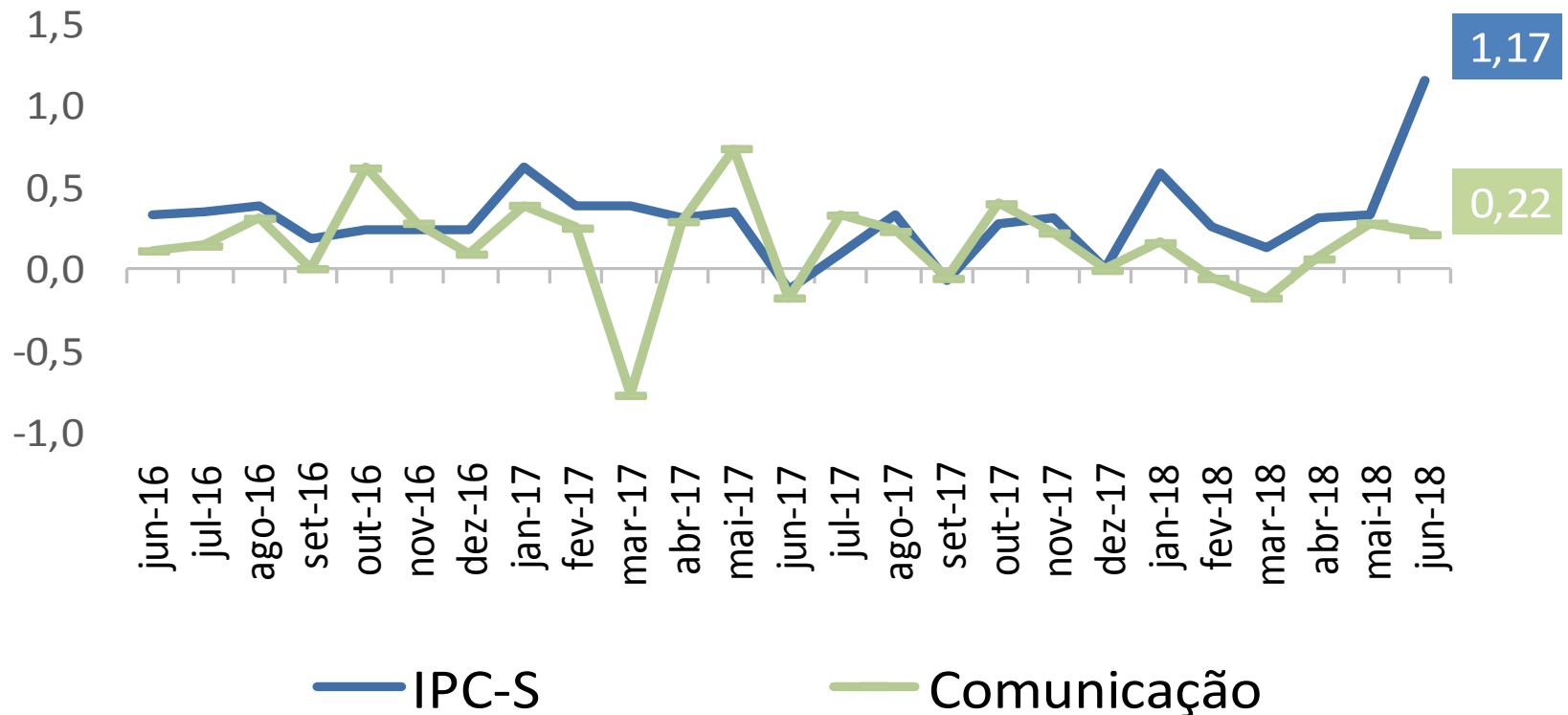

RESUMO

Comparação 3ª quadrimestre de junho/2018 com 2ª quadrimestre de junho/2018:

- Segundo a FGV, a inflação da 3ª Q jun/18 medida pelo IPC-S foi de 1,17%, ante 1,00% na semana anterior. A variação apurada na 3ª Q mai/18 foi de 0,33%.
- Houve aceleração dos grupos Alimentação (de 1,37% para 1,80%); Habitação (de 1,32% para 1,51%); Educação, leitura e recreação (de -0,17% para -0,07%); Transportes (de 1,30% para 1,45%); Comunicação (de 0,19% para 0,22%);
- Desaceleraram os grupos: Vestuário (de 0,76% para 0,73%); Saúde e cuidados pessoais (de 0,56% para 0,49%); Despesas diversas (de 0,12% para 0,10%);



Ministério da Fazenda