



Ministério da Fazenda

IPC-S

1ª Quadrissemana de maio/18

8 de maio de 2018

Os INFORMATIVOS ECONÔMICOS da Secretaria de Política Econômica (SPE) são elaborados a partir de dados de conhecimento público, cujas fontes primárias são instituições autônomas, públicas ou privadas. O objetivo é organizar informações de conhecimento público para ampliar o entendimento sobre a economia brasileira. O conteúdo deste material é meramente informativo, não possuindo caráter prospectivo, nem delimitando as ações de política econômica adotadas pelo Ministério da Fazenda.

VARIAÇÃO SEMANAL DO IPC-S NAS ÚLTIMAS 4 SEMANAS

	07/04/2018	15/04/2018	22/04/2018	30/04/2018	07/05/2018
Índice Geral	0,31	0,35	0,32	0,34	0,32
Alimentação	0,29	0,28	0,23	0,29	0,29
Habitação	0,32	0,44	0,30	0,26	0,30
Vestuário	0,47	0,44	0,47	0,60	0,59
Saúde e cuidados pessoais	0,61	0,73	0,98	1,12	1,09
Educação, leitura e recreação	0,06	0,13	0,02	0,12	0,09
Transportes	0,28	0,26	0,24	0,07	-0,03
Despesas diversas	0,02	-0,03	-0,01	0,13	0,13
Comunicação	0,04	0,05	0,07	0,07	0,08

IPC-S (var.% mensal)

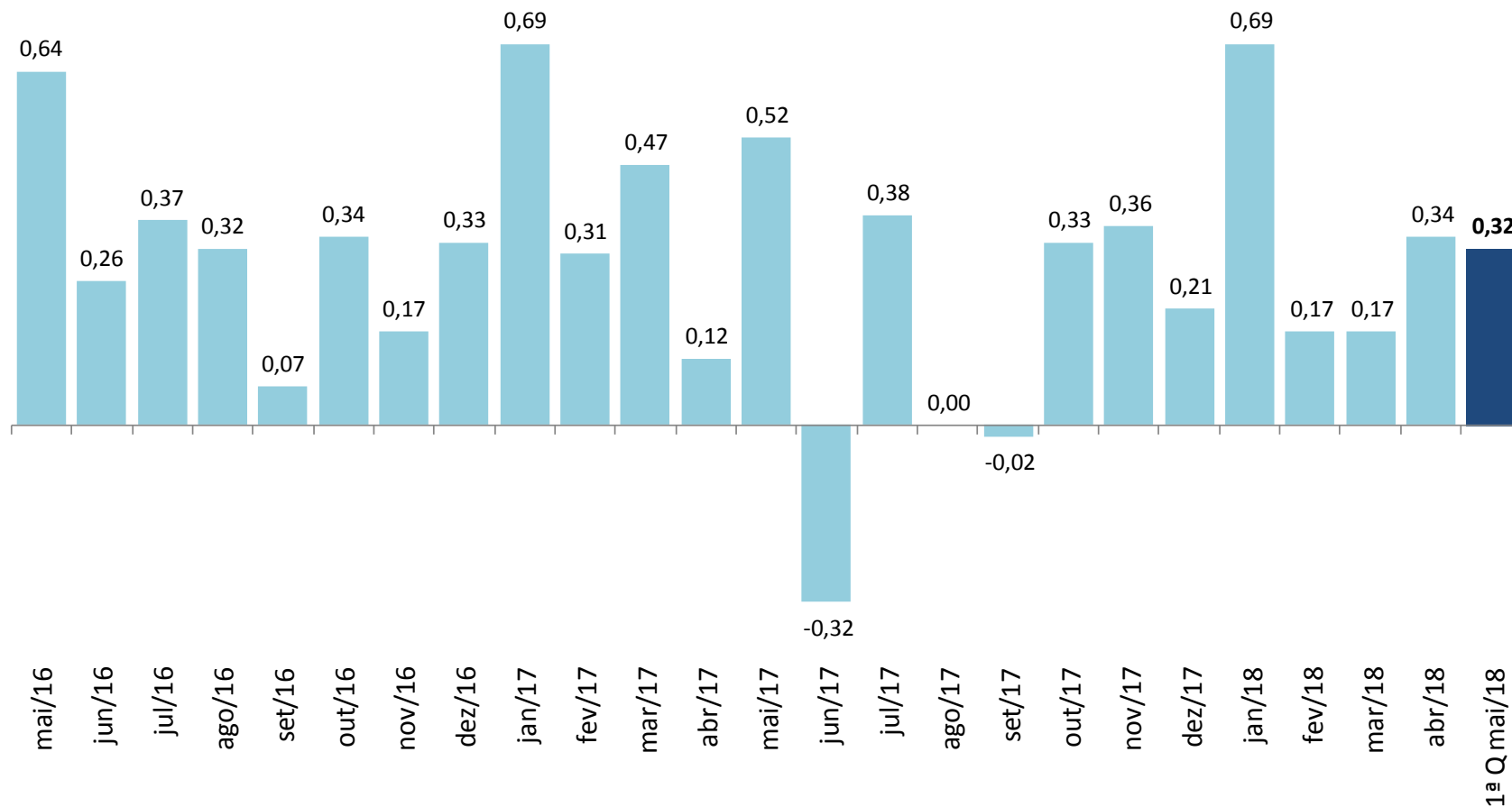

IPC-S

(var.% na mesma quadrissemana de anos anteriores)

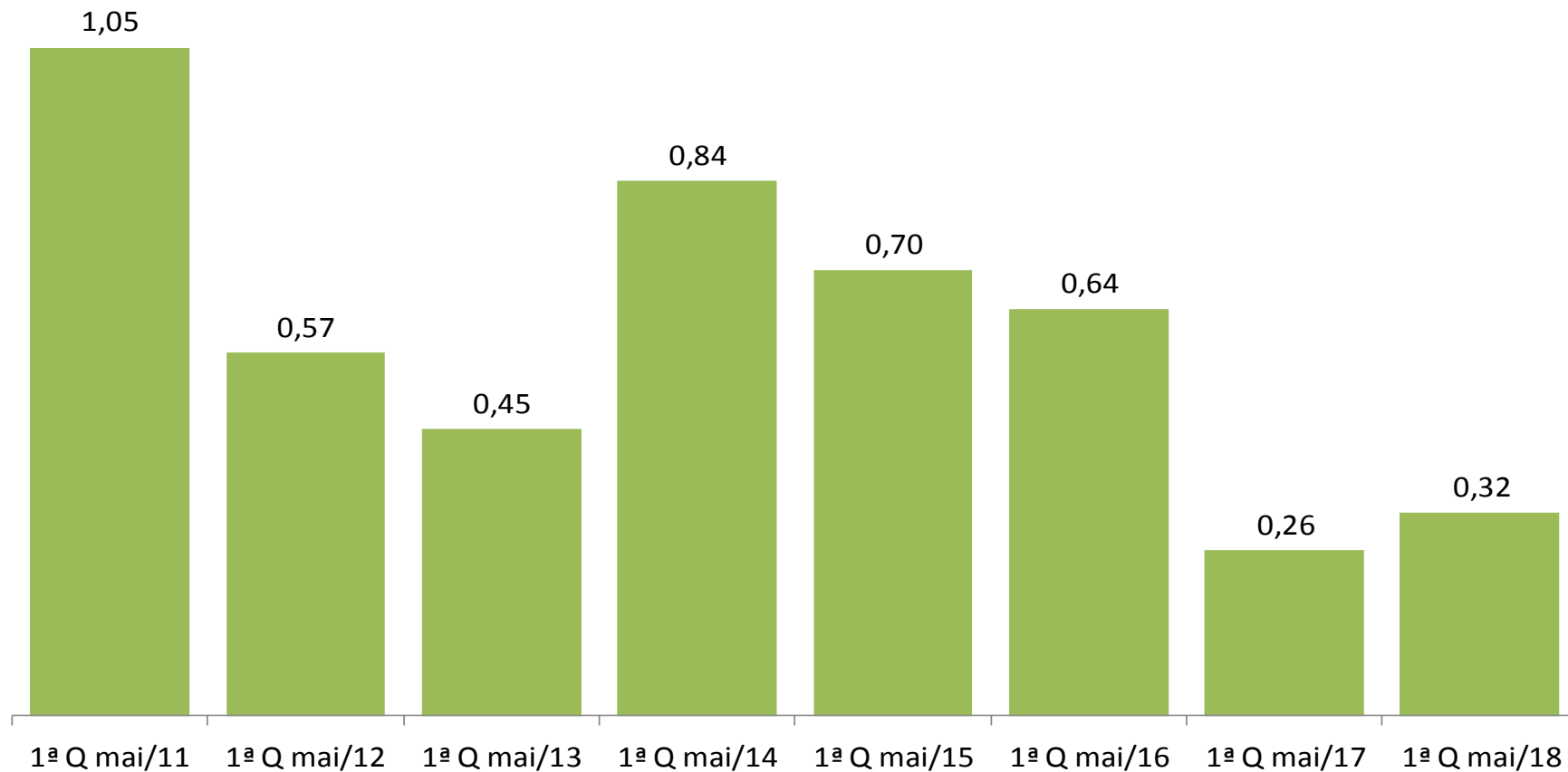

IPC-S

(var.% em 12 meses)

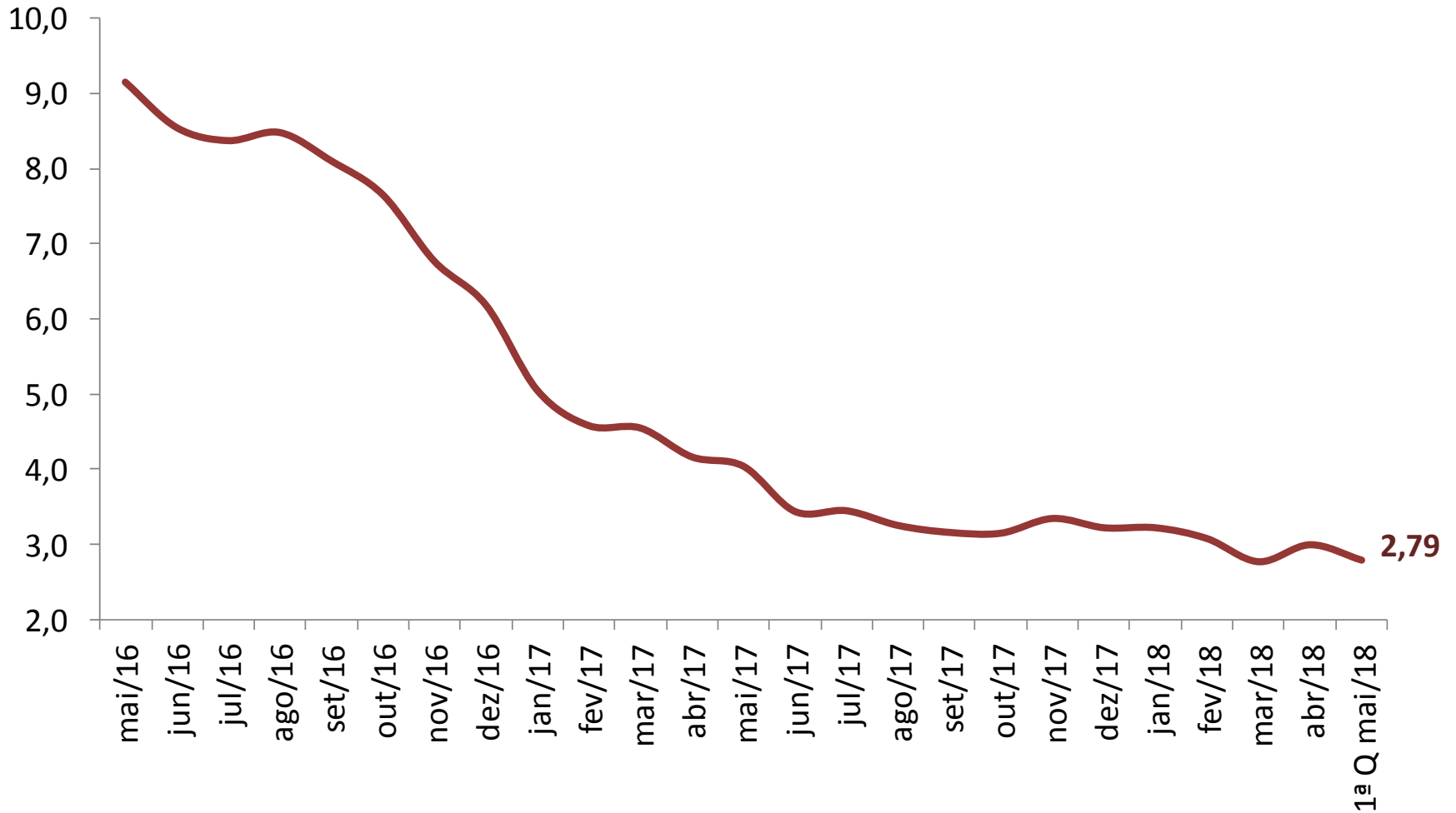

VARIAÇÃO SEMANAL DO IPC-S NAS ÚLTIMAS 4 SEMANAS

	07/04/2018	15/04/2018	22/04/2018	30/04/2018	07/05/2018
IPC - TODOS OS ITENS	0,31	0,35	0,32	0,34	0,32
ALIMENTAÇÃO	0,29	0,28	0,23	0,29	0,29
ARROZ E FEIJÃO	-1,71	-1,21	-1,12	-0,99	-1,05
HORTALIÇAS E LEGUMES	1,18	0,32	1,51	3,81	5,78
FRUTAS	7,93	6,97	5,75	3,17	1,57
MASSAS E FARINHAS	0,34	0,36	-0,36	-0,40	-0,11
PANIFICADOS E BISCOITOS	-0,08	-0,21	-0,24	-0,02	-0,12
ADOÇANTES	-3,36	-3,41	-3,53	-4,01	-3,82
DOCES E CHOCOLATES	-2,88	-2,04	-0,50	1,81	1,69
LATICÍNIOS	1,39	1,24	1,07	1,09	1,46
AVES E OVOS	-0,76	-1,55	-2,09	-1,24	-1,53
CARNES BOVINAS	-2,22	-1,62	-1,00	-0,55	-0,14
CARNES SUÍNAS	-1,36	-1,29	-1,21	-1,62	-0,96
CARNES DE OUTROS ANIMAIS	-0,36	-0,02	0,31	-0,12	-0,82
PESCADOS FRESCOS	0,29	1,74	1,19	1,52	0,84
CARNES E PEIXES INDUSTRIALIZADOS	-0,28	-0,22	-0,72	-0,58	-0,86
ÓLEOS E GORDURAS	-1,82	-2,09	-1,69	-1,02	-1,09
CONDIMENTOS	0,12	0,66	0,75	0,73	0,74
VEGETAIS EM CONSERVA	0,00	-0,39	-0,49	-0,53	-1,18
BEBIDAS NÃO ALCOÓLICAS	0,15	0,12	-0,18	-0,41	-1,09
BEBIDAS ALCOÓLICAS	-0,98	-1,02	-1,05	-1,20	-1,39
OUTROS GÊNEROS ALIMENTÍCIOS	-1,08	-0,01	0,31	-0,32	-1,15
ALIMENTOS PRONTOS CONGELADOS	-0,85	-0,96	-1,01	-1,20	-1,08
GÊNEROS ALIMENTÍCIOS DIET / LIGHT	0,31	0,76	0,29	0,47	0,04
RESTAURANTES	0,32	0,41	0,31	0,29	0,25
BARES E LANCHONETES	0,28	0,42	0,45	0,53	0,43
BEBIDAS ALCOÓLICAS E NÃO ALCOÓLICAS	0,33	0,27	0,24	0,18	0,26

IMPACTO DOS ALIMENTOS NO IPC-S AO LONGO DOS ÚLTIMOS ANOS NA QUADRISSEMANA CORRENTE

	07/05/2014		07/05/2015		07/05/2016		07/05/2017		07/05/2018	
	Var(%)	Impacto	Var(%)	Impacto	Var(%)	Impacto	Var(%)	Impacto	Var(%)	Impacto
<i>IPC - TODOS OS ITENS</i>	0,84		0,70		0,64		0,26		0,32	
ALIMENTAÇÃO	1,31	0,33	0,93	0,23	0,96	0,25	0,56	0,14	0,29	0,07
Hortaliças e Legumes	3,64	0,05	5,72	0,07	2,16	0,03	11,43	0,13	5,78	0,06
Laticínios	3,31	0,07	1,72	0,03	3,20	0,06	0,27	0,01	1,46	0,03
Frutas	-0,38	0,00	-0,51	-0,01	4,93	0,07	-3,19	-0,04	1,57	0,02
Doces e Chocolates	0,47	0,00	-0,08	0,00	2,75	0,01	-0,71	0,00	1,69	0,00
Pescados Frescos	1,79	0,00	0,58	0,00	-1,53	0,00	3,50	0,01	0,84	0,00
Condimentos	0,61	0,00	0,19	0,00	1,08	0,00	1,25	0,00	0,74	0,00
Gêneros Alimentícios Diet / Light	1,78	0,00	0,27	0,00	1,41	0,00	0,08	0,00	0,04	0,00
Carnes de Outros Animais	0,83	0,00	1,88	0,00	-0,38	0,00	-7,85	0,00	-0,82	0,00
Massas e Farinhas	0,72	0,00	-0,03	0,00	0,62	0,00	0,72	0,00	-0,11	0,00
Vegetais em Conserva	2,36	0,00	0,93	0,00	1,61	0,00	1,43	0,00	-1,18	0,00
Carnes Suínas	2,12	0,00	-0,18	0,00	-0,68	0,00	0,22	0,00	-0,96	0,00
Panificados E Biscoitos	1,35	0,02	1,08	0,02	0,16	0,00	0,49	0,01	-0,12	0,00
Outros Gêneros Alimentícios	2,62	0,00	-0,92	0,00	0,45	0,00	0,48	0,00	-1,15	0,00
Carnes Bovinas	0,88	0,02	1,19	0,02	-0,25	-0,01	0,56	0,01	-0,14	0,00
Óleos e Gorduras	1,82	0,01	0,75	0,00	0,79	0,00	-2,56	-0,01	-1,09	0,00
Arroz e Feijão	2,68	0,01	-1,32	-0,01	3,11	0,02	-3,33	-0,02	-1,05	0,00
Carnes e Peixes Industrializados	1,41	0,01	0,37	0,00	-0,04	0,00	-0,22	0,00	-0,86	-0,01
Adoçantes	1,45	0,00	1,38	0,00	0,63	0,00	-1,09	0,00	-3,82	-0,01
Bebidas Alcoólicas	0,71	0,00	1,53	0,01	1,39	0,01	0,31	0,00	-1,39	-0,01
Alimentos Prontos Congelados	1,28	0,01	-1,19	-0,01	0,01	0,00	0,18	0,00	-1,08	-0,01
Aves e Ovos	2,18	0,02	-1,29	-0,01	-0,73	-0,01	0,91	0,01	-1,53	-0,01
Bebidas Não Alcoólicas	0,81	0,01	0,24	0,00	0,99	0,01	0,77	0,01	-1,09	-0,01

IPC-S

(var.% acumulada nos últimos 30 dias)

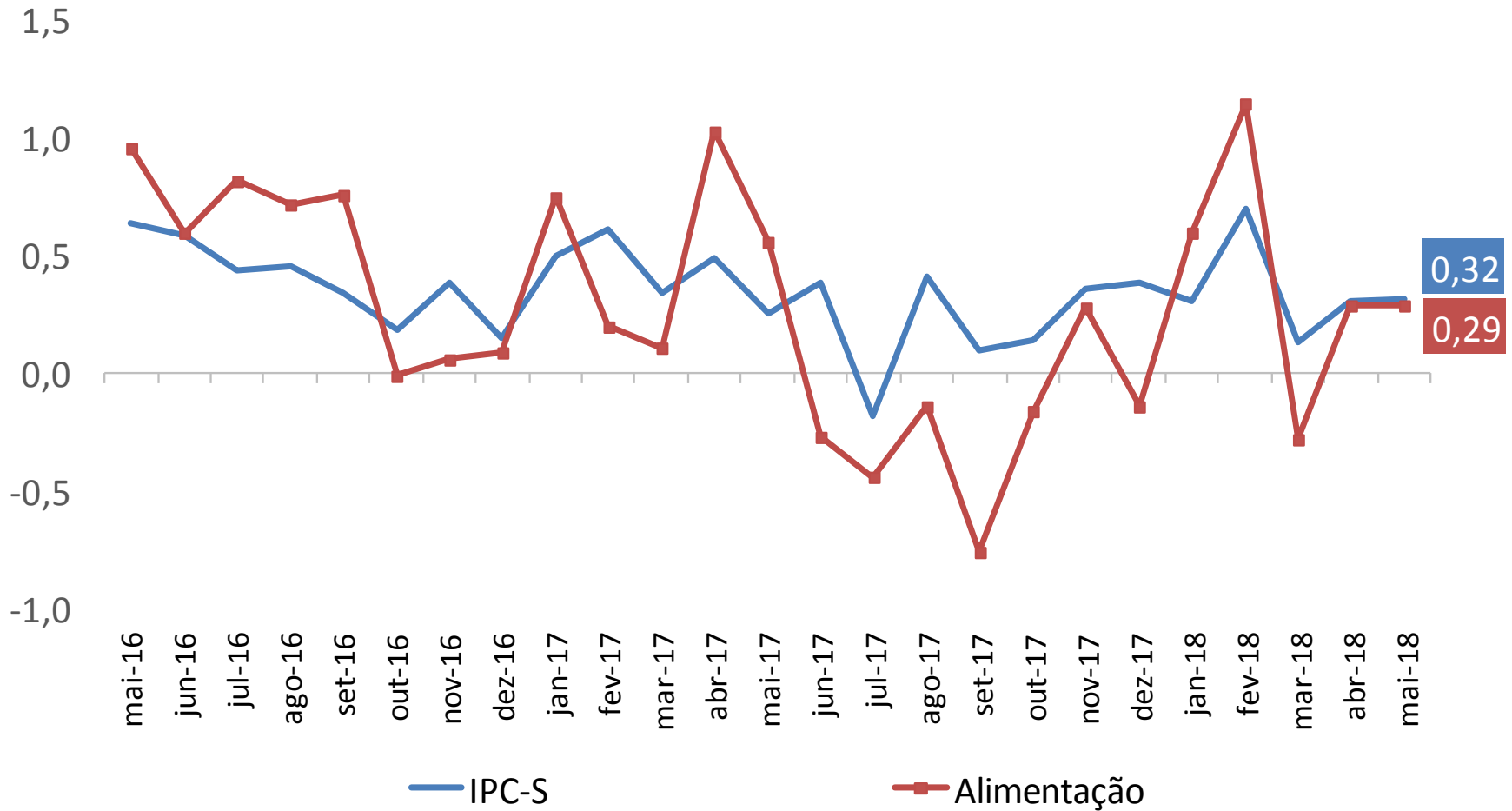

IPC-S

(var.% acumulada nos últimos 30 dias)

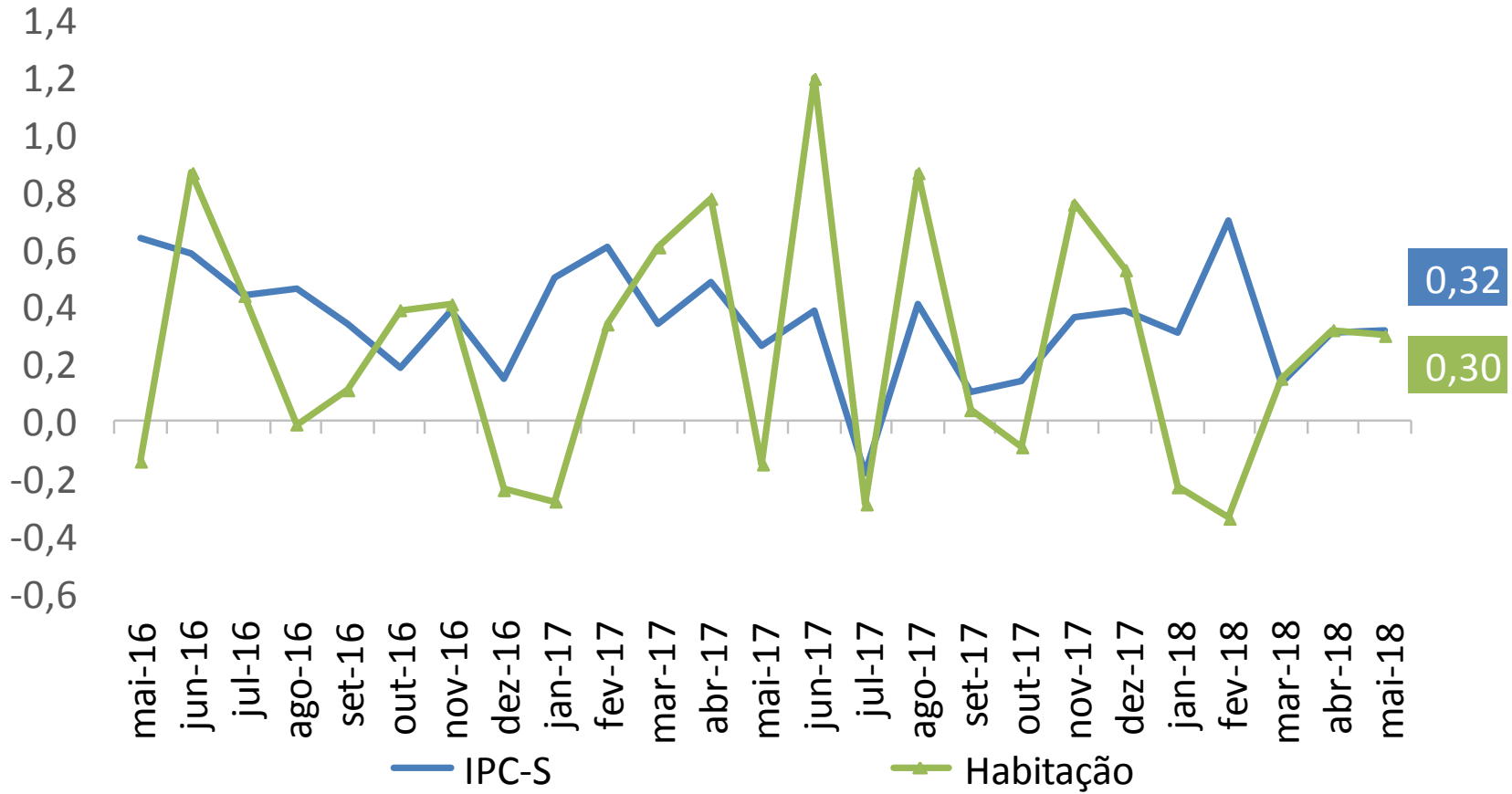

IPC-S

(var.% acumulada nos últimos 30 dias)

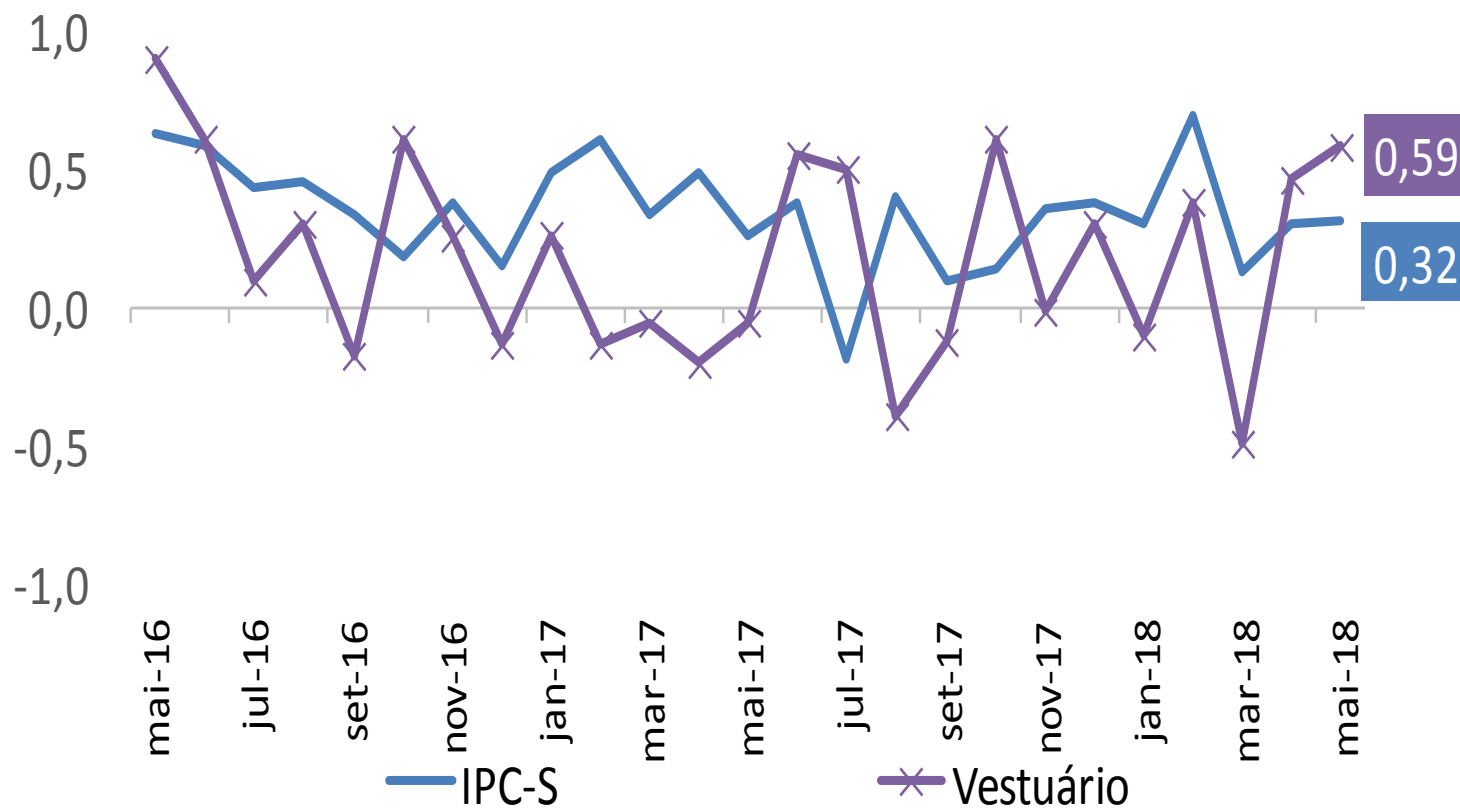

IPC-S (var.% acumulada nos últimos 30 dias)

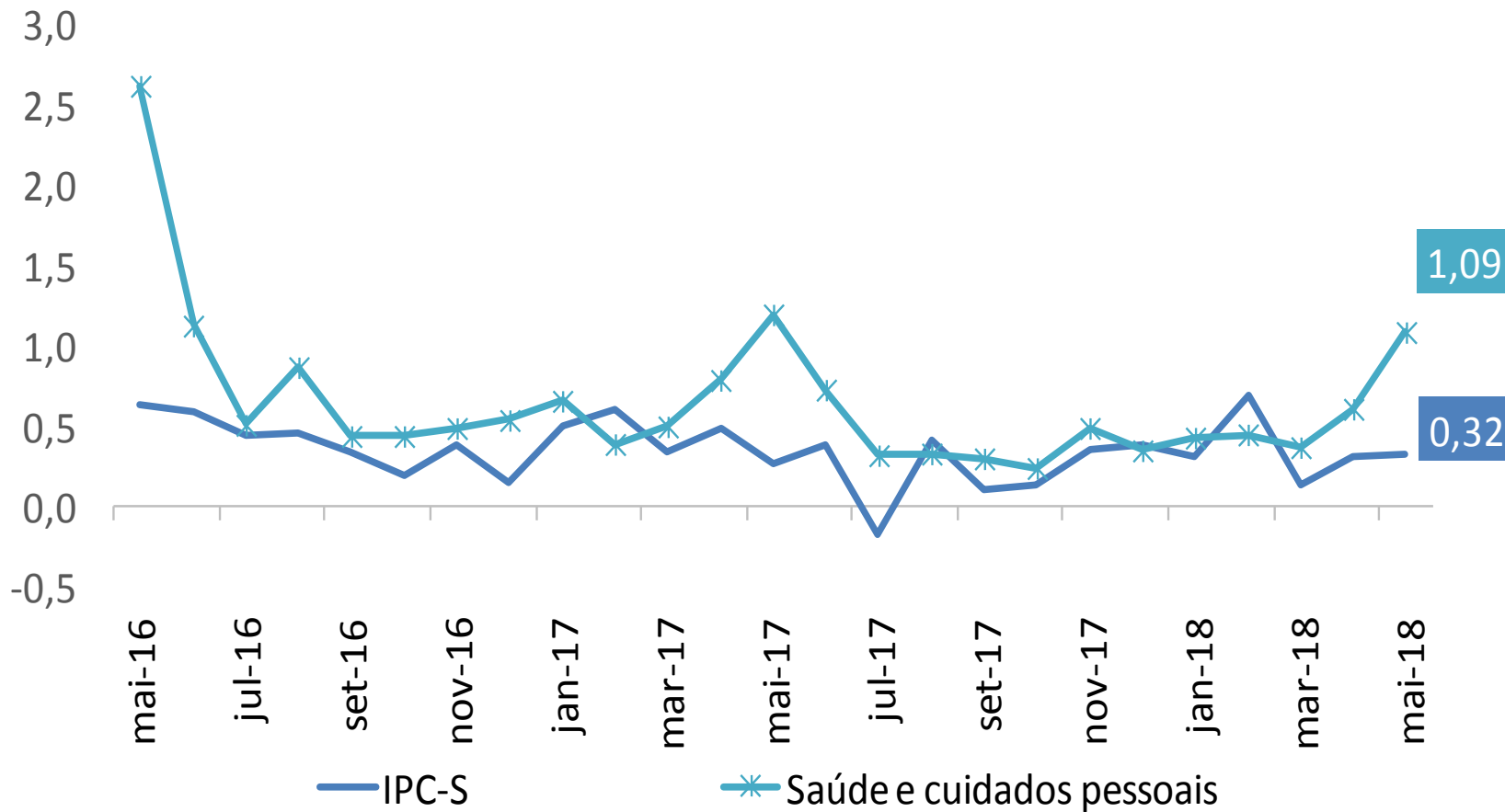

IPC-S (var.% acumulada nos últimos 30 dias)

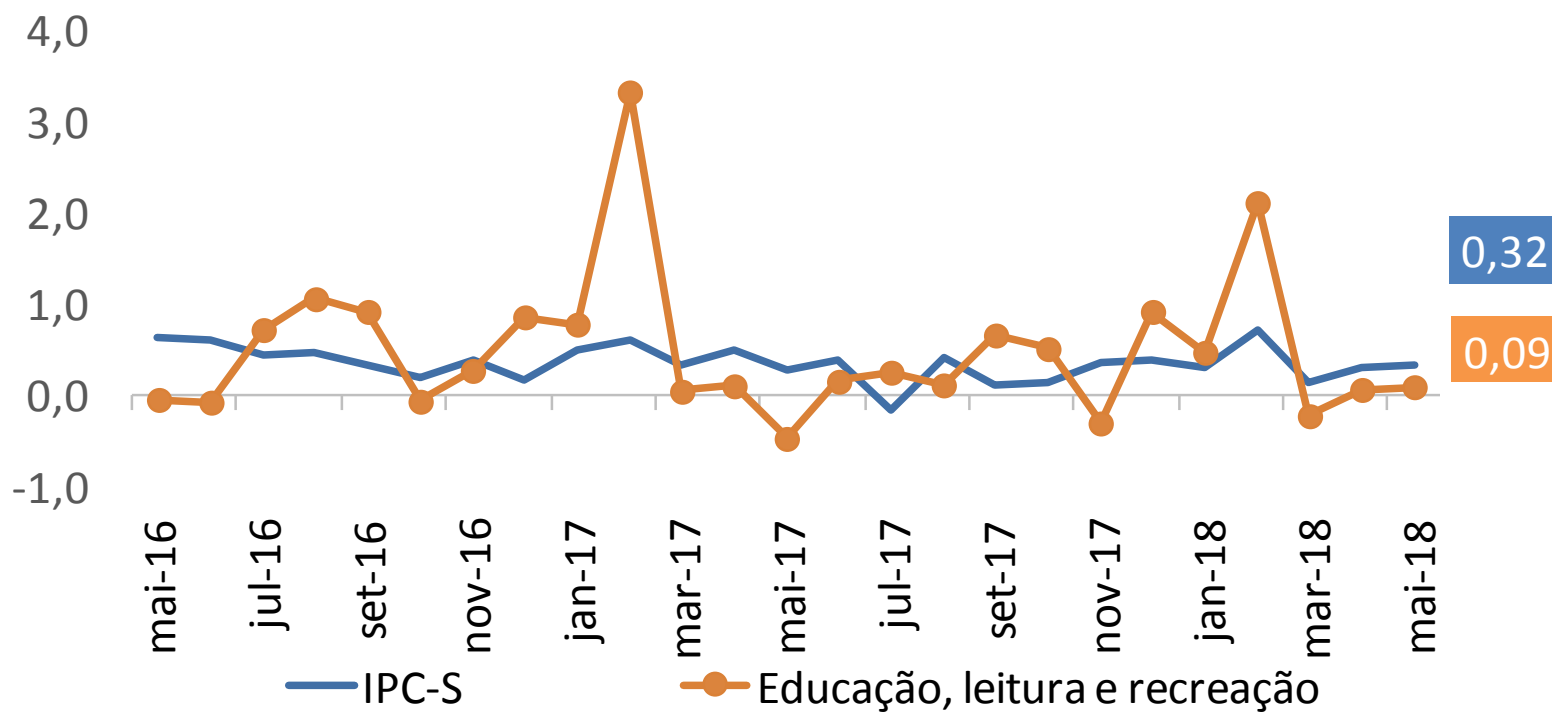

IPC-S

(var.% acumulada nos últimos 30 dias)

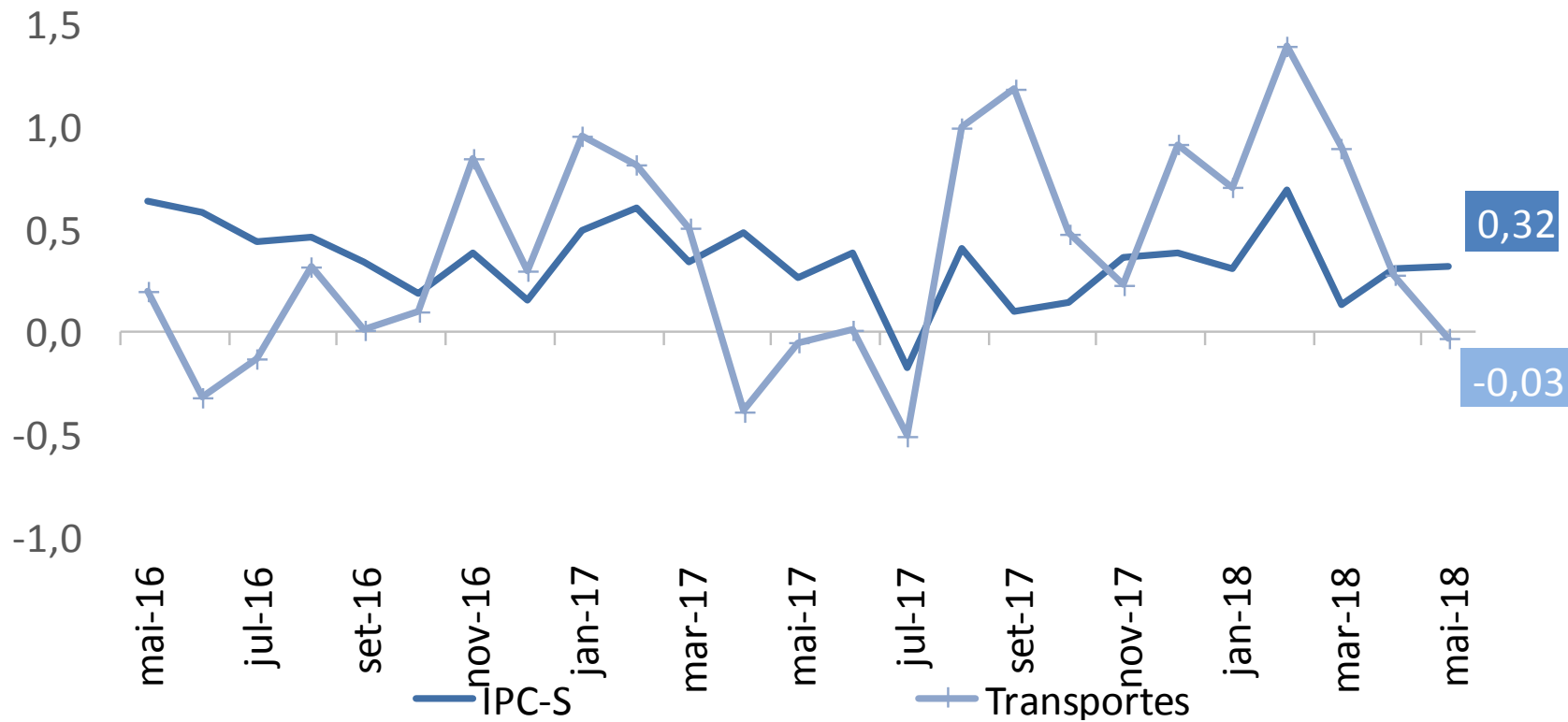

IPC-S (var.% acumulada nos últimos 30 dias)

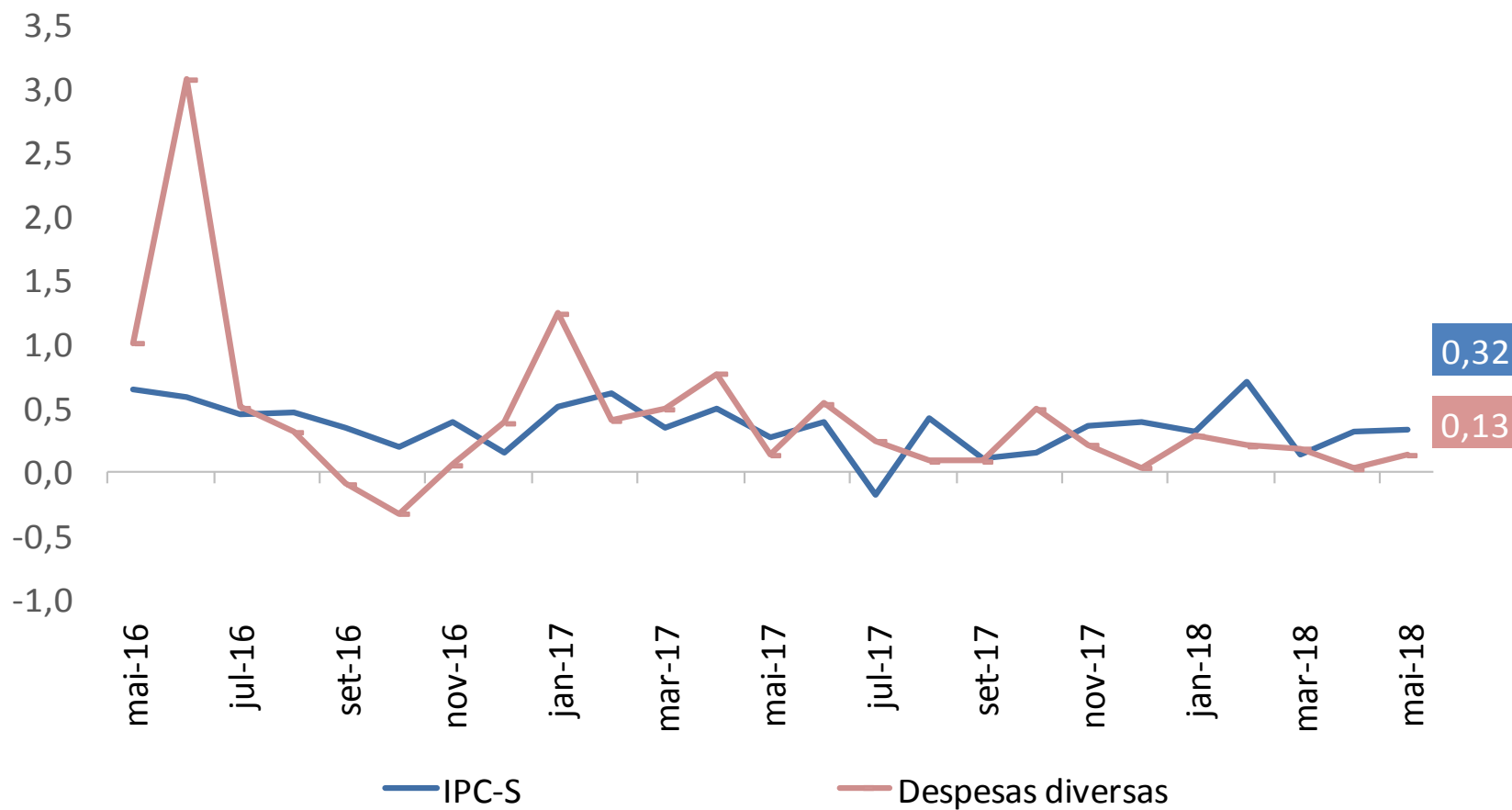

IPC-S

(var.% acumulada nos últimos 30 dias)

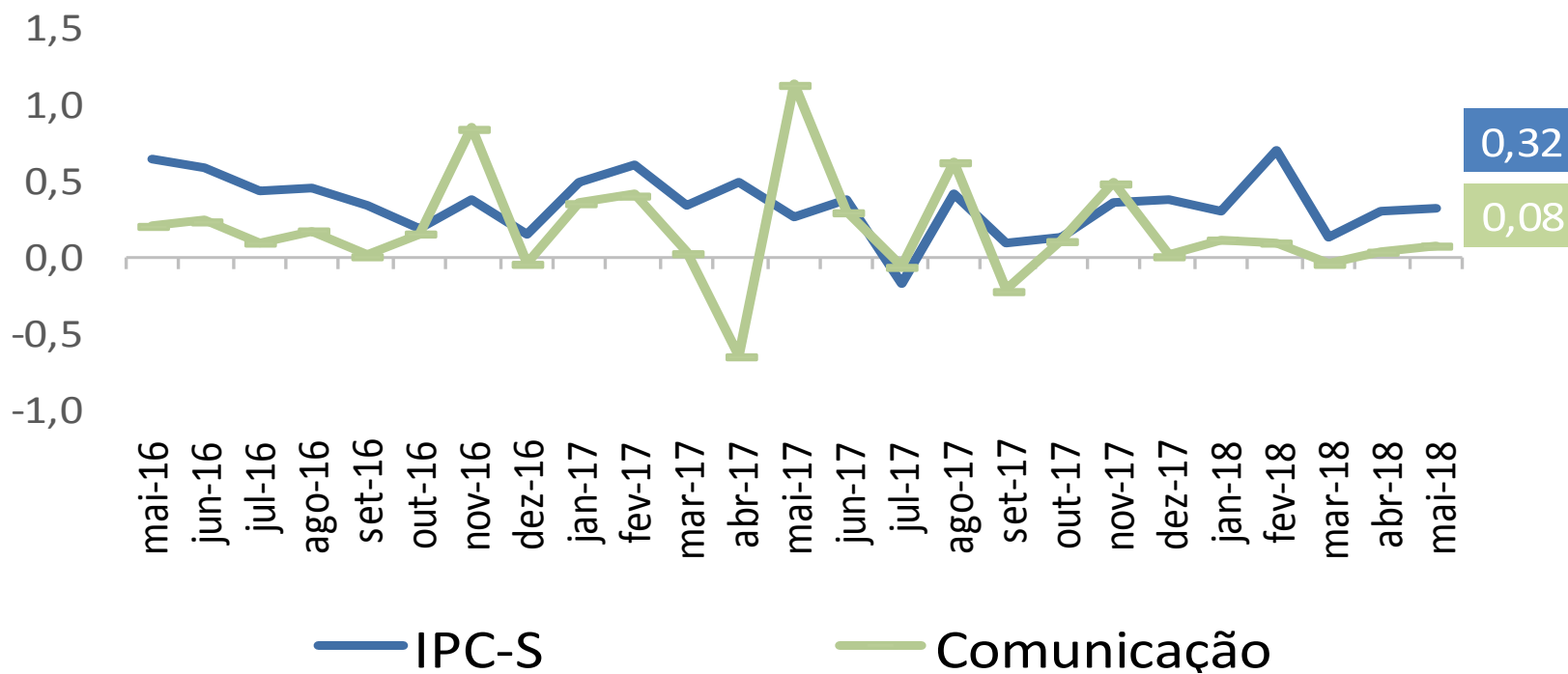

RESUMO

Comparação 1ª quadrissemana de maio/2018 com 4ª quadrissemana de abril/2018:

- Segundo a FGV, a inflação da 1ª Q mai/18 medida pelo IPC-S foi de 0,32%, ante 0,34% na semana anterior. A variação apurada na 1ª Q abr/18 foi de 0,31%.
- Houve desaceleração dos grupos: **Transportes** (de 0,07% para -0,03%), destaque para *etanol* (de -1,58% para -2,59%); **Saúde e cuidados pessoais** (de 1,12% para 1,09%), destaque para *salão de beleza* (de 0,37% para 0,33%); **Educação, leitura e recreação** (de 0,12% para 0,09%), destaque para *salas de espetáculo* (de 2,54% para 2,05%); e **Vestuário** (de 0,60% para 0,59%), destaque para *roupas masculinas* (de 0,59% para 0,39%).
- Aceleraram os grupos: **Habitação** (de 0,26% para 0,30%), destaque para *tarifa de eletricidade residencial* (de 0,78% para 1,29%); e **Comunicação** (de 0,07% para 0,08%), destaque para *mensalidade para TV por assinatura* (de 1,14% para 1,45%).
- A variação permaneceu inalterada para **Alimentação** (0,29%); e **Despesas diversas** (0,13%).



Ministério da Fazenda