



# Ministério da Fazenda

---

## **IGP-M**

## **Abril/2018**

27 de abril de 2018

## IGP-M – Série Histórica (Var. % mensal)

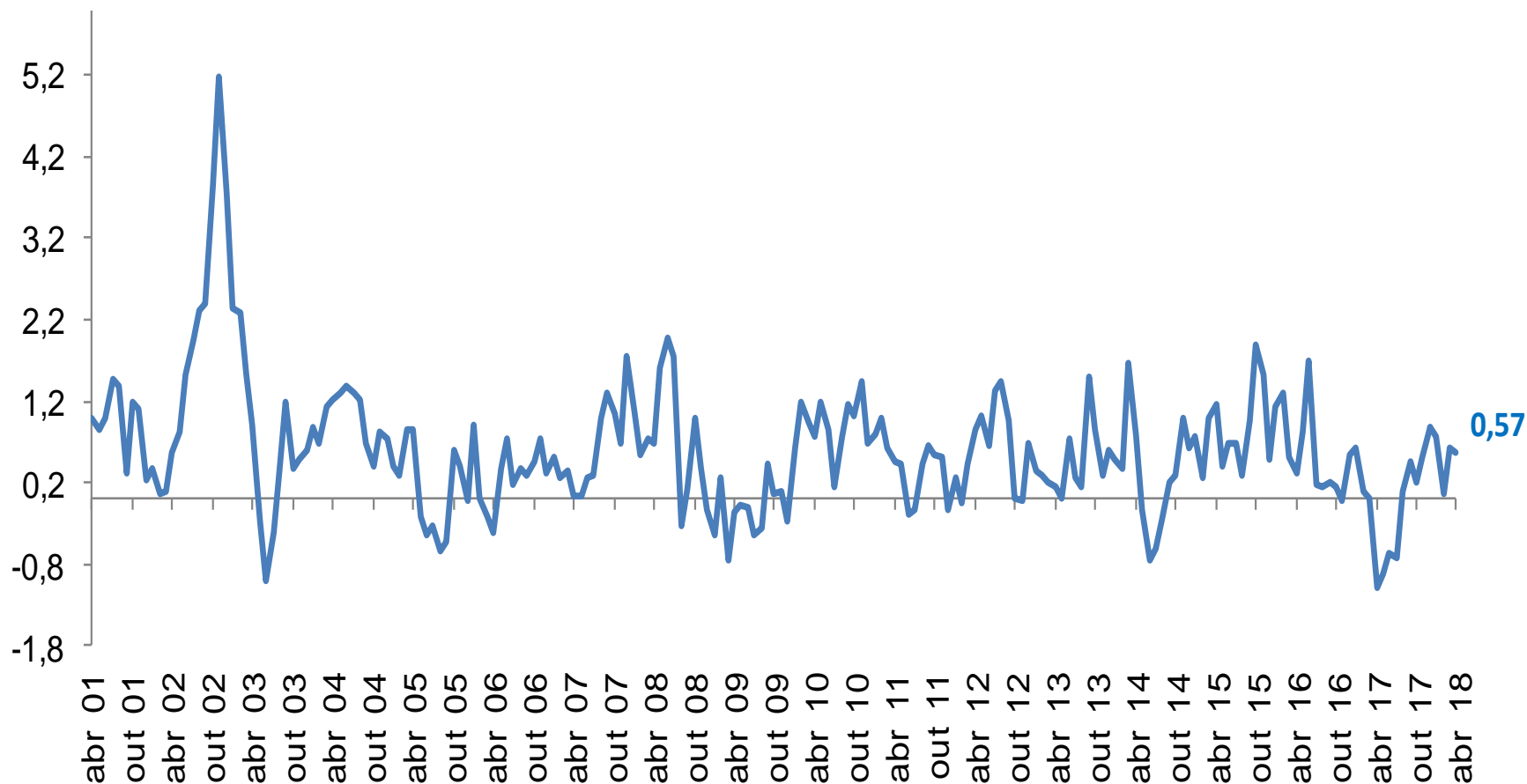

## IGP-M (Var. % mensal)

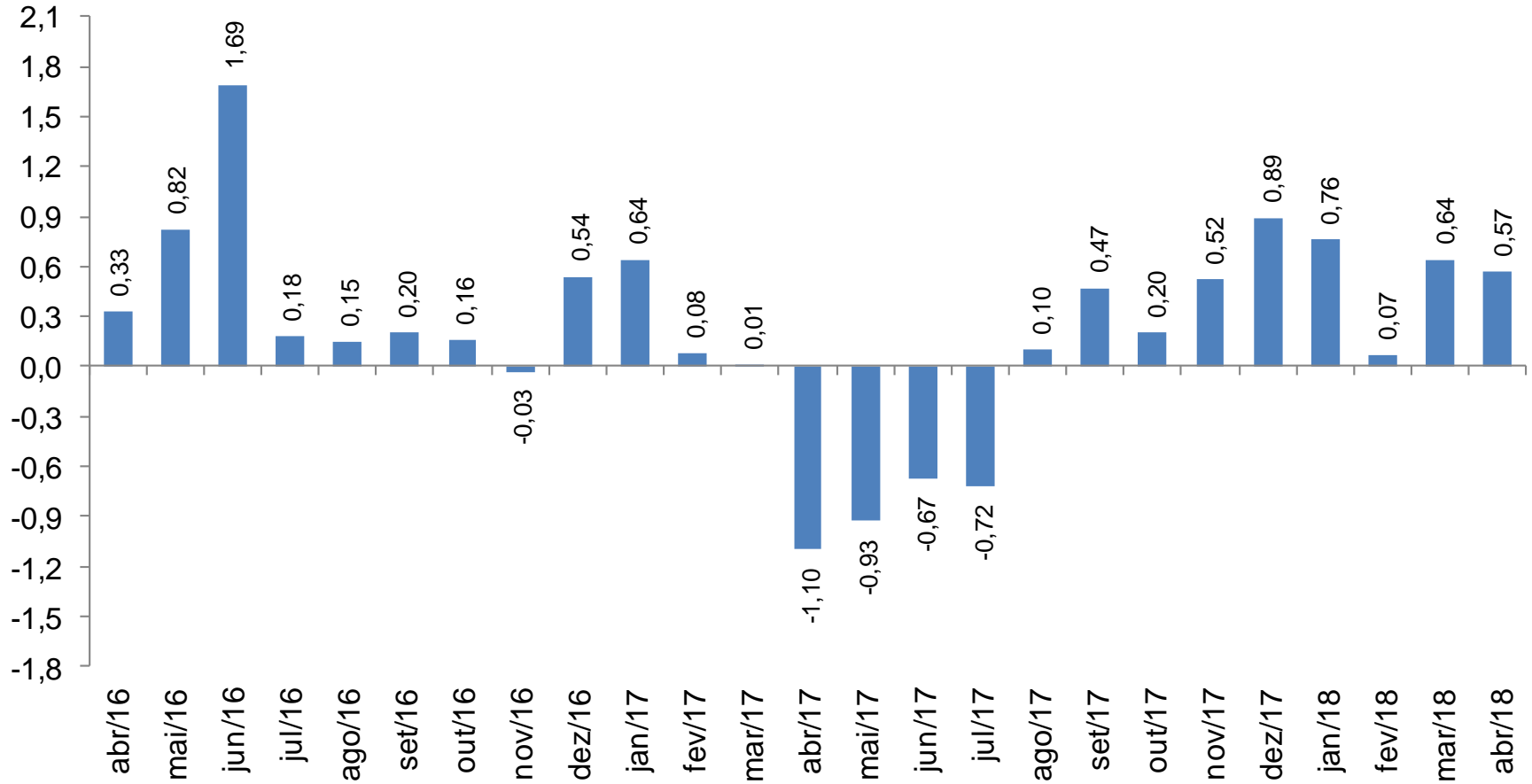

## IGP Encadeado (Var.% mensal)

	fev-18			mar-18			abr-18		
	IGP-10	IGP-M	IGP-DI	IGP-10	IGP-M	IGP-DI	IGP-10	IGP-M	IGP-DI
<b>IGP</b>	<b>0,23</b>	<b>0,07</b>	<b>0,15</b>	<b>0,45</b>	<b>0,64</b>	<b>0,56</b>	<b>0,56</b>	<b>0,57</b>	
<b>IPA</b>	<b>0,09</b>	<b>-0,02</b>	<b>0,15</b>	<b>0,63</b>	<b>0,89</b>	<b>0,77</b>	<b>0,70</b>	<b>0,71</b>	
<i>ESTÁGIOS</i>									
BENS FINAIS	-0,46	-0,71	-0,42	0,09	0,57	0,76	0,77	0,50	
BENS INTERMEDIÁRIOS	1,06	0,87	0,25	0,49	0,69	0,85	0,85	1,16	
MATÉRIAS-PRIMAS	-0,40	-0,23	0,76	1,49	1,54	0,68	0,43	0,44	
<i>ORIGEM</i>									
PRODUTOS AGROPECUÁRIOS	-1,00	-0,71	0,59	2,03	3,28	3,39	3,45	2,74	
PRODUTOS INDUSTRIAIS	0,45	0,21	0,01	0,18	0,12	-0,09	-0,21	0,03	
<b>IPC</b>	<b>0,57</b>	<b>0,28</b>	<b>0,17</b>	<b>0,10</b>	<b>0,14</b>	<b>0,17</b>	<b>0,28</b>	<b>0,31</b>	
ALIMENTAÇÃO	0,78	0,07	-0,29	-0,31	-0,08	-0,02	0,20	0,18	
HABITAÇÃO	-0,36	-0,21	0,19	0,15	0,19	0,27	0,36	0,33	
VESTUÁRIO	0,20	-0,56	-0,76	-0,08	0,53	0,57	0,39	0,49	
SAÚDE E CUID. PESSOAIS	0,50	0,51	0,40	0,37	0,36	0,42	0,59	0,85	
EDUCAÇÃO, LEIT. E RECR.	2,01	1,01	-0,05	-0,27	-0,29	-0,09	0,13	0,00	
TRANSPORTES	1,27	1,16	1,11	0,69	0,40	0,23	0,22	0,32	
DESPESAS DIVERSAS	0,16	0,20	0,20	0,17	0,12	0,05	0,03	-0,02	
COMUNICAÇÃO	0,10	-0,05	-0,21	0,00	-0,17	-0,09	0,03	0,07	
<b>INCC</b>	<b>0,32</b>	<b>0,14</b>	<b>0,13</b>	<b>0,12</b>	<b>0,23</b>	<b>0,24</b>	<b>0,30</b>	<b>0,28</b>	
MATERIAIS E SERVIÇOS	0,71	0,32	0,28	0,27	0,50	0,50	0,56	0,40	
MÃO-DE-OBRA	0,00	0,00	0,00	0,00	0,00	0,03	0,08	0,18	

## IPA-M (Var. % mensal)

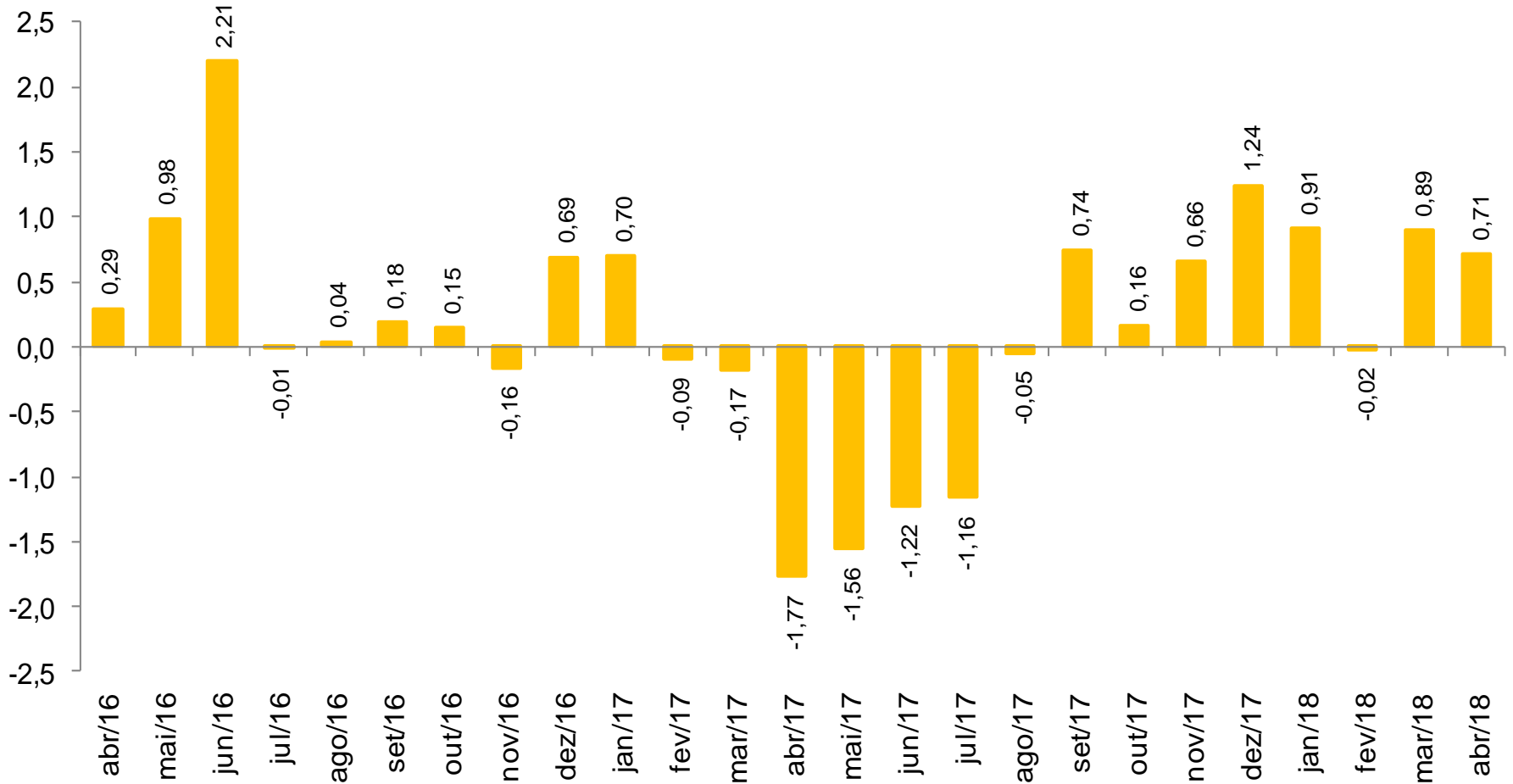

## Preços no Atacado: Agropecuários e Industriais (Var. % mensal)

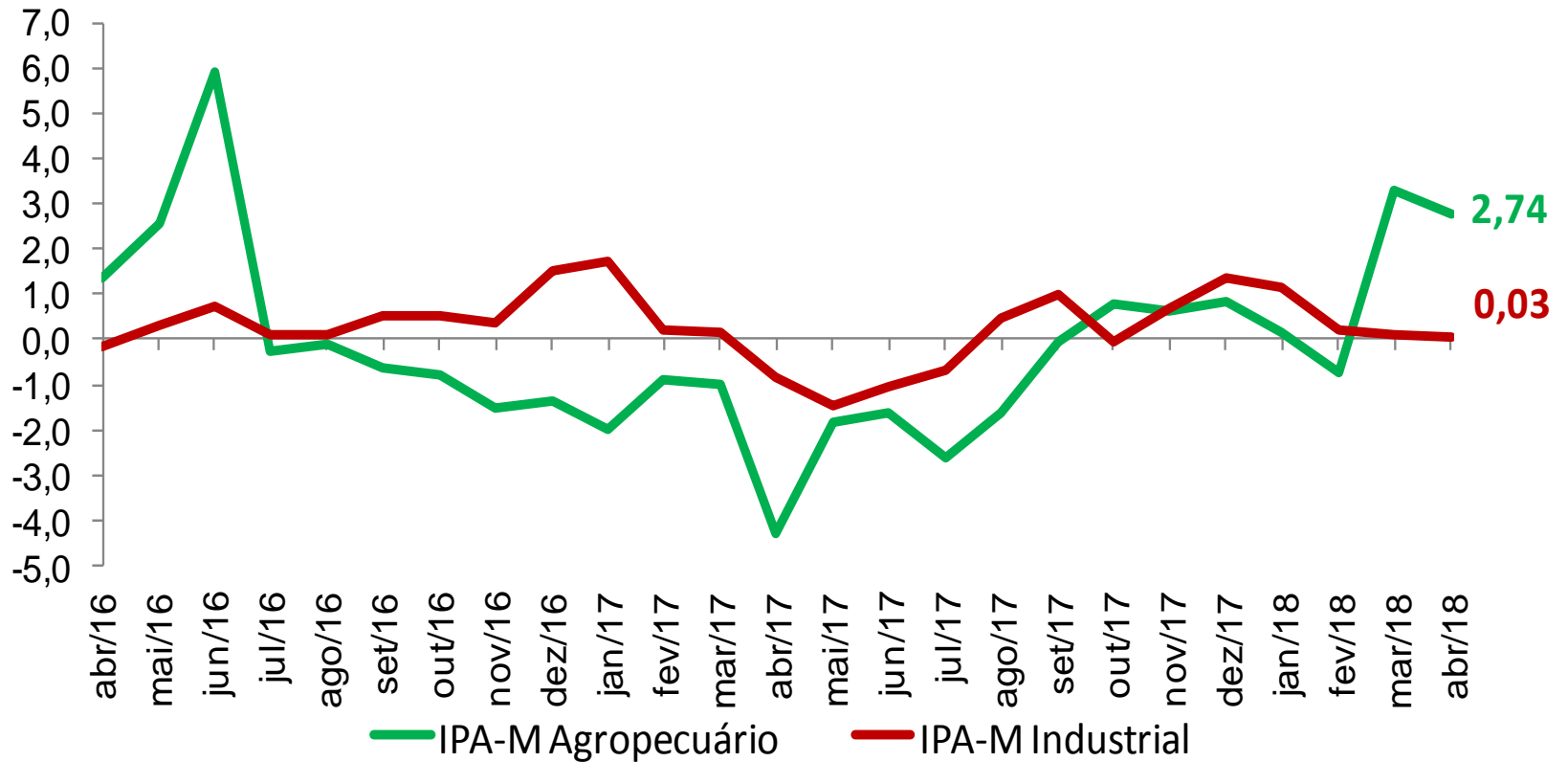

## IPC (Var. % mensal)

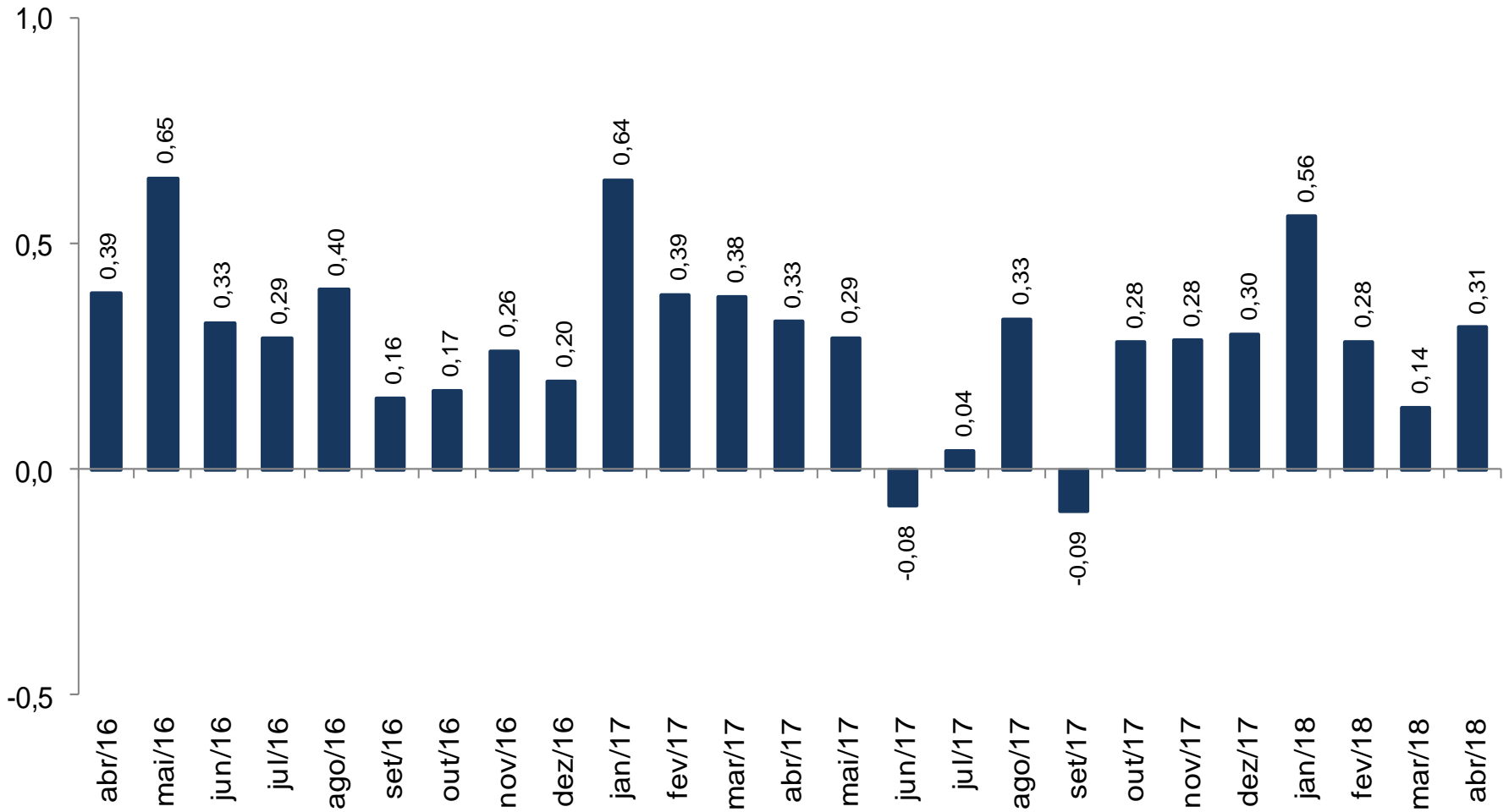

# INCC (Var. % mensal)

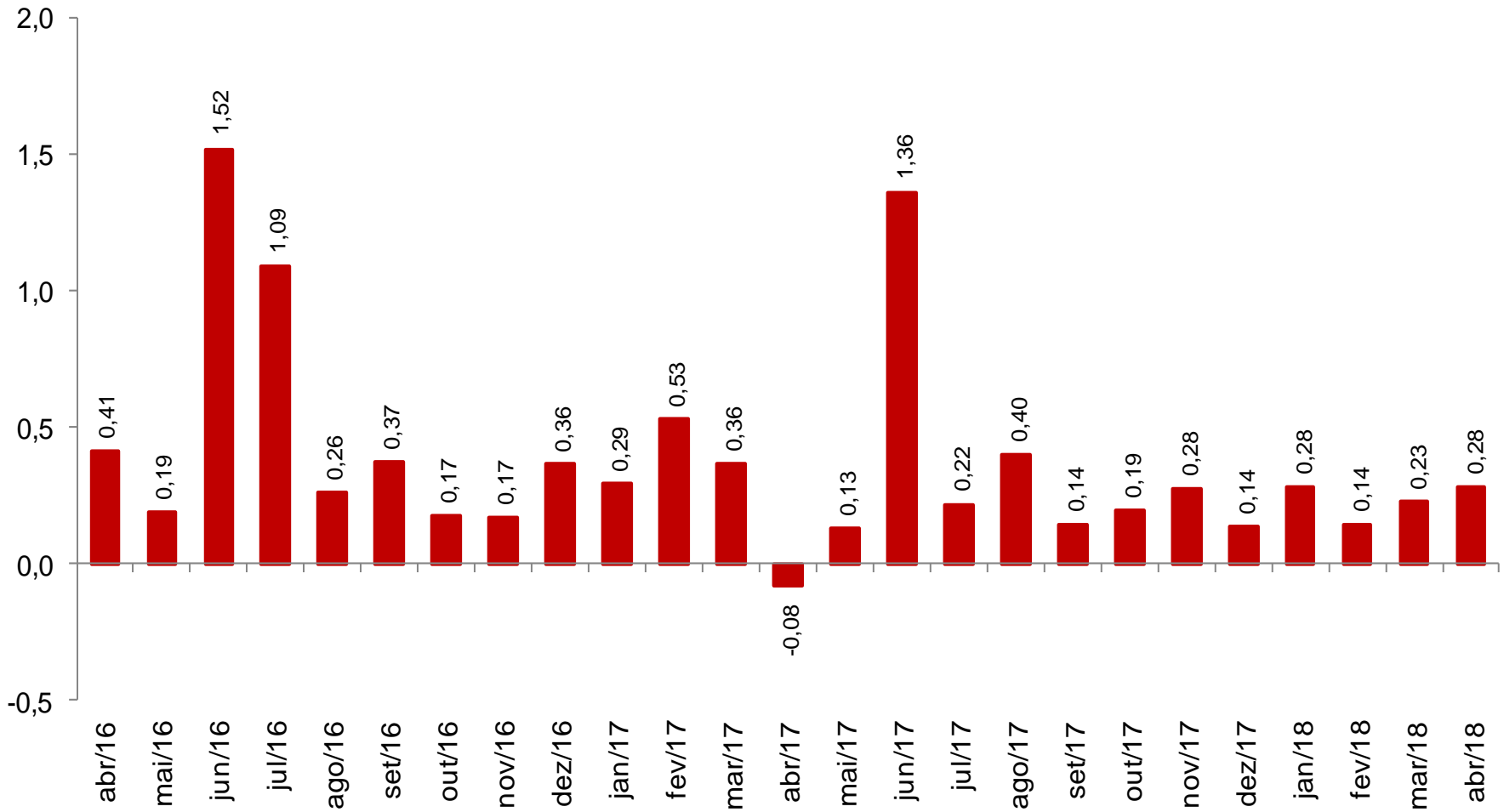



## Preços na Construção Civil: Mão-de-Obra e Materiais (Var. % mensal)

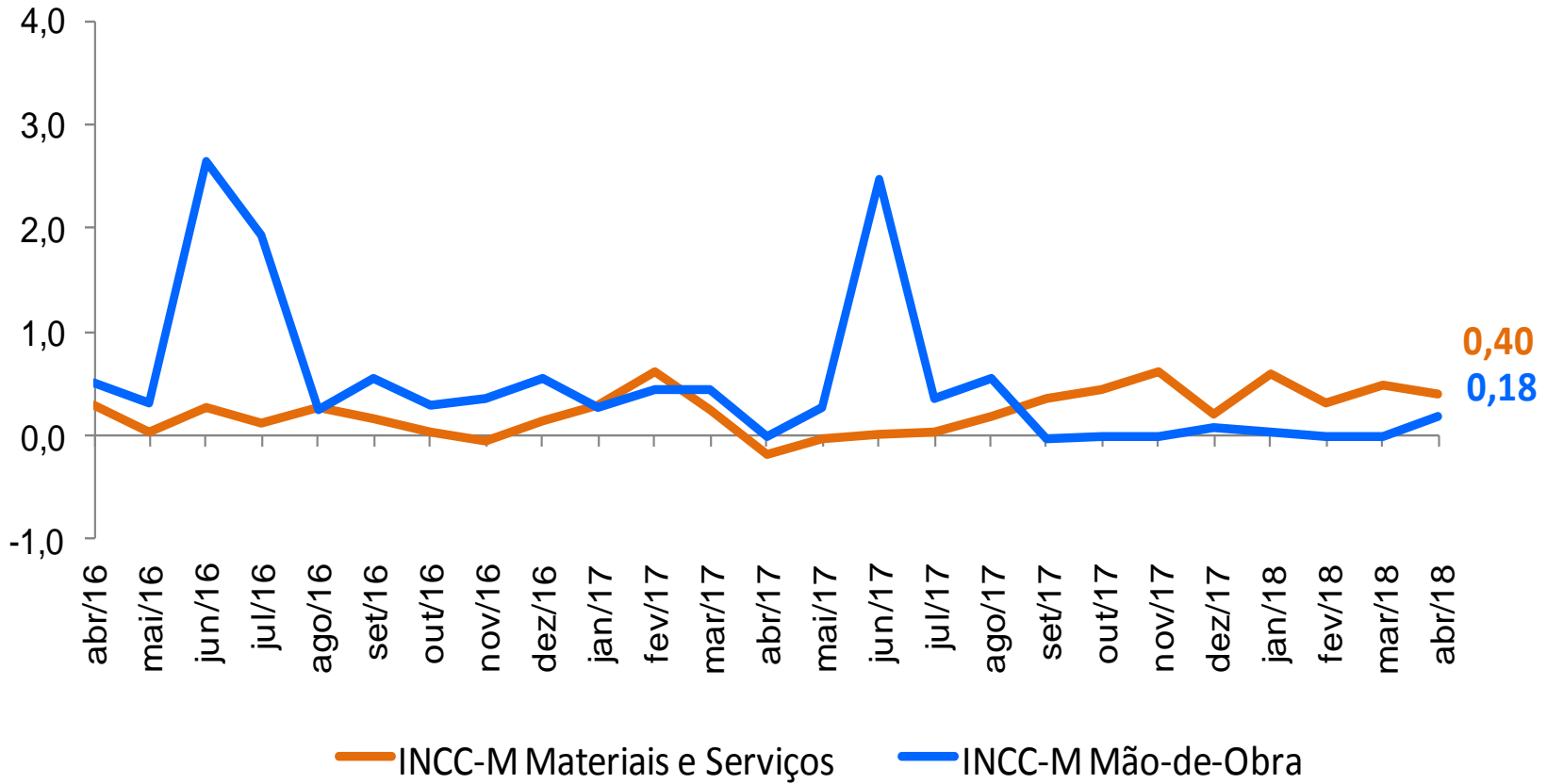

# IPA-M AGRÍCOLA

## Principais Contribuições Positivas

		Impacto	Var. (%)
1º	SOJA (EM GRÃO)	0,355	6,5
2º	MILHO (EM GRÃO)	0,243	10,7
3º	LEITE IN NATURA	0,126	6,9
4º	MAMÃO	0,047	34,8
5º	LARANJA	0,031	5,5
6º	ALGODÃO (EM CAROÇO)	0,031	4,9
7º	TOMATE	0,021	14,9
8º	TRIGO (EM GRÃO)	0,016	8,7

## Principais Contribuições Negativas

		Impacto	Var. (%)
1º	MANDIOCA (AIPIM)	-0,079	-7,9
2º	AVES	-0,059	-4,4
3º	SUÍNOS	-0,030	-7,9
4º	BOVINOS	-0,019	-0,6
5º	BANANA	-0,015	-3,9
6º	CAFÉ (EM GRÃO)	-0,011	-1,1
7º	OVOS	-0,009	-0,8
8º	ARROZ (EM CASCA)	-0,003	-0,6

# IPA-M INDUSTRIAL

## Principais Contribuições Positivas

		Impacto	Var. (%)
1º	ÓLEO DIESEL	0,245	8,4
2º	GASOLINA AUTOMOTIVA	0,107	6,5
3º	FERRO-GUSA	0,028	11,0
4º	LEITE INDUSTRIALIZADO	0,025	4,4
5º	ÓLEOS COMBUSTÍVEIS	0,020	2,0
6º	MEDICAMENTOS PARA USO HUMANO	0,019	1,5
7º	ÓLEO DE SOJA EM BRUTO	0,018	4,2
8º	FARELO DE SOJA	0,017	1,1

## Principais Contribuições Negativas

		Impacto	Var. (%)
1º	MINÉRIO DE FERRO	-0,505	-9,5
2º	AÇÚCAR VHP (VERY HIGH POLARIZATION)	-0,042	-5,6
3º	CARNE DE AVES	-0,040	-3,9
4º	CARNE BOVINA	-0,033	-1,3
5º	ÁLCOOL ETÍLICO HIDRATADO	-0,016	-4,7
6º	QUEROSENES DE AVIAÇÃO	-0,012	-2,9
7º	ÁLCOOL ETÍLICO ANIDRO	-0,010	-3,5
8º	GÁS LIQUEFEITO DE PETRÓLEO (GLP)	-0,007	-1,2

## IGP Encadeado (Var. % 12 Meses)

	fev-18			mar-18			abr-18		
	IGP-10	IGP-M	IGP-DI	IGP-10	IGP-M	IGP-DI	IGP-10	IGP-M	IGP-DI
<b>IGP</b>	<b>-0,42</b>	<b>-0,42</b>	<b>-0,19</b>	<b>-0,03</b>	<b>0,20</b>	<b>0,76</b>	<b>1,30</b>	<b>1,89</b>	<b>-</b>
<b>IPA</b>	<b>-2,29</b>	<b>-2,27</b>	<b>-2,02</b>	<b>-1,56</b>	<b>-1,22</b>	<b>-0,48</b>	<b>0,43</b>	<b>1,27</b>	<b>-</b>
<i>ESTÁGIOS</i>									
BENS FINAIS	-0,52	-0,74	-0,67	-0,30	-0,10	0,13	0,26	0,04	-
BENS INTERMEDIÁRIOS	4,18	4,23	4,28	4,85	5,36	6,11	6,61	7,41	-
MATÉRIAS-PRIMAS	-11,12	-10,84	-10,22	-9,73	-9,42	-8,22	-6,07	-4,01	-
<i>ORIGEM</i>									
PRODUTOS AGROPECUÁRIOS	-10,87	-10,91	-9,84	-8,56	-7,06	-4,79	-2,05	-0,22	-
PRODUTOS INDUSTRIAIS	0,86	0,91	0,84	1,00	0,90	1,06	1,30	1,80	-
<b>IPC</b>	<b>3,09</b>	<b>2,95</b>	<b>3,07</b>	<b>2,86</b>	<b>2,70</b>	<b>2,76</b>	<b>2,72</b>	<b>2,69</b>	<b>-</b>
ALIMENTAÇÃO	0,22	0,20	0,06	-0,20	-0,28	-0,66	-0,91	-0,99	-
HABITAÇÃO	3,26	3,05	3,23	2,75	2,39	2,38	2,51	2,71	-
VESTUÁRIO	1,02	0,36	1,63	0,89	0,67	2,09	1,55	1,83	-
SAÚDE E CUID. PESSOAIS	6,23	6,15	6,26	6,09	5,95	5,96	5,83	5,72	-
EDUCAÇÃO, LEIT. E RECR.	4,65	4,61	3,98	4,36	4,62	3,99	4,27	4,44	-
TRANSPORTES	5,09	5,01	5,47	5,41	5,27	6,03	6,09	5,87	-
DESPESAS DIVERSAS	3,40	3,33	3,45	3,00	2,67	2,58	2,37	2,28	-
COMUNICAÇÃO	1,75	1,33	1,48	2,05	1,87	2,37	2,64	1,73	-
<b>INCC</b>	<b>3,88</b>	<b>3,61</b>	<b>3,60</b>	<b>3,40</b>	<b>3,47</b>	<b>3,69</b>	<b>3,73</b>	<b>3,84</b>	<b>-</b>
MATERIAIS E SERVIÇOS	3,17	2,86	3,01	3,09	3,11	3,57	3,71	3,71	-
MÃO-DE-OBRA	4,48	4,24	4,10	3,66	3,77	3,80	3,75	3,96	-

## Preços no Atacado (IPA-M) (Var. % acumulada em 12 meses)

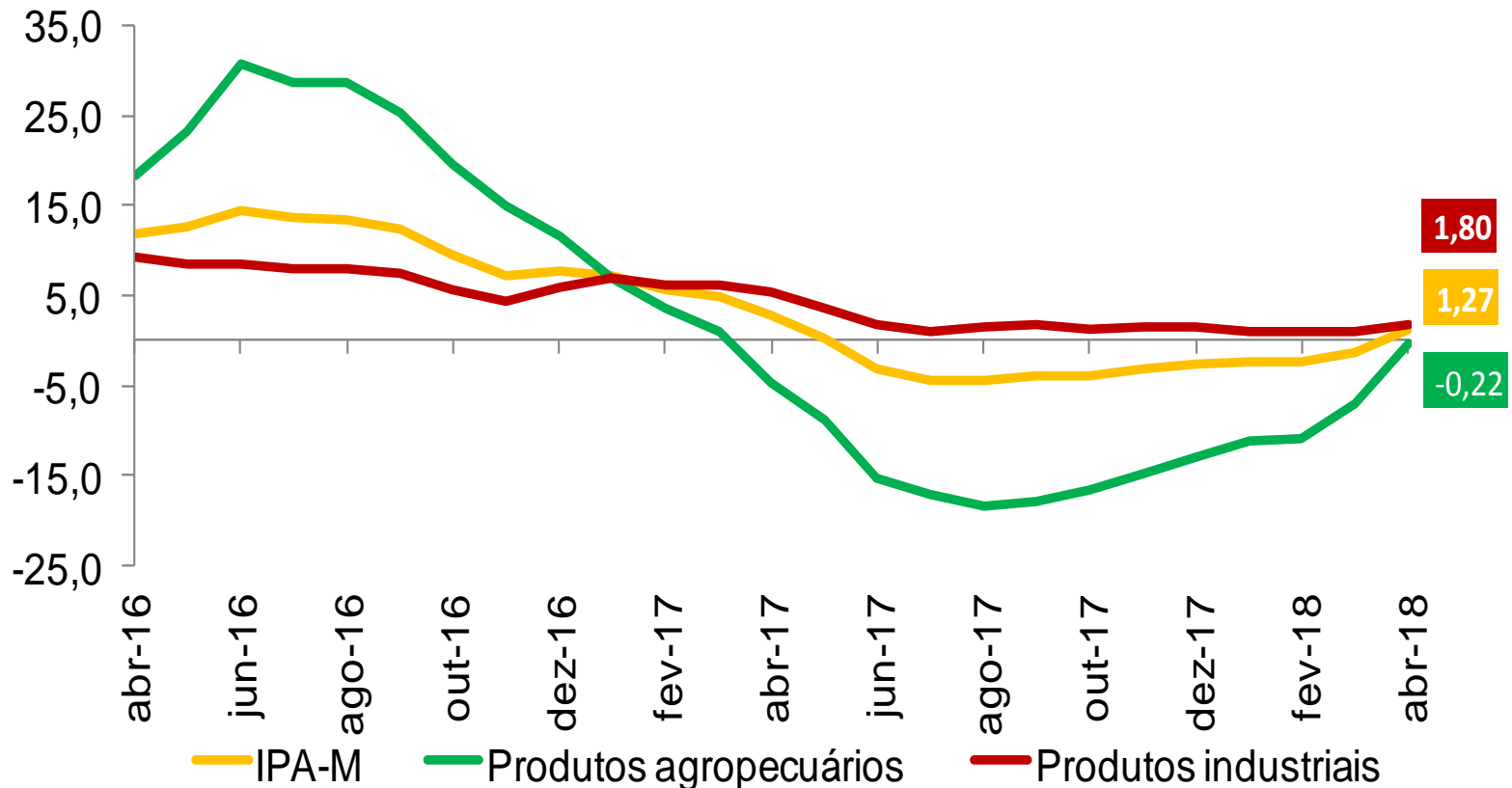

## Preços na Construção Civil (Var. % acumulada em 12 meses)

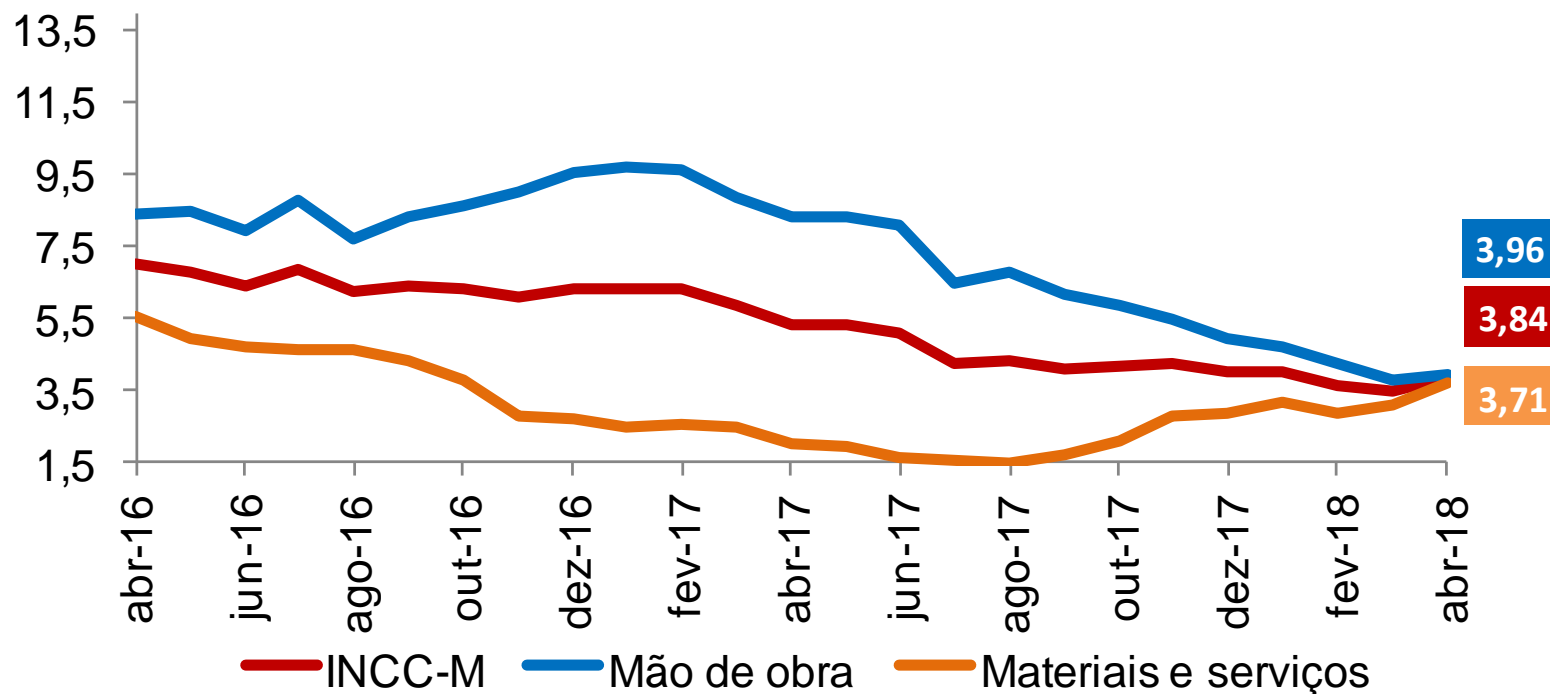

## RESUMO DOS RESULTADOS

- **Variação mensal do IGP-M:**
  - ✓ **0,57%** (abril/18)
  - ✓ 0,64% (março/18)
- Variação acumulada em 12 meses: 1,89%.
- **IGP-M desagregado:**
  - ✓ Desaceleração do IPA-M: 0,89% (mar/18) para 0,71% (abr/18);
    - ❖ IPA agrícola: de 3,28% (mar/18) para 2,74% (abr/18);
    - ❖ IPA industrial: de 0,12% (mar/18) para 0,03% (abr/18).
  - ✓ Aceleração do IPC-M: de 0,14% (mar/18) para 0,31% (abr/18).
  - ✓ Aceleração do INCC-M: de 0,23% (mar/18) para 0,28% (abr/18).

## RESUMO DOS RESULTADOS

- **IPA-M por estágios:**

- ✓ Bens Finais desaceleraram de 0,57% para 0,50%, destaque para *alimentos in natura* (de 9,86% para 2,50%);
- ✓ Bens Intermediários aceleraram de 0,69% para 1,16%, destaque para *combustíveis e lubrificantes para a produção* (de -2,58% para 5,32%);
- ✓ Matérias-Primas Brutas desaceleraram de 1,54% para 0,44%, destaque para: *minério de ferro* (de -1,88% para -9,53%), *mandioca (aipim)* (de -2,39% para -7,93%) e *bovinos* (de 0,23% para -0,61%). Ao mesmo tempo, registraram-se acelerações em itens como: *soja (em grão)* (de 5,78% para 6,52%), *leite in natura* (de 5,98% para 6,89%) e *algodão (em caroço)* (de 0,90% para 4,92%).

- **INCC-M:** desacelerou o grupo: Materiais, Equipamentos e Serviços (de 0,50% para 0,40%); O grupo Mão de Obra acelerou (de 0,00% para 0,18%).





---

# Ministério da Fazenda