



Ministério da Fazenda

IPC-S

3ª Quadrissemana de abril/18

23 de abril de 2018

Os INFORMATIVOS ECONÔMICOS da Secretaria de Política Econômica (SPE) são elaborados a partir de dados de conhecimento público, cujas fontes primárias são instituições autônomas, públicas ou privadas. O objetivo é organizar informações de conhecimento público para ampliar o entendimento sobre a economia brasileira. O conteúdo deste material é meramente informativo, não possuindo caráter prospectivo, nem delimitando as ações de política econômica adotadas pelo Ministério da Fazenda.

VARIAÇÃO SEMANAL DO IPC-S NAS ÚLTIMAS 4 SEMANAS

	22/03/2018	31/03/2018	07/04/2018	15/04/2018	22/04/2018
Índice Geral	0,14	0,17	0,31	0,35	0,32
Alimentação	0,01	-0,02	0,29	0,28	0,23
Habitação	0,17	0,27	0,32	0,44	0,30
Vestuário	0,57	0,57	0,47	0,44	0,47
Saúde e cuidados pessoais	0,34	0,42	0,61	0,73	0,98
Educação, leitura e recreação	-0,20	-0,09	0,06	0,13	0,02
Transportes	0,30	0,23	0,28	0,26	0,24
Despesas diversas	0,08	0,05	0,02	-0,03	-0,01
Comunicação	-0,17	-0,09	0,04	0,05	0,07

IPC-S (var.% mensal)

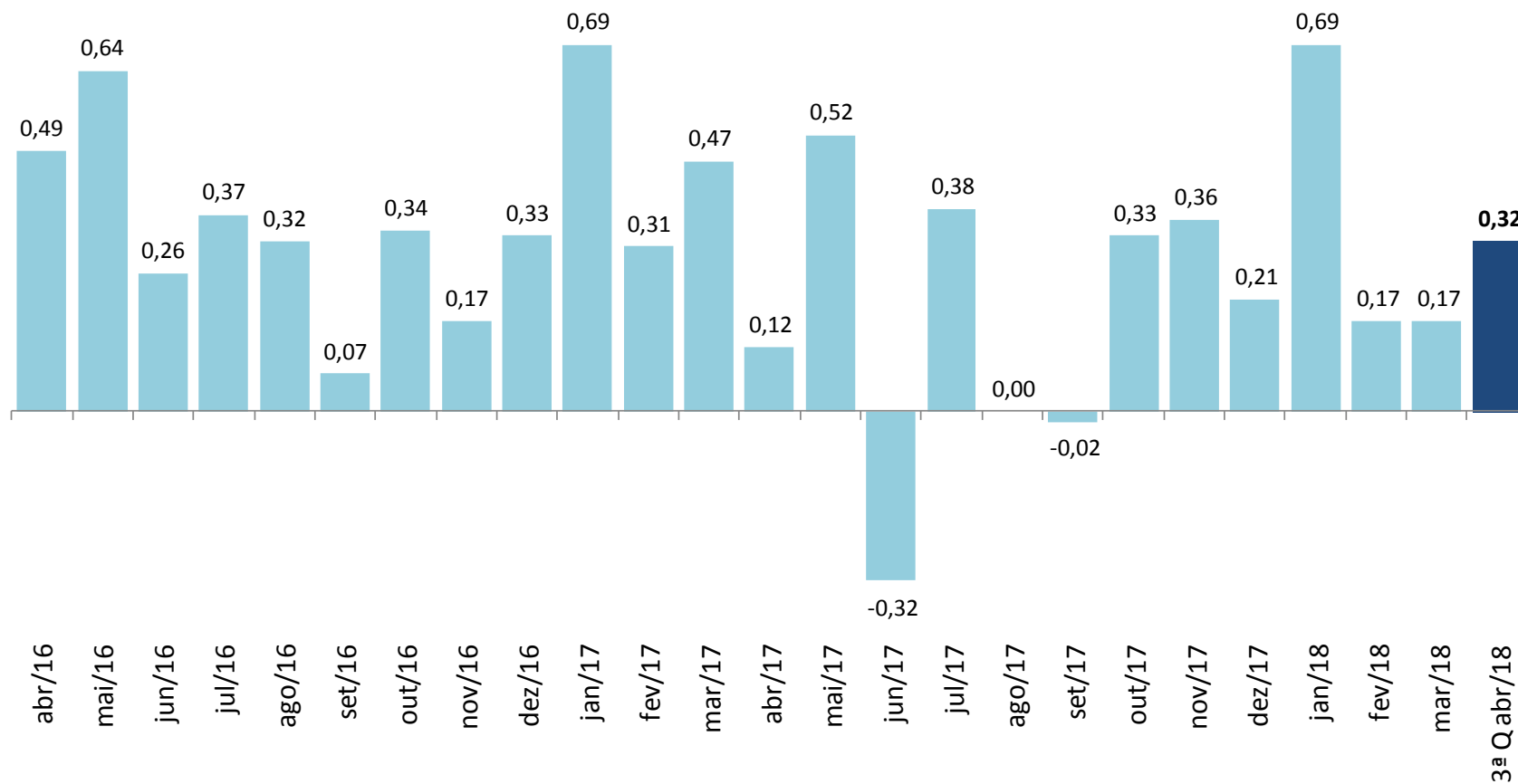

IPC-S

(var.% na mesma quadrissemana de anos anteriores)

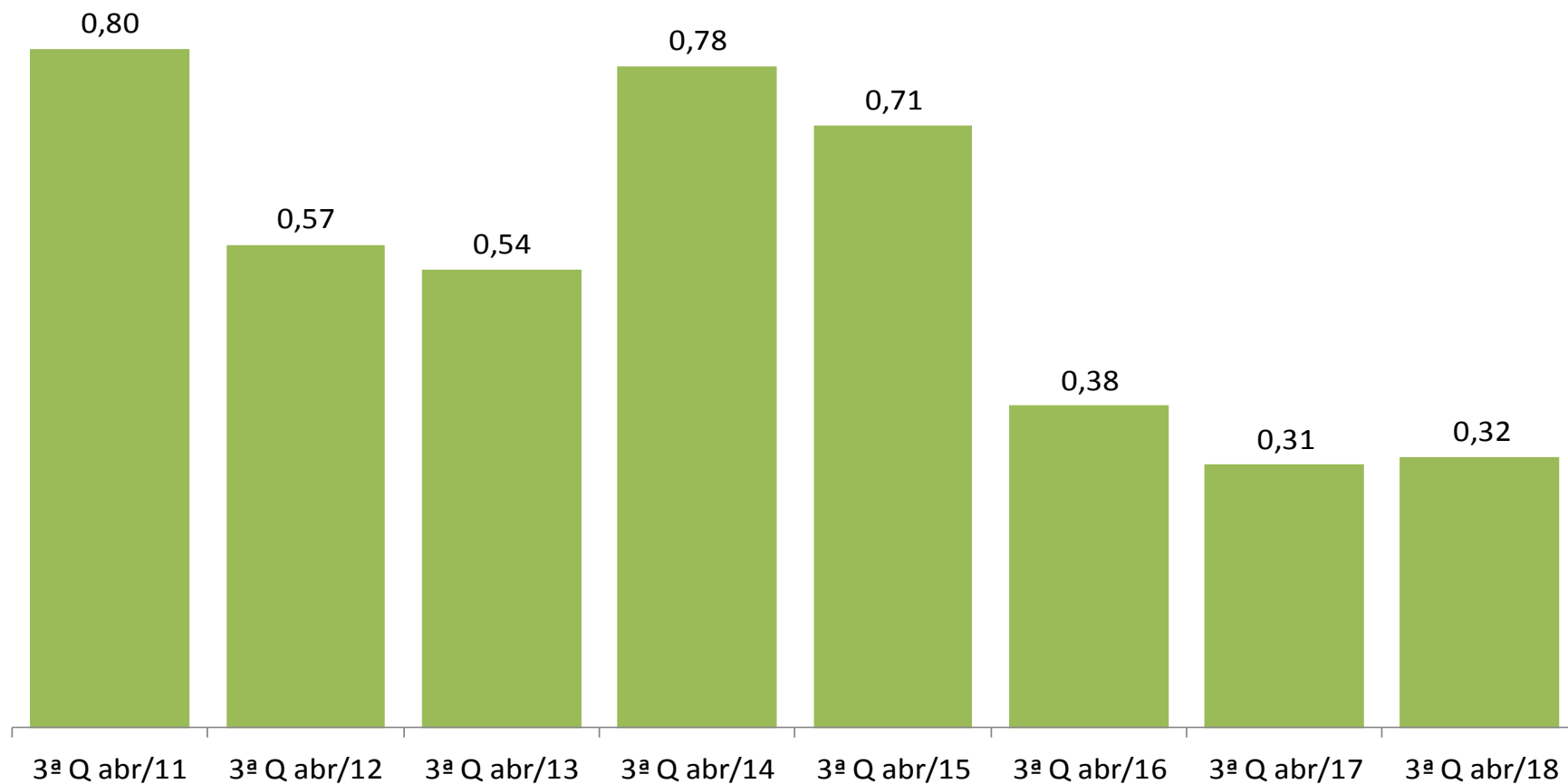

IPC-S

(var.% em 12 meses)

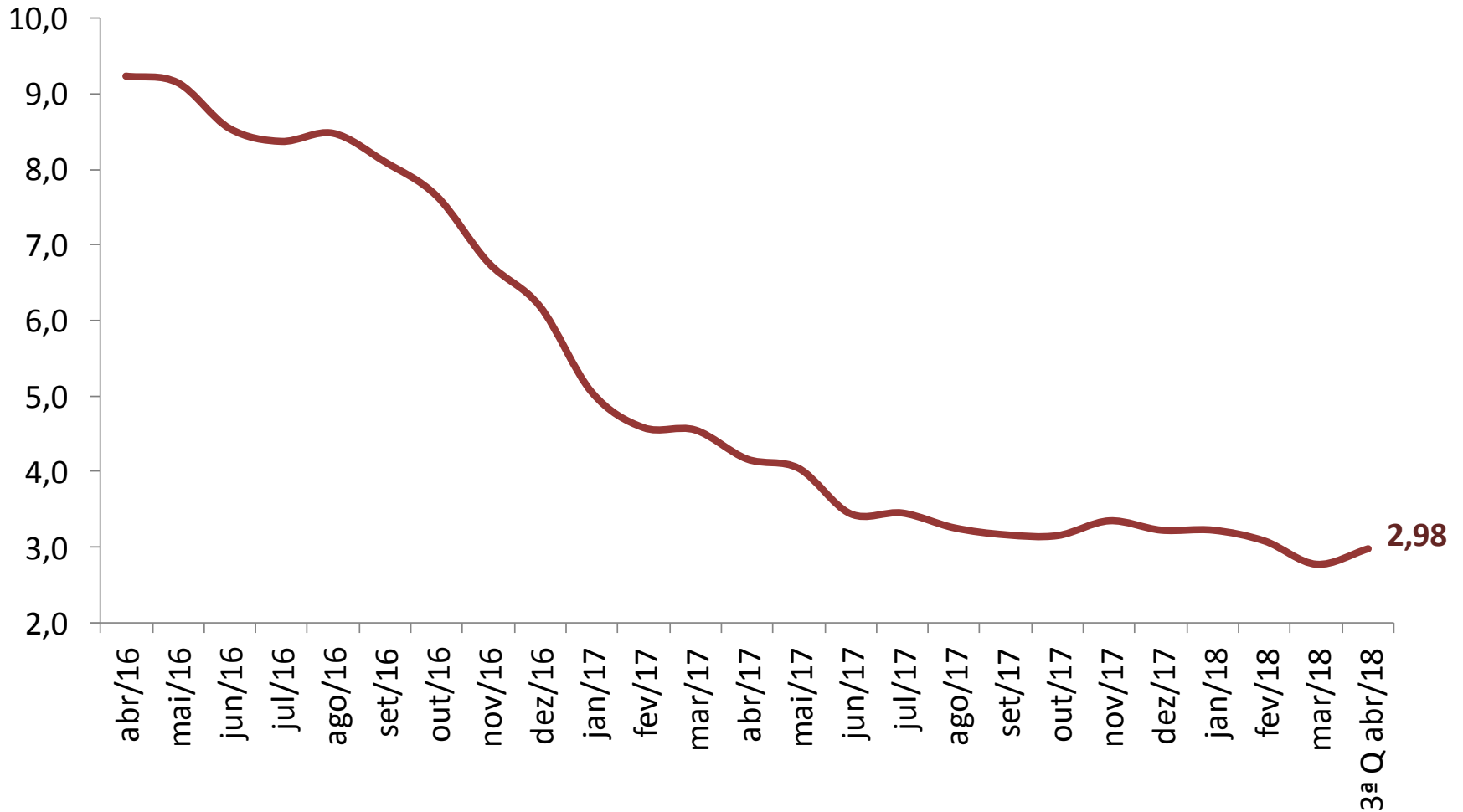

VARIAÇÃO SEMANAL DO IPC-S NAS ÚLTIMAS 4 SEMANAS

	22/03/2018	31/03/2018	07/04/2018	15/04/2018	22/04/2018
IPC - TODOS OS ITENS	0,14	0,17	0,31	0,35	0,32
ALIMENTAÇÃO	0,01	-0,02	0,29	0,28	0,23
ARROZ E FEIJÃO	-1,17	-1,33	-1,71	-1,21	-1,12
HORTALIÇAS E LEGUMES	1,82	0,39	1,18	0,32	1,51
FRUTAS	4,17	5,80	7,93	6,97	5,75
MASSAS E FARINHAS	-0,49	-0,27	0,34	0,36	-0,36
PANIFICADOS E BISCOITOS	-0,28	-0,38	-0,08	-0,21	-0,24
ADOÇANTES	-4,02	-3,71	-3,36	-3,41	-3,53
DOCES E CHOCOLATES	-2,60	-3,84	-2,88	-2,04	-0,50
LATICÍNIOS	0,38	0,76	1,39	1,24	1,07
AVES E OVOS	0,35	-1,14	-0,76	-1,55	-2,09
CARNES BOVINAS	-2,22	-2,41	-2,22	-1,62	-1,00
CARNES SUÍNAS	-0,85	-1,18	-1,36	-1,29	-1,21
CARNES DE OUTROS ANIMAIS	2,25	0,11	-0,36	-0,02	0,31
PESCADOS FRESCOS	-1,40	-0,73	0,29	1,74	1,19
CARNES E PEIXES INDUSTRIALIZADOS	-0,47	-0,49	-0,28	-0,22	-0,72
ÓLEOS E GORDURAS	-0,74	-1,45	-1,82	-2,09	-1,69
CONDIMENTOS	-0,78	-0,69	0,12	0,66	0,75
VEGETAIS EM CONSERVA	0,19	-0,46	0,00	-0,39	-0,49
BEBIDAS NÃO ALCOÓLICAS	-0,38	-0,24	0,15	0,12	-0,18
BEBIDAS ALCOÓLICAS	-0,26	-0,93	-0,98	-1,02	-1,05
OUTROS GÊNEROS ALIMENTÍCIOS	-1,14	-0,69	-1,08	-0,01	0,31
ALIMENTOS PRONTOS CONGELADOS	-1,31	-1,00	-0,85	-0,96	-1,01
GÊNEROS ALIMENTÍCIOS DIET / LIGHT	-0,80	-0,64	0,31	0,76	0,29
RESTAURANTES	0,30	0,36	0,32	0,41	0,31
BARES E LANCHONETES	0,39	0,30	0,28	0,42	0,45
BEBIDAS ALCOÓLICAS E NÃO ALCOÓLICAS	0,30	0,26	0,33	0,27	0,24

IMPACTO DOS ALIMENTOS NO IPC-S AO LONGO DOS ÚLTIMOS ANOS NA QUADRISSEMANA CORRENTE

	22/04/2014		22/04/2015		22/04/2016		22/04/2017		22/04/2018	
	Var(%)	Impacto	Var(%)	Impacto	Var(%)	Impacto	Var(%)	Impacto	Var(%)	Impacto
<i>IPC - TODOS OS ITENS</i>	0,78		0,71		0,38		0,31		0,32	
ALIMENTAÇÃO	1,63	0,41	0,94	0,24	0,81	0,21	1,00	0,26	0,23	0,06
Frutas	0,14	0,00	3,22	0,04	4,57	0,06	-1,01	-0,01	5,75	0,07
Laticínios	3,14	0,06	2,37	0,05	2,42	0,05	0,31	0,01	1,07	0,02
Hortaliças e Legumes	7,94	0,10	1,66	0,02	-0,89	-0,01	17,07	0,16	1,51	0,02
Pescados Frescos	3,78	0,01	0,00	0,00	0,37	0,00	5,85	0,02	1,19	0,00
Condimentos	-0,33	0,00	1,13	0,00	0,82	0,00	1,10	0,00	0,75	0,00
Outros Gêneros Alimentícios	-0,32	0,00	-1,19	0,00	1,13	0,00	1,81	0,00	0,31	0,00
Gêneros Alimentícios Diet / Light	0,86	0,00	-0,19	0,00	0,93	0,00	0,11	0,00	0,29	0,00
Carnes de Outros Animais	4,08	0,00	0,27	0,00	1,73	0,00	-5,30	0,00	0,31	0,00
Vegetais em Conserva	1,51	0,00	0,95	0,00	1,14	0,00	0,34	0,00	-0,49	0,00
Doces e Chocolates	-0,44	0,00	0,02	0,00	3,14	0,01	-3,47	-0,01	-0,50	0,00
Massas e Farinhas	0,88	0,00	0,19	0,00	0,90	0,00	0,83	0,00	-0,36	0,00
Carnes Suínas	0,94	0,00	-0,51	0,00	-1,40	0,00	0,06	0,00	-1,21	0,00
Bebidas Não Alcoólicas	0,95	0,01	0,08	0,00	1,01	0,01	0,98	0,01	-0,18	0,00
Panificados E Biscoitos	1,07	0,02	1,49	0,03	0,45	0,01	0,66	0,01	-0,24	0,00
Arroz e Feijão	2,82	0,01	0,80	0,00	2,71	0,01	-2,90	-0,02	-1,12	0,00
Carnes e Peixes Industrializados	1,47	0,01	0,80	0,01	0,31	0,00	-0,10	0,00	-0,72	-0,01
Bebidas Alcoólicas	0,65	0,00	0,80	0,00	1,90	0,01	0,62	0,00	-1,05	-0,01
Óleos e Gorduras	2,03	0,01	1,78	0,01	1,27	0,00	-1,95	-0,01	-1,69	-0,01
Adoçantes	0,84	0,00	0,57	0,00	2,16	0,01	-0,43	0,00	-3,53	-0,01
Alimentos Prontos Congelados	1,26	0,01	-0,39	0,00	0,18	0,00	-0,49	0,00	-1,01	-0,01
Aves e Ovos	1,31	0,01	-0,10	0,00	0,00	0,00	1,52	0,01	-2,09	-0,02
Carnes Bovinas	2,41	0,04	0,52	0,01	-0,11	0,00	0,83	0,02	-1,00	-0,02

IPC-S

(var.% acumulada nos últimos 30 dias)

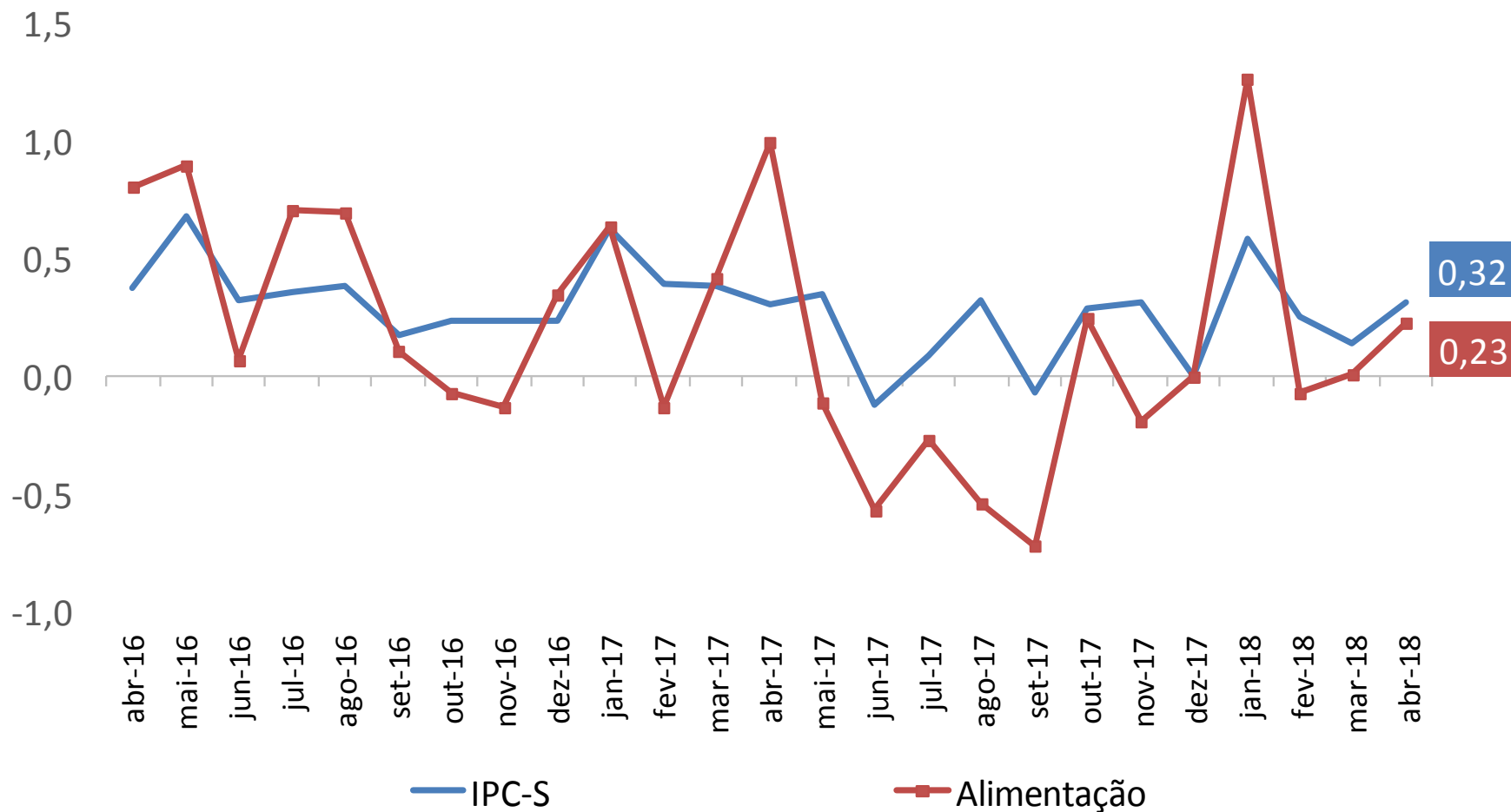

IPC-S

(var.% acumulada nos últimos 30 dias)

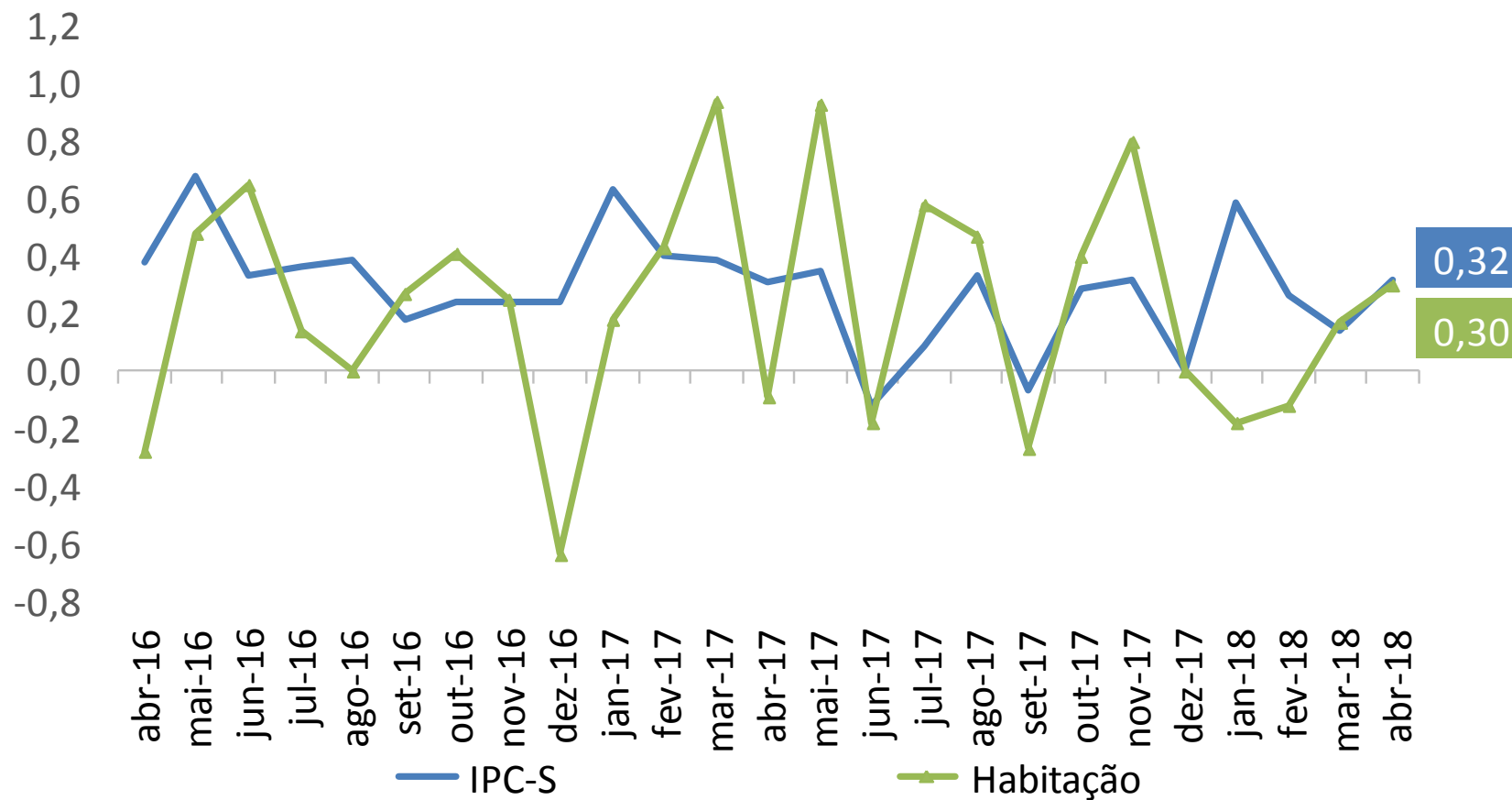

IPC-S (var.% acumulada nos últimos 30 dias)

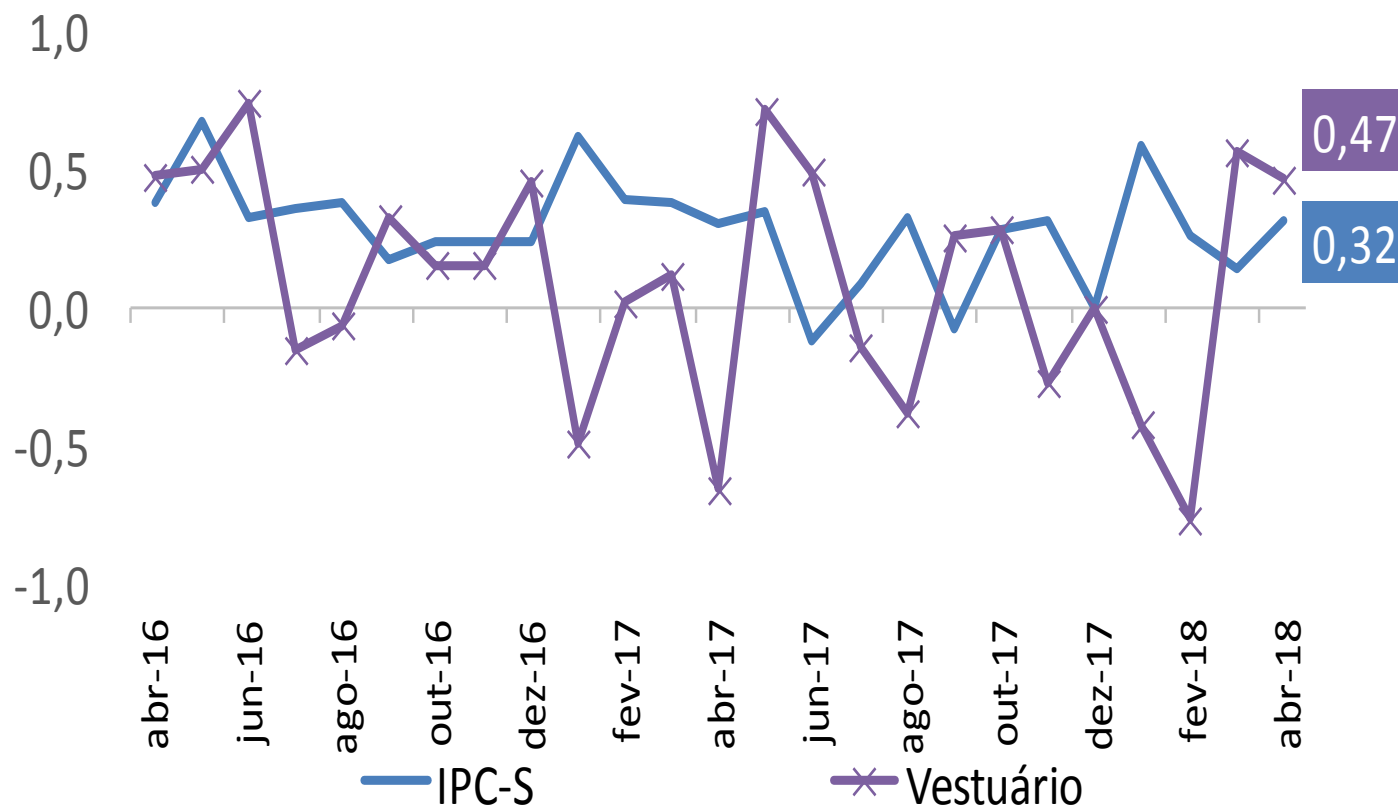

IPC-S (var.% acumulada nos últimos 30 dias)

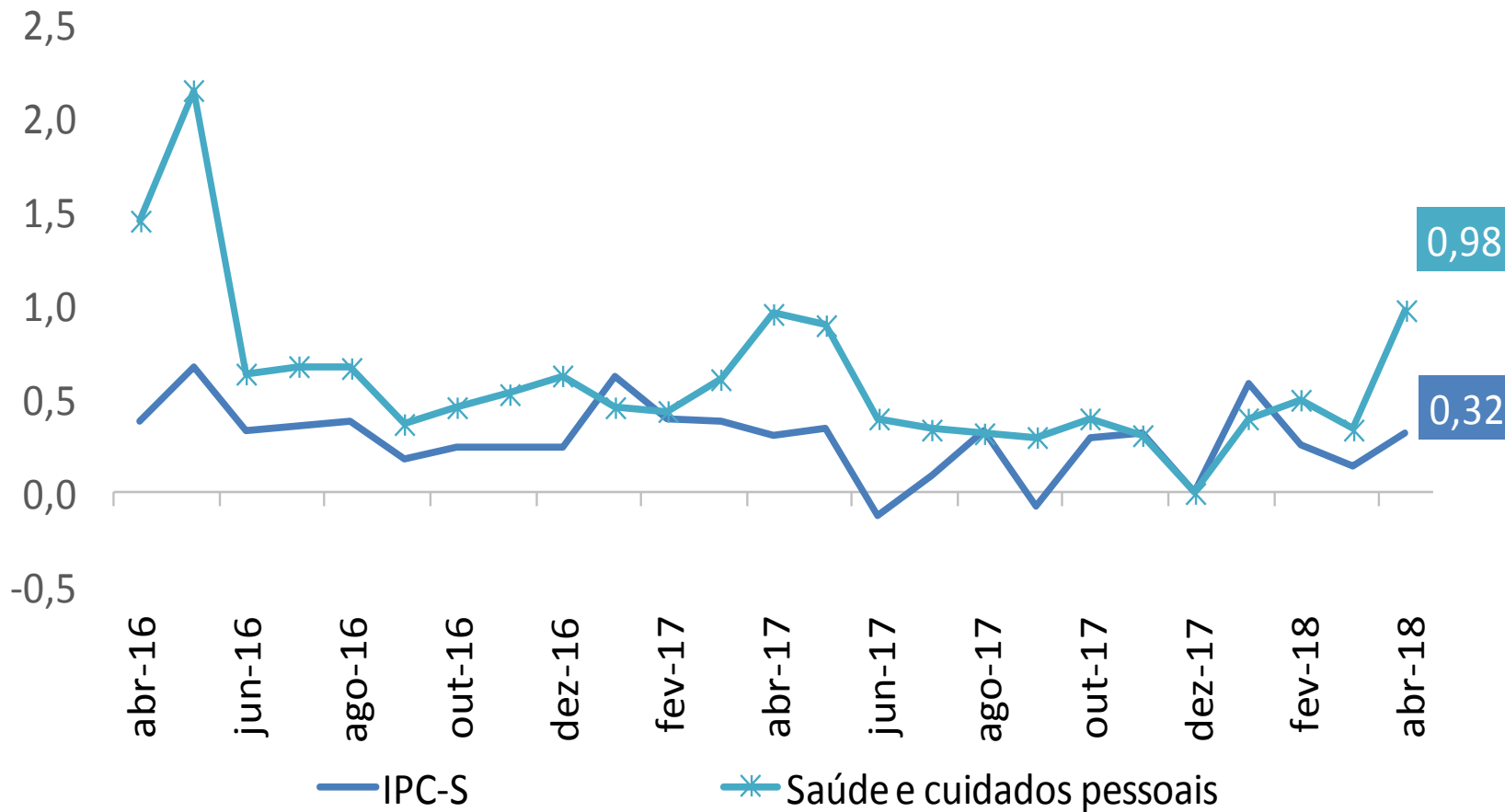

IPC-S

(var.% acumulada nos últimos 30 dias)

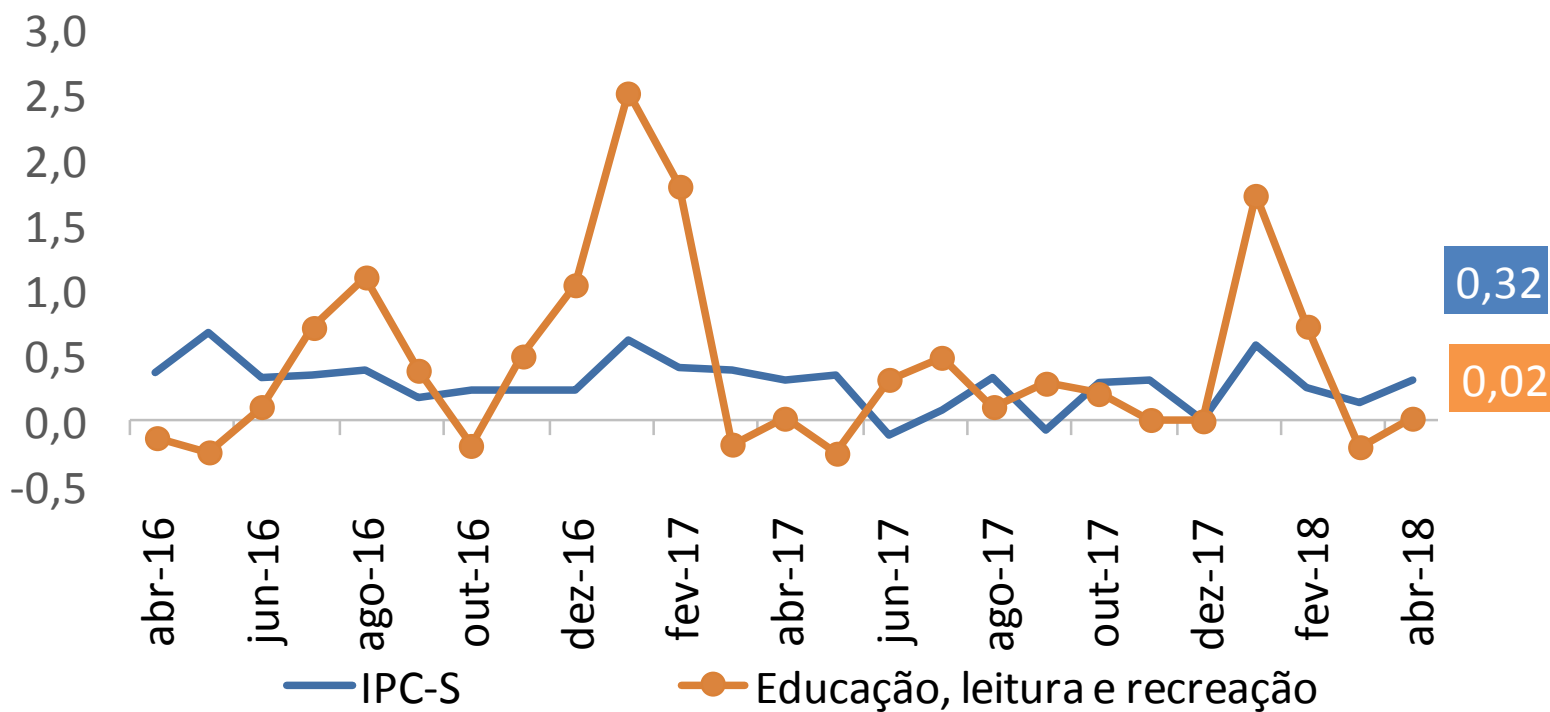

IPC-S (var.% acumulada nos últimos 30 dias)

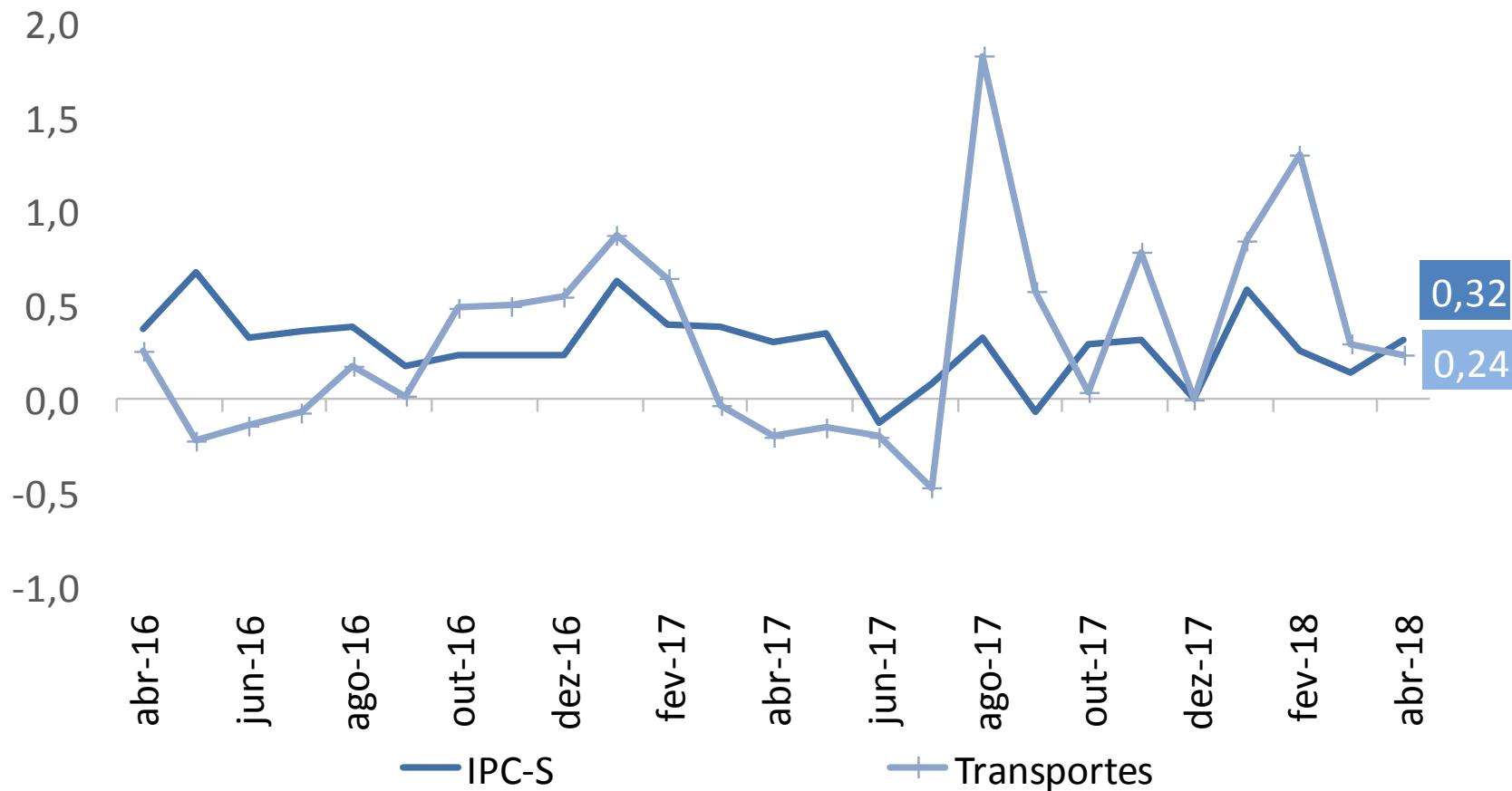

IPC-S (var.% acumulada nos últimos 30 dias)

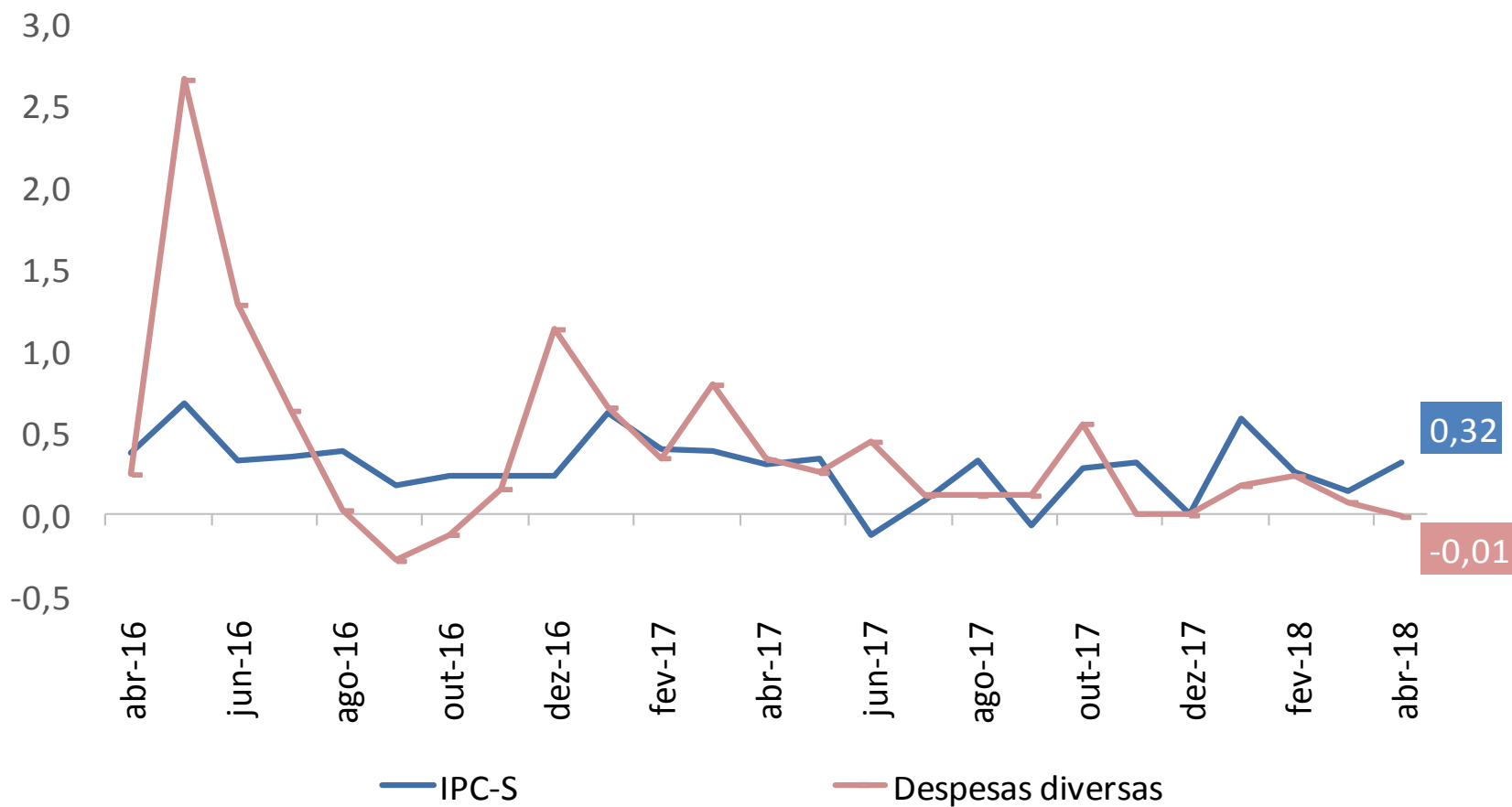

IPC-S (var.% acumulada nos últimos 30 dias)

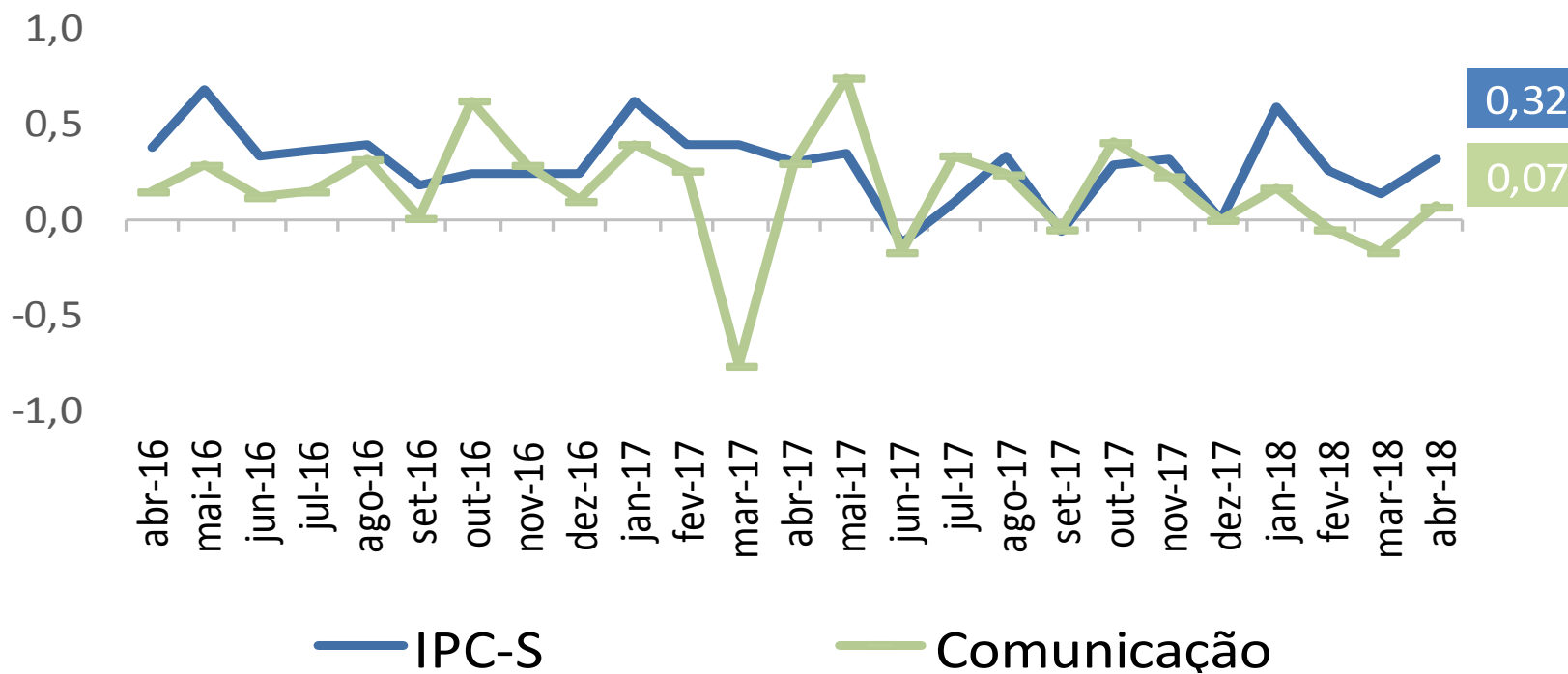

RESUMO

Comparação 3^a quadrissemana de abril/2018 com 2^a quadrissemana de abril/2018:

- Segundo a FGV, a inflação da 3^a Q abr/18 medida pelo IPC-S foi de 0,32%, ante 0,35% na semana anterior. A variação apurada na 3^a Q mar/18 foi de 0,14%.
- Houve desaceleração dos grupos: **Habitação** (de 0,44% para 0,30%), destaque para *tarifa de eletricidade residencial* (de 1,78% para 1,10%); **Alimentação** (de 0,28% para 0,23%), destaque para *frutas* (de 6,97% para 5,75%); **Educação, leitura e recreação** (de 0,13% para 0,02%), destaque para *salas de espetáculo* (de 1,63% para 1,33%); e **Transportes** (de 0,26% para 0,24%), destaque para *etanol* (de 0,65% para -0,10%).
- Aceleraram os grupos: **Saúde e cuidados pessoais** (de 0,73% para 0,98%), destaque para *medicamentos em geral* (de 0,91% para 1,48%); **Vestuário** (de 0,44% para 0,47%), destaque para *calçados* (de -0,11% para 0,11%); **Comunicação** (de 0,05% para 0,07%), destaque para *mensalidade para TV por assinatura* (de 0,23% para 0,65%); e **Despesas diversas** (de -0,03% para -0,01%), destaque para *serviço religioso e funerário* (de 0,15% para 0,27%).



Ministério da Fazenda