



Ministério da Fazenda

IPC-S

2ª Quadrissemana de abril/18

16 de abril de 2018

Os INFORMATIVOS ECONÔMICOS da Secretaria de Política Econômica (SPE) são elaborados a partir de dados de conhecimento público, cujas fontes primárias são instituições autônomas, públicas ou privadas. O objetivo é organizar informações de conhecimento público para ampliar o entendimento sobre a economia brasileira. O conteúdo deste material é meramente informativo, não possuindo caráter prospectivo, nem delimitando as ações de política econômica adotadas pelo Ministério da Fazenda.

VARIAÇÃO SEMANAL DO IPC-S NAS ÚLTIMAS 4 SEMANAS

	15/03/2018	22/03/2018	31/03/2018	07/04/2018	15/04/2018
Índice Geral	0,12	0,14	0,17	0,31	0,35
Alimentação	-0,12	0,01	-0,02	0,29	0,28
Habitação	0,13	0,17	0,27	0,32	0,44
Vestuário	0,26	0,57	0,57	0,47	0,44
Saúde e cuidados pessoais	0,38	0,34	0,42	0,61	0,73
Educação, leitura e recreação	-0,31	-0,20	-0,09	0,06	0,13
Transportes	0,48	0,30	0,23	0,28	0,26
Despesas diversas	0,22	0,08	0,05	0,02	-0,03
Comunicação	-0,12	-0,17	-0,09	0,04	0,05

IPC-S (var.% mensal)

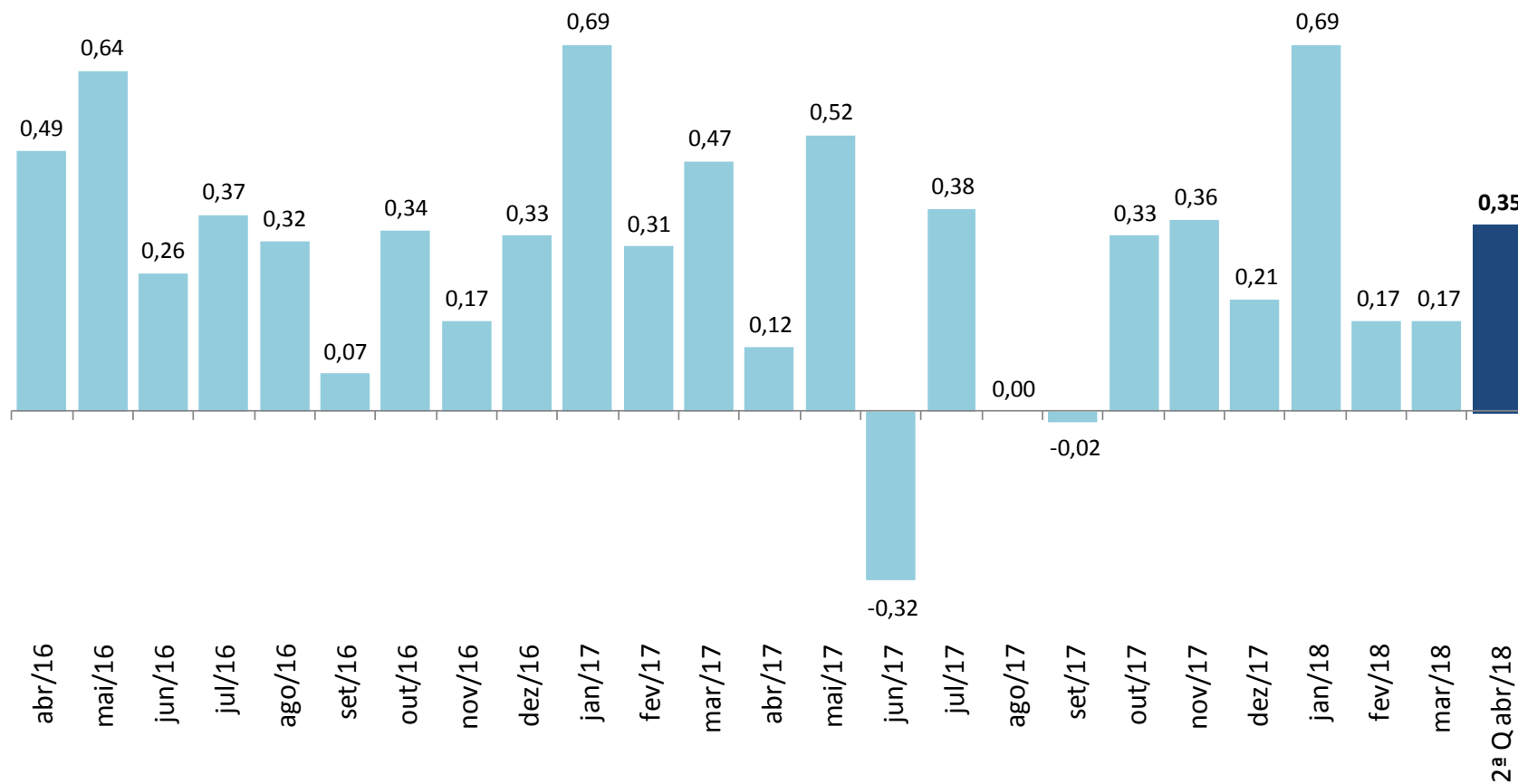

IPC-S

(var.% na mesma quadrissemana de anos anteriores)

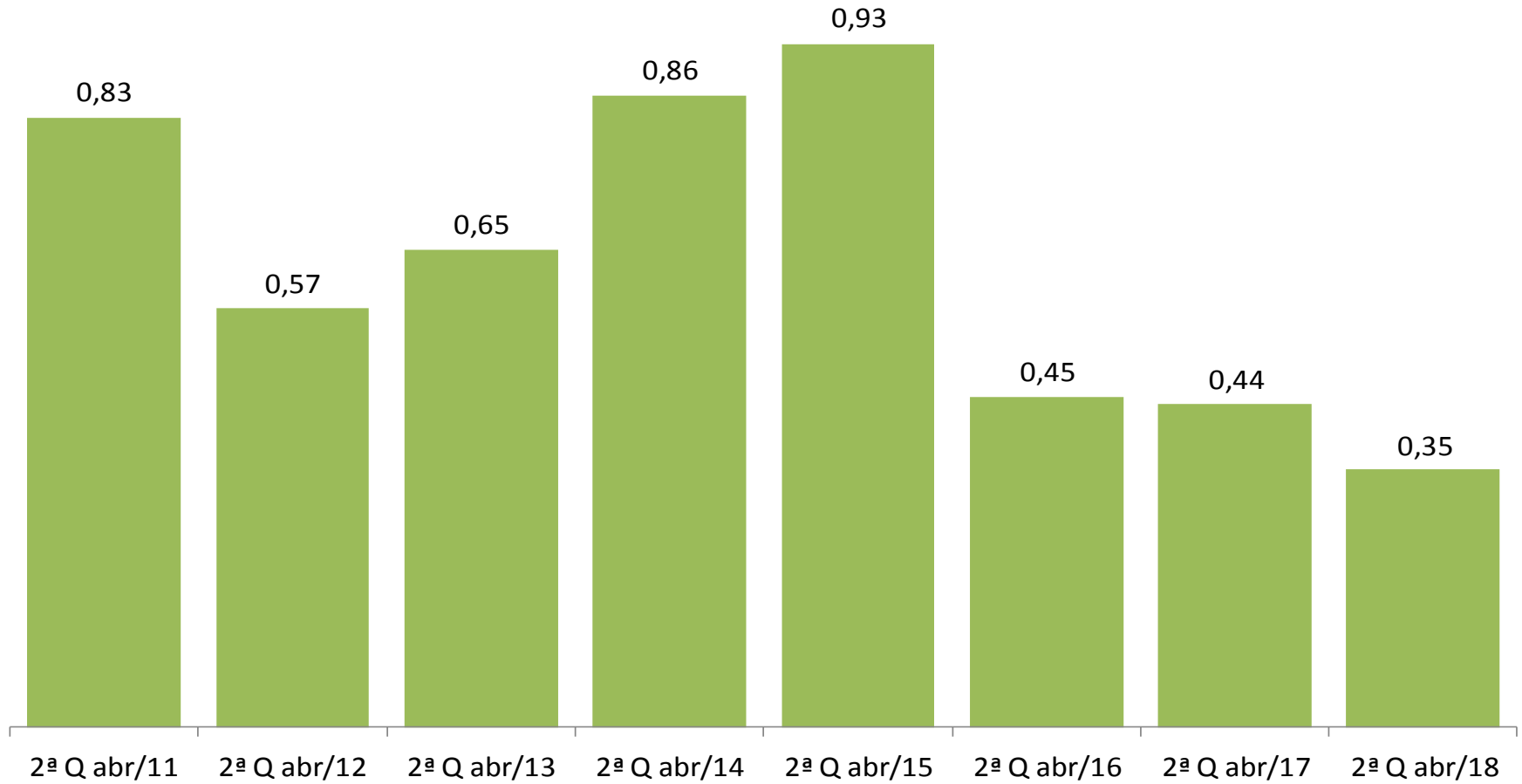

IPC-S (var.% em 12 meses)

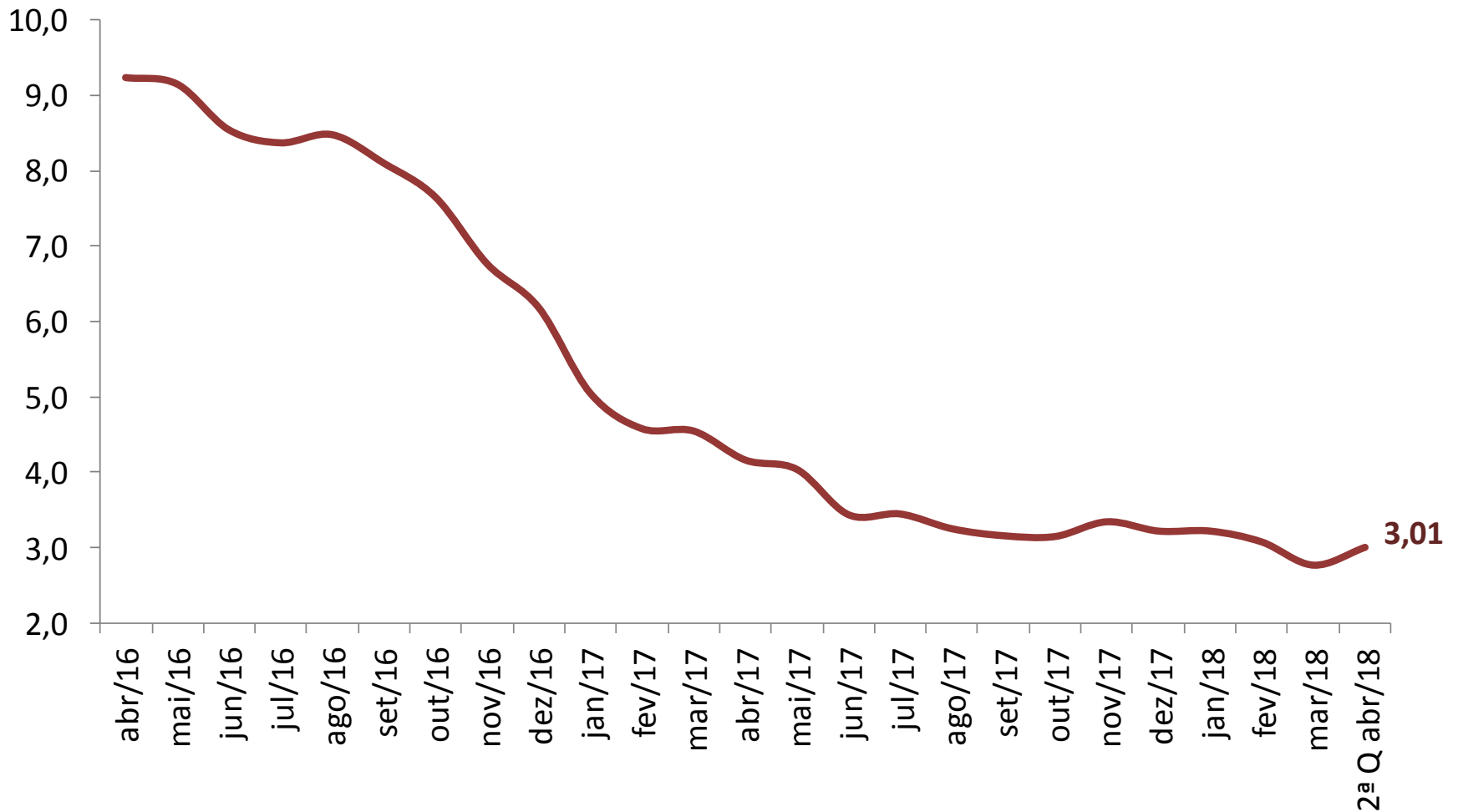

VARIAÇÃO SEMANAL DO IPC-S NAS ÚLTIMAS 4 SEMANAS

	15/03/2018	22/03/2018	31/03/2018	07/04/2018	15/04/2018
IPC - TODOS OS ITENS	0,12	0,14	0,17	0,31	0,35
ALIMENTAÇÃO	-0,12	0,01	-0,02	0,29	0,28
ARROZ E FEIJÃO	-1,16	-1,17	-1,33	-1,71	-1,21
HORTALIÇAS E LEGUMES	1,45	1,82	0,39	1,18	0,32
FRUTAS	2,70	4,17	5,80	7,93	6,97
MASSAS E FARINHAS	-0,88	-0,49	-0,27	0,34	0,36
PANIFICADOS E BISCOITOS	-0,28	-0,28	-0,38	-0,08	-0,21
ADOÇANTES	-3,10	-4,02	-3,71	-3,36	-3,41
DOCES E CHOCOLATES	-1,65	-2,60	-3,84	-2,88	-2,04
LATICÍNIOS	-0,04	0,38	0,76	1,39	1,24
AVES E OVOS	-0,18	0,35	-1,14	-0,76	-1,55
CARNES BOVINAS	-2,65	-2,22	-2,41	-2,22	-1,62
CARNES SUÍNAS	-0,53	-0,85	-1,18	-1,36	-1,29
CARNES DE OUTROS ANIMAIS	3,70	2,25	0,11	-0,36	-0,02
PESCADOS FRESCOS	-1,70	-1,40	-0,73	0,29	1,74
CARNES E PEIXES INDUSTRIALIZADOS	-0,47	-0,47	-0,49	-0,28	-0,22
ÓLEOS E GORDURAS	-0,30	-0,74	-1,45	-1,82	-2,09
CONDIMENTOS	-0,66	-0,78	-0,69	0,12	0,66
VEGETAIS EM CONSERVA	0,11	0,19	-0,46	0,00	-0,39
BEBIDAS NÃO ALCOÓLICAS	-0,50	-0,38	-0,24	0,15	0,12
BEBIDAS ALCOÓLICAS	0,52	-0,26	-0,93	-0,98	-1,02
OUTROS GÊNEROS ALIMENTÍCIOS	-1,15	-1,14	-0,69	-1,08	-0,01
ALIMENTOS PRONTOS CONGELADOS	-1,23	-1,31	-1,00	-0,85	-0,96
GÊNEROS ALIMENTÍCIOS DIET / LIGHT	-0,74	-0,80	-0,64	0,31	0,76
RESTAURANTES	0,23	0,30	0,36	0,32	0,41
BARES E LANCHONETES	0,66	0,39	0,30	0,28	0,42
BEBIDAS ALCOÓLICAS E NÃO ALCOÓLICAS	0,43	0,30	0,26	0,33	0,27

IMPACTO DOS ALIMENTOS NO IPC-S AO LONGO DOS ÚLTIMOS ANOS NA QUADRISSEMANA CORRENTE

	15/04/2014		15/04/2015		15/04/2016		15/04/2017		15/04/2018	
	Var(%)	Impacto	Var(%)	Impacto	Var(%)	Impacto	Var(%)	Impacto	Var(%)	Impacto
<i>IPC - TODOS OS ITENS</i>	0,86		0,93		0,45		0,44		0,35	
ALIMENTAÇÃO	1,79	0,45	0,97	0,24	1,07	0,28	1,06	0,27	0,28	0,07
Frutas	-0,08	0,00	3,31	0,04	6,34	0,09	0,03	0,00	6,97	0,08
Laticínios	2,75	0,06	2,12	0,04	2,20	0,04	0,69	0,01	1,24	0,02
Pescados Frescos	2,93	0,01	-0,75	0,00	-0,71	0,00	7,52	0,02	1,74	0,01
Hortaliças e Legumes	12,81	0,16	1,70	0,02	1,30	0,02	15,69	0,15	0,32	0,00
Condimentos	-0,41	0,00	1,42	0,00	0,41	0,00	0,68	0,00	0,66	0,00
Bebidas Não Alcoólicas	0,95	0,01	0,12	0,00	0,87	0,01	1,02	0,01	0,12	0,00
Gêneros Alimentícios Diet / Light	0,74	0,00	0,33	0,00	0,79	0,00	0,49	0,00	0,76	0,00
Massas e Farinhas	0,86	0,00	0,56	0,00	1,17	0,00	0,63	0,00	0,36	0,00
Carnes de Outros Animais	3,83	0,00	-1,04	0,00	-0,92	0,00	-1,63	0,00	-0,02	0,00
Outros Gêneros Alimentícios	-0,81	0,00	-0,73	0,00	1,80	0,00	2,34	0,00	-0,01	0,00
Vegetais em Conserva	0,65	0,00	1,24	0,00	1,00	0,00	0,10	0,00	-0,39	0,00
Carnes e Peixes Industrializados	1,90	0,01	0,63	0,00	0,64	0,00	0,10	0,00	-0,22	0,00
Carnes Suínas	0,72	0,00	-0,04	0,00	-0,66	0,00	0,59	0,00	-1,29	0,00
Panificados E Biscoitos	1,48	0,03	1,32	0,02	0,42	0,01	0,53	0,01	-0,21	0,00
Doces e Chocolates	-0,50	0,00	0,42	0,00	1,86	0,00	-4,19	-0,01	-2,04	0,00
Bebidas Alcoólicas	0,58	0,00	0,72	0,00	2,19	0,01	0,82	0,00	-1,02	-0,01
Arroz e Feijão	2,48	0,01	1,38	0,01	1,97	0,01	-2,94	-0,02	-1,21	-0,01
Adoçantes	-0,24	0,00	0,07	0,00	3,24	0,01	-1,54	0,00	-3,41	-0,01
Óleos e Gorduras	1,55	0,01	2,14	0,01	1,75	0,01	-1,76	-0,01	-2,09	-0,01
Alimentos Prontos Congelados	-0,61	-0,01	-0,25	0,00	0,81	0,01	-0,84	-0,01	-0,96	-0,01
Aves e Ovos	0,99	0,01	0,70	0,01	0,27	0,00	1,74	0,02	-1,55	-0,01
Carnes Bovinas	2,77	0,05	0,41	0,01	-0,39	-0,01	0,85	0,02	-1,62	-0,03

IPC-S

(var.% acumulada nos últimos 30 dias)

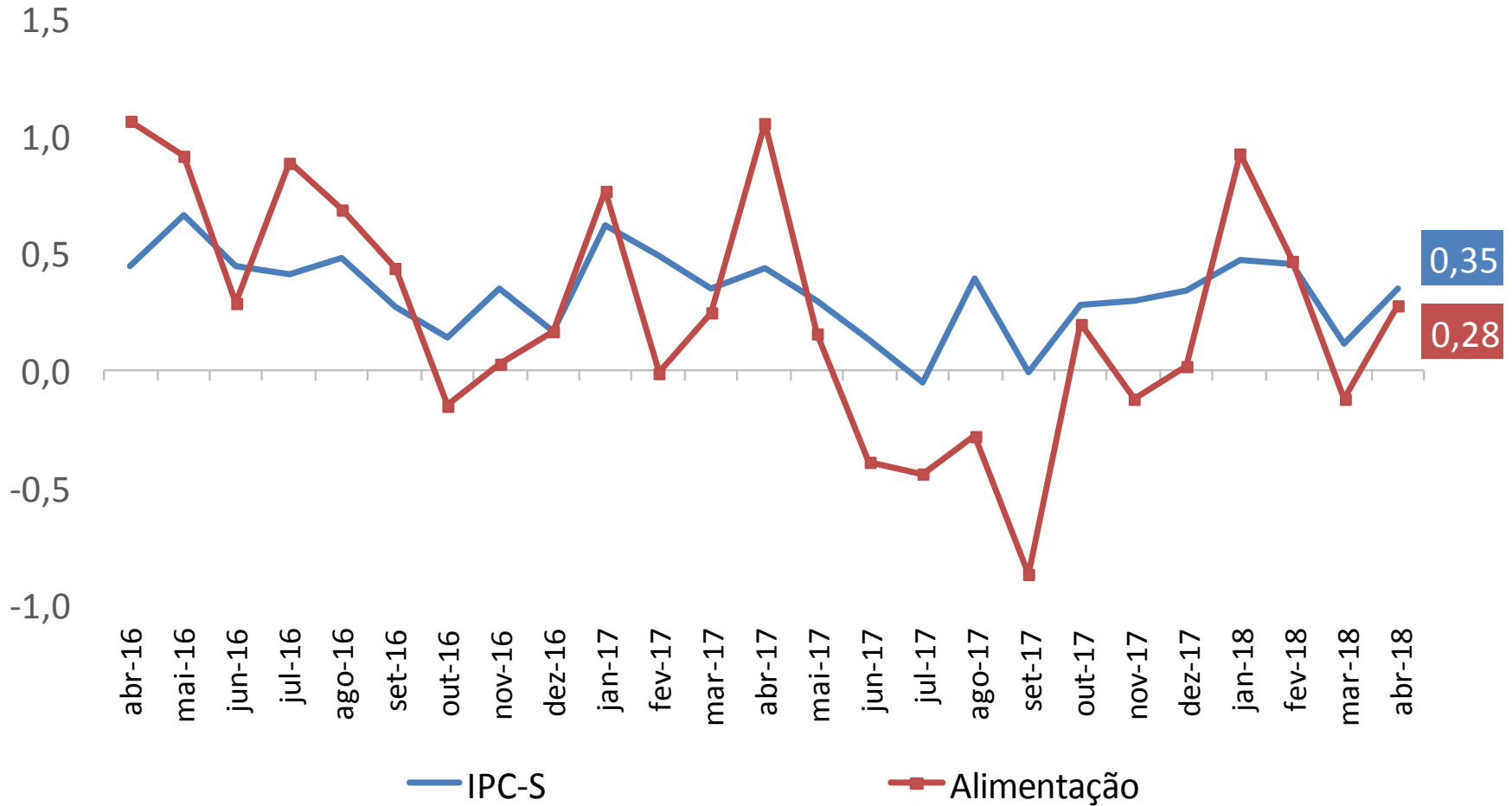

IPC-S

(var.% acumulada nos últimos 30 dias)

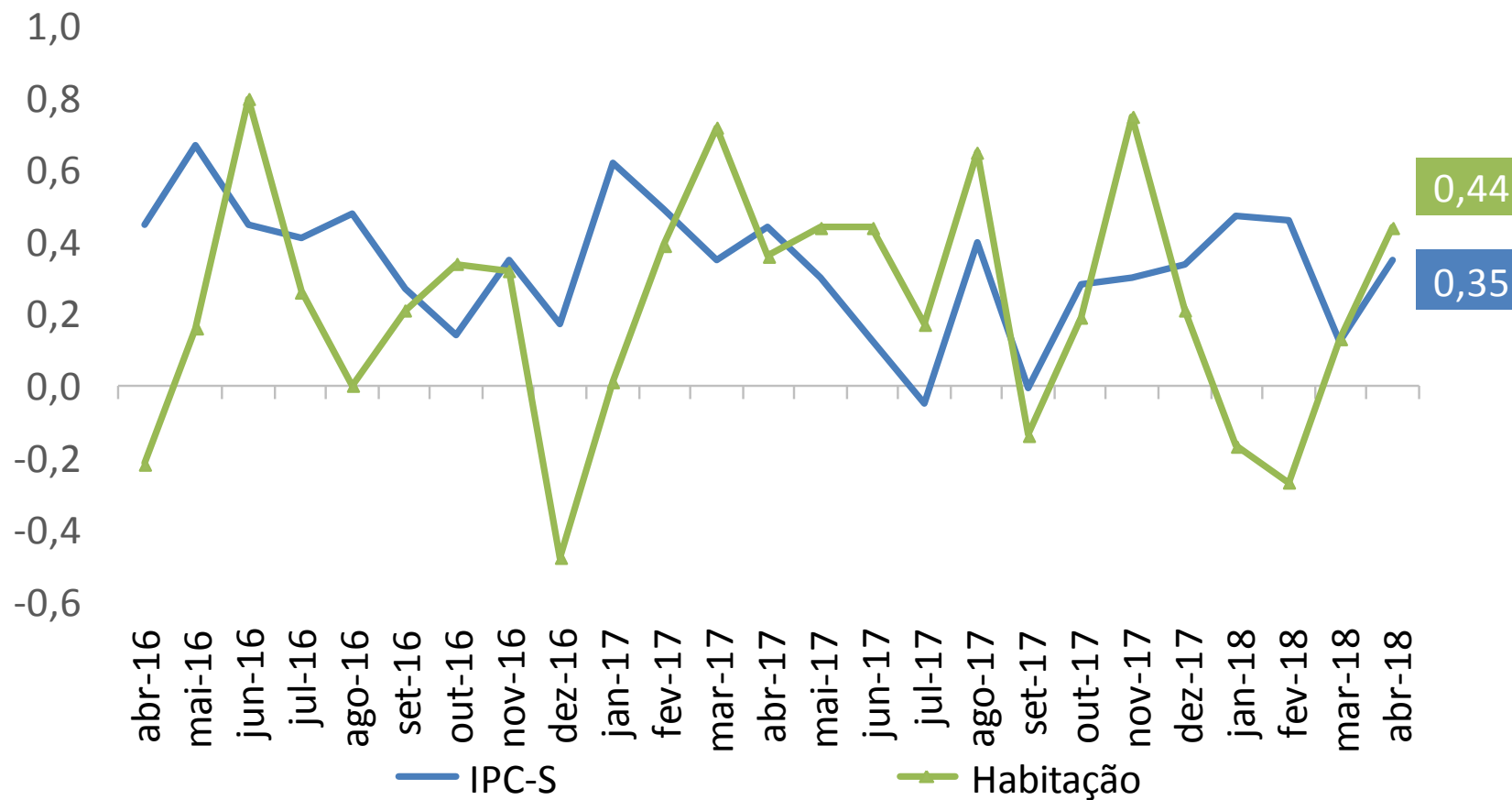

IPC-S (var.% acumulada nos últimos 30 dias)

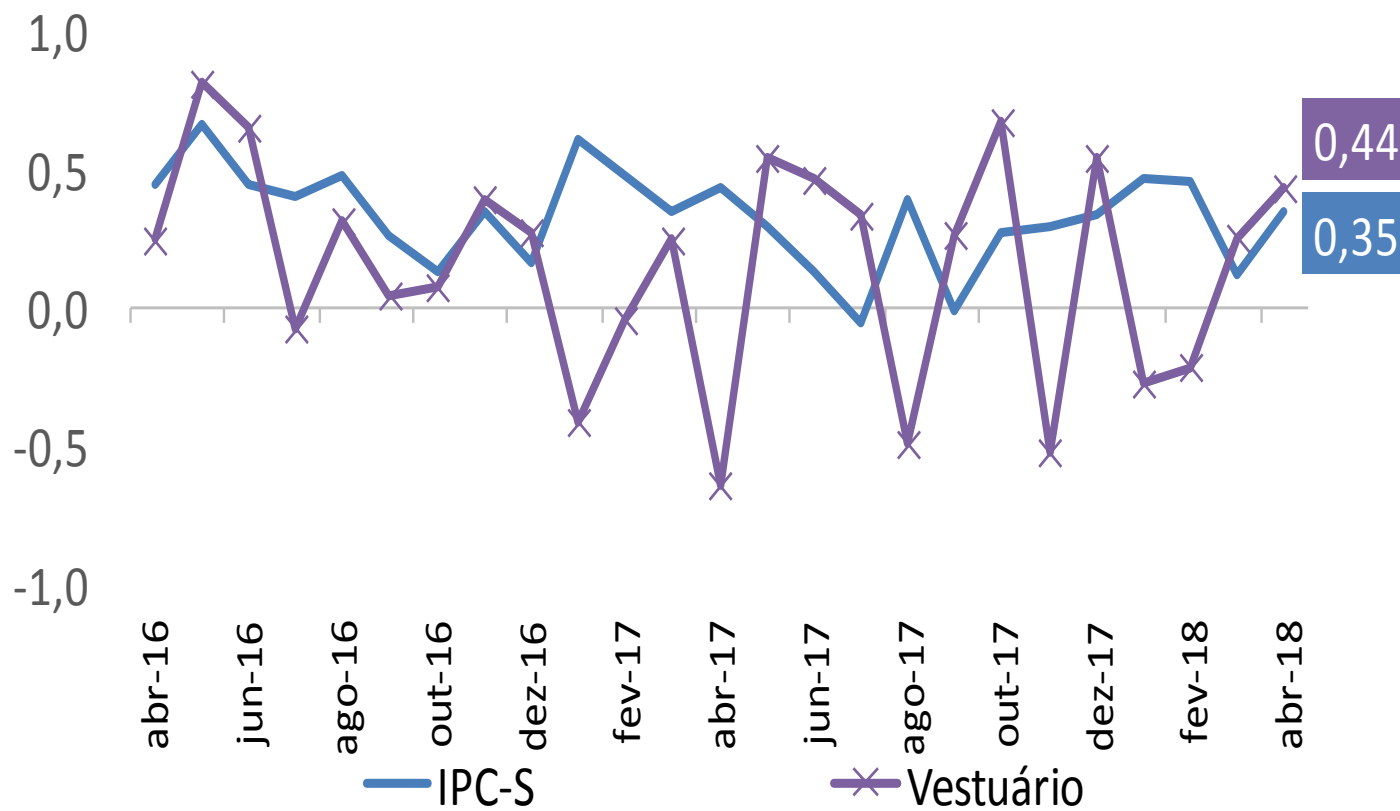

IPC-S (var.% acumulada nos últimos 30 dias)

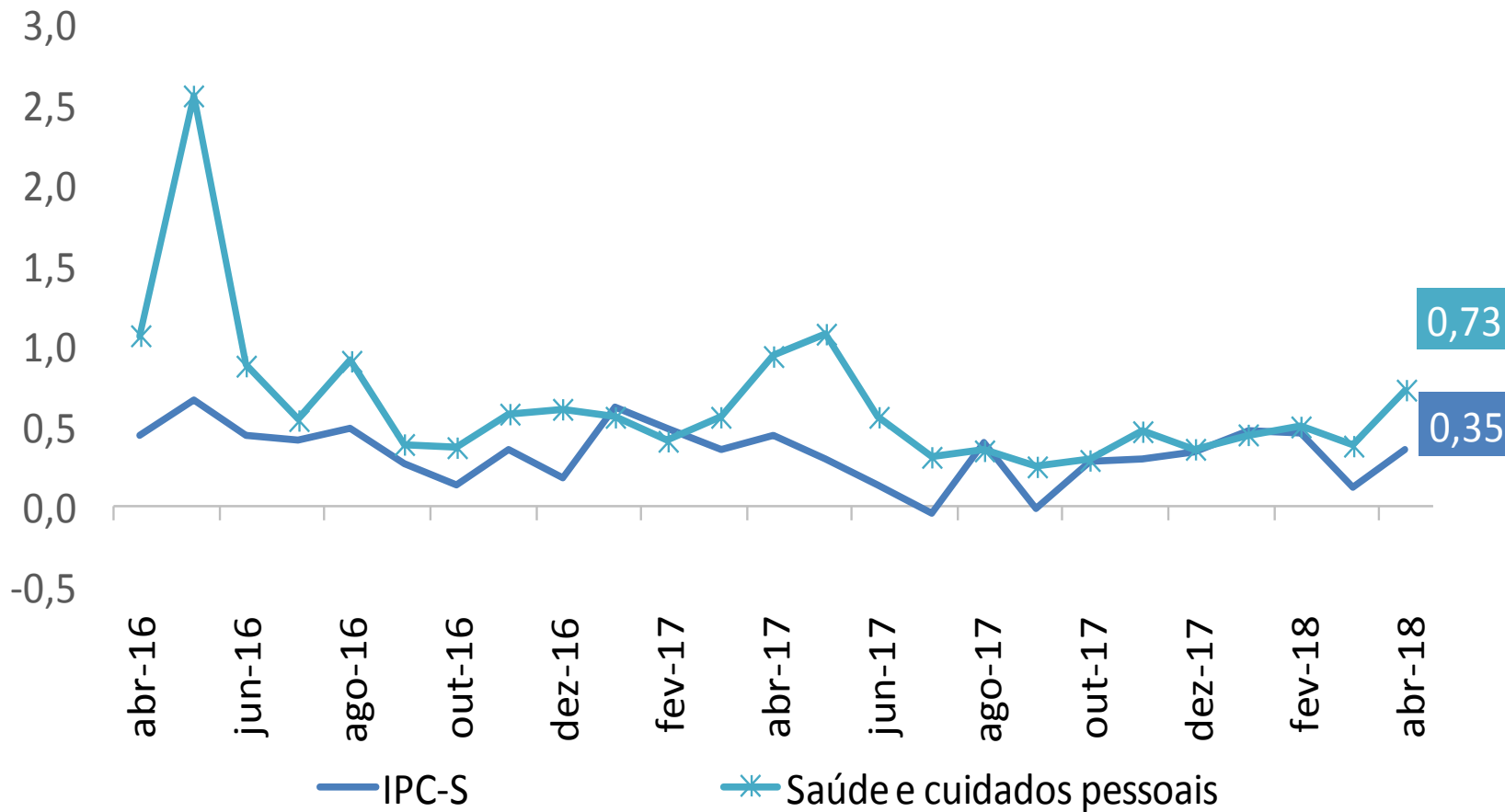

IPC-S

(var.% acumulada nos últimos 30 dias)

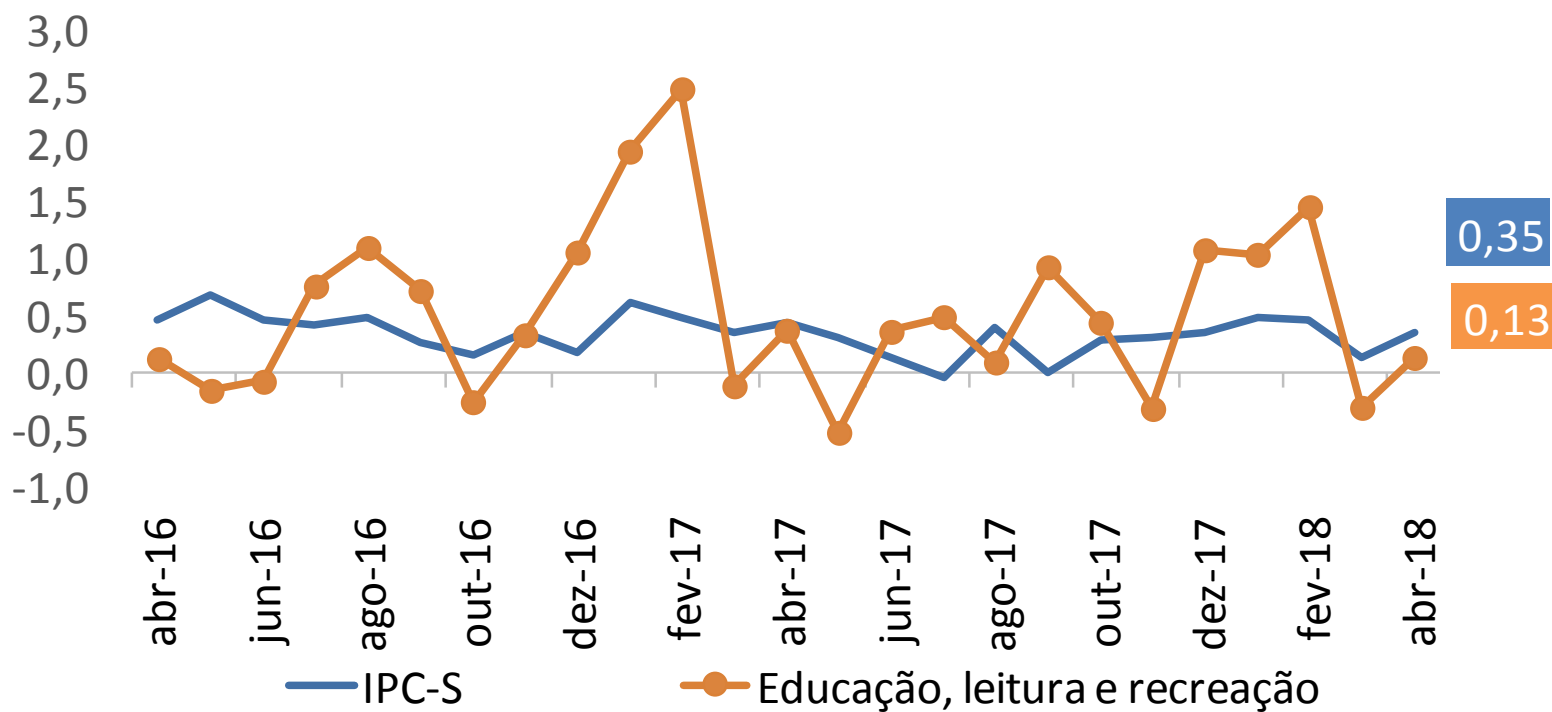

IPC-S (var.% acumulada nos últimos 30 dias)

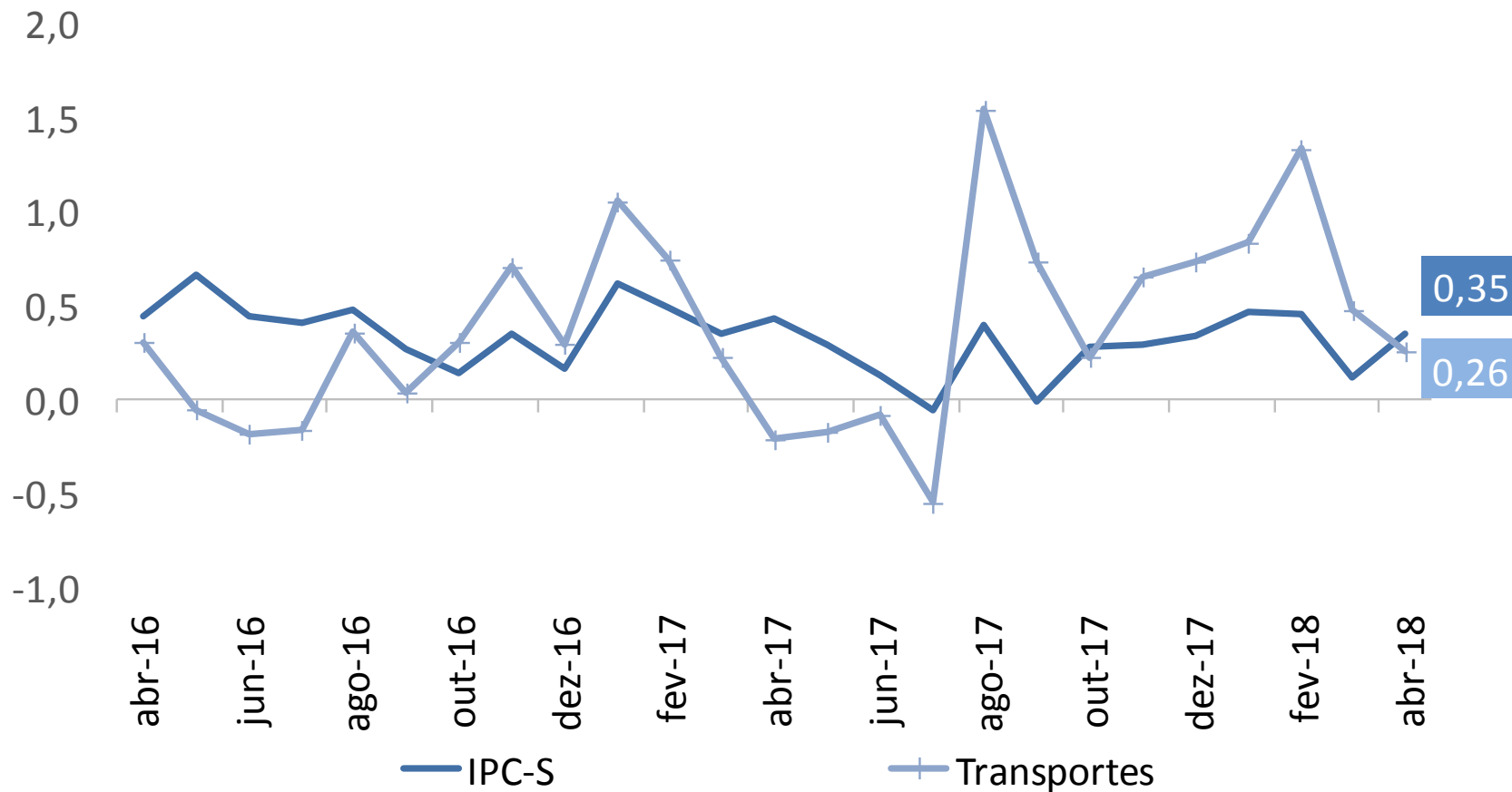

IPC-S (var.% acumulada nos últimos 30 dias)

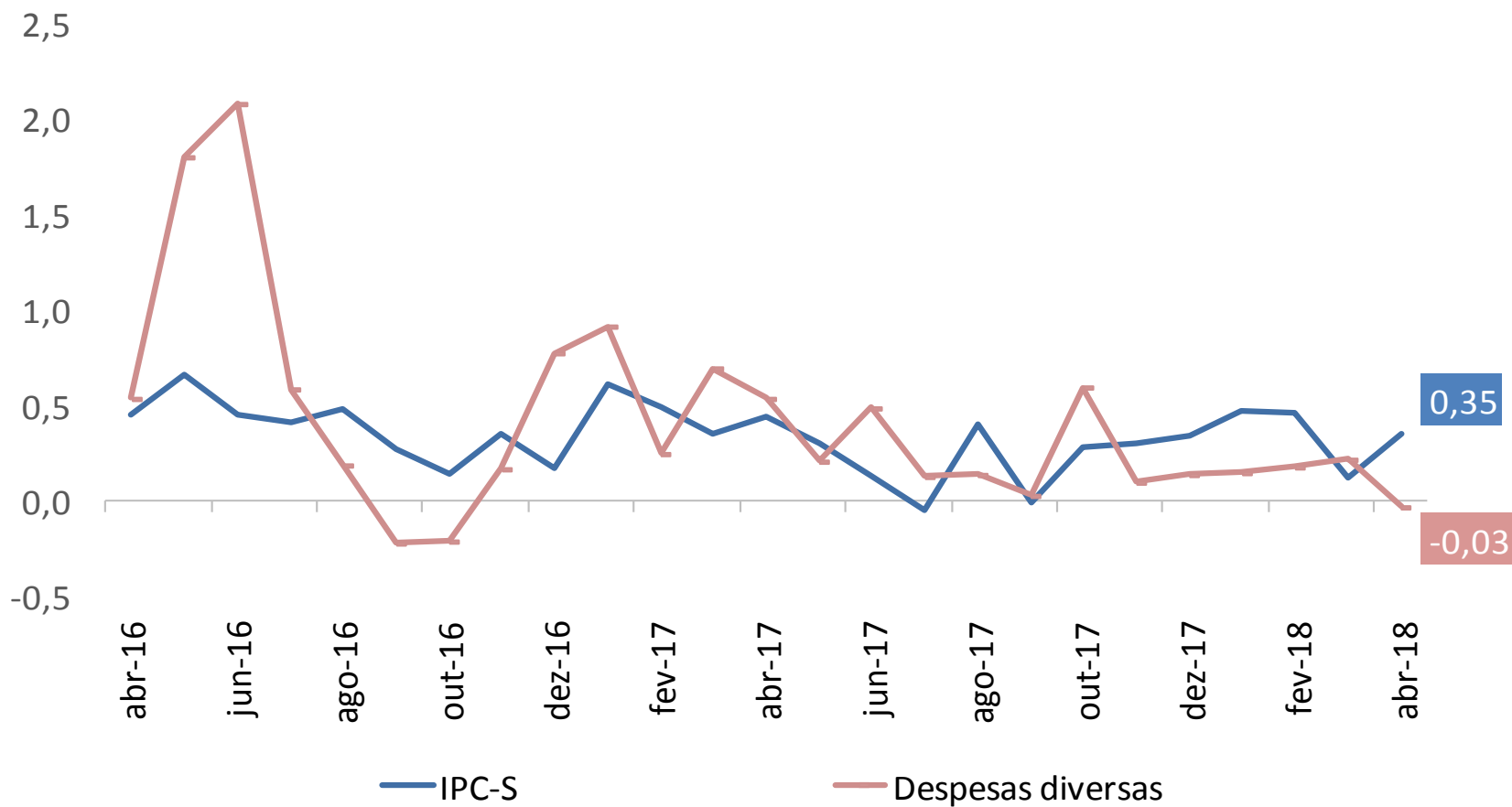

IPC-S (var.% acumulada nos últimos 30 dias)

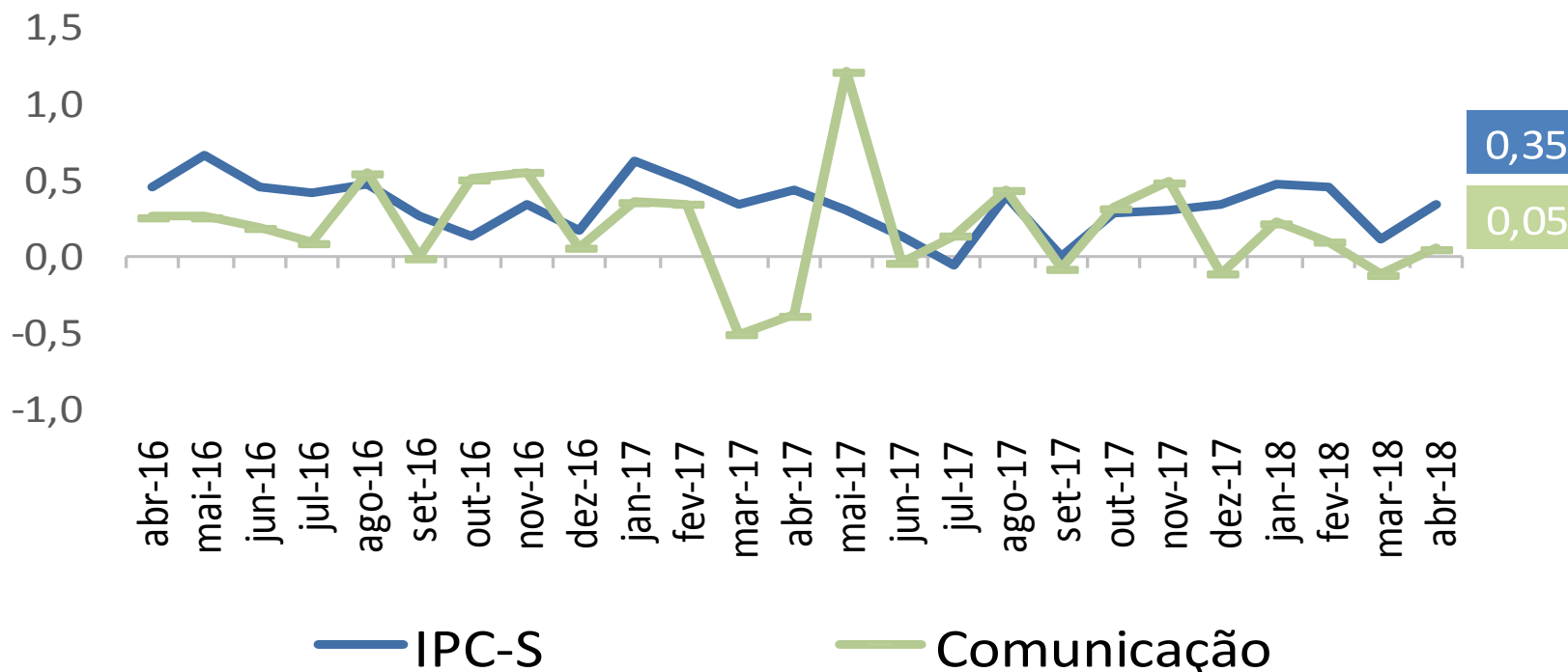

RESUMO

Comparação 2ª quadrissemana de abril/2018 com 1ª quadrissemana de abril/2018:

- Segundo a FGV, a inflação da 2ª Q abr/18 medida pelo IPC-S foi de 0,35%, ante 0,31% na semana anterior. A variação apurada na 2ª Q mar/18 foi de 0,12%.
- Houve aceleração dos grupos: **Habitação** (de 0,32% para 0,44%), destaque para *tarifa de eletricidade residencial* (de 1,57% para 1,78%); **Saúde e cuidados pessoais** (de 0,61% para 0,73%), destaque para *medicamentos em geral* (de 0,24% para 0,91%); **Educação, leitura e recreação** (de 0,06% para 0,13%), destaque para *salas de espetáculo* (de 1,03% para 1,63%); e **Comunicação** (de 0,04% para 0,05%), destaque para *tarifa de telefone móvel* (de 0,13% para 0,29%).
- Desaceleraram os grupos: **Transportes** (de 0,28% para 0,26%), destaque para *tarifa de ônibus urbano* (de 0,72% para 0,37%); **Despesas diversas** (de 0,02% para -0,03%), destaque para *alimentos para animais domésticos* (de -0,58% para -1,06%); **Vestuário** (de 0,47% para 0,44%), destaque para *roupas femininas* (de 1,18% para 0,82%); e **Alimentação** (de 0,29% para 0,28%), destaque para *frutas* (de 7,93% para 6,97%).



Ministério da Fazenda