



Ministério da Fazenda

IPC-S

1ª Quadrissemana de abril/18

9 de abril de 2018

Os INFORMATIVOS ECONÔMICOS da Secretaria de Política Econômica (SPE) são elaborados a partir de dados de conhecimento público, cujas fontes primárias são instituições autônomas, públicas ou privadas. O objetivo é organizar informações de conhecimento público para ampliar o entendimento sobre a economia brasileira. O conteúdo deste material é meramente informativo, não possuindo caráter prospectivo, nem delimitando as ações de política econômica adotadas pelo Ministério da Fazenda.

VARIAÇÃO SEMANAL DO IPC-S NAS ÚLTIMAS 4 SEMANAS

	07/03/2018	15/03/2018	22/03/2018	31/03/2018	07/04/2018
Índice Geral	0,13	0,12	0,14	0,17	0,31
Alimentação	-0,28	-0,12	0,01	-0,02	0,29
Habitação	0,15	0,13	0,17	0,27	0,32
Vestuário	-0,49	0,26	0,57	0,57	0,47
Saúde e cuidados pessoais	0,37	0,38	0,34	0,42	0,61
Educação, leitura e recreação	-0,23	-0,31	-0,20	-0,09	0,06
Transportes	0,90	0,48	0,30	0,23	0,28
Despesas diversas	0,18	0,22	0,08	0,05	0,02
Comunicação	-0,04	-0,12	-0,17	-0,09	0,04

IPC-S (var.% mensal)

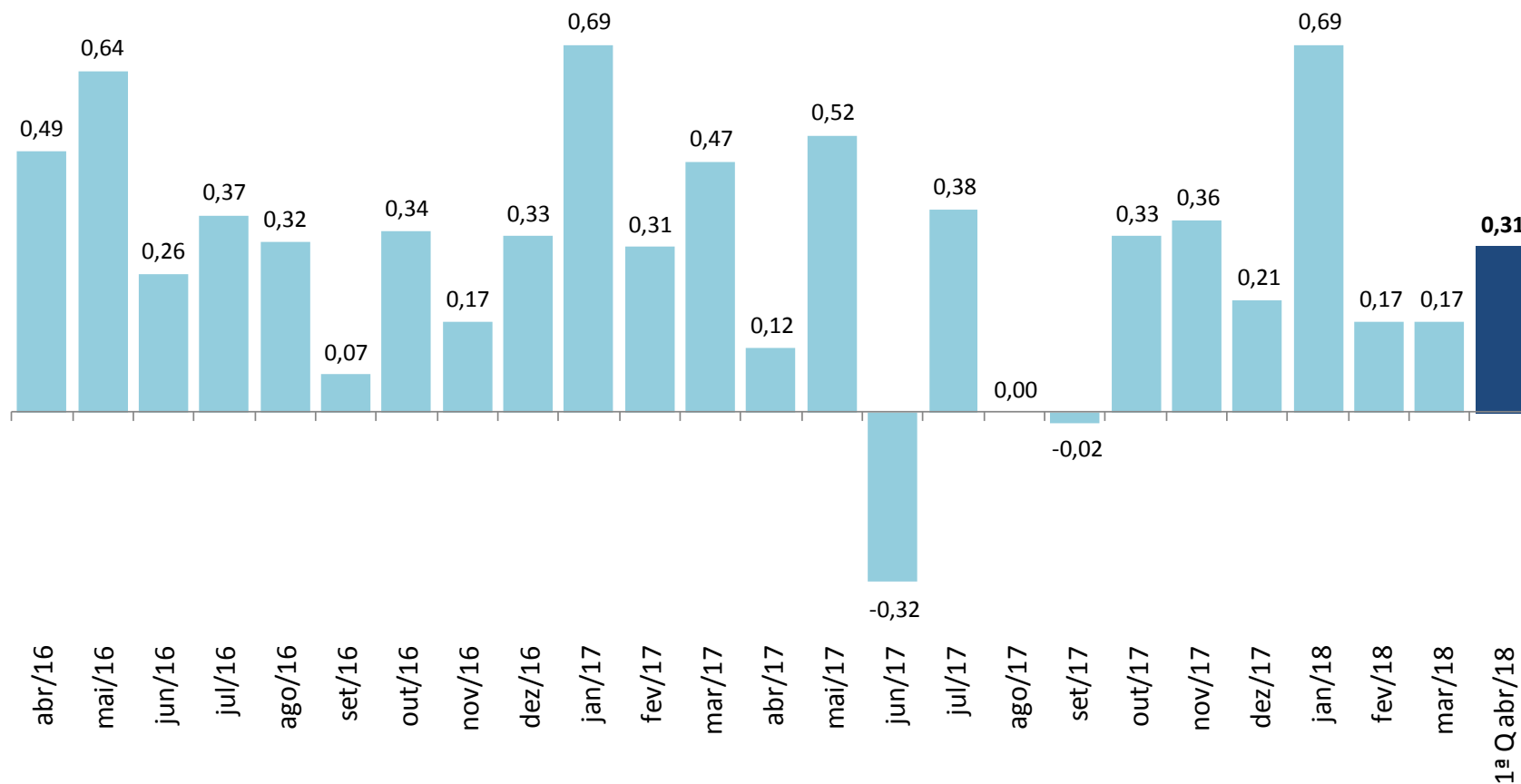

IPC-S

(var.% na mesma quadrissemana de anos anteriores)

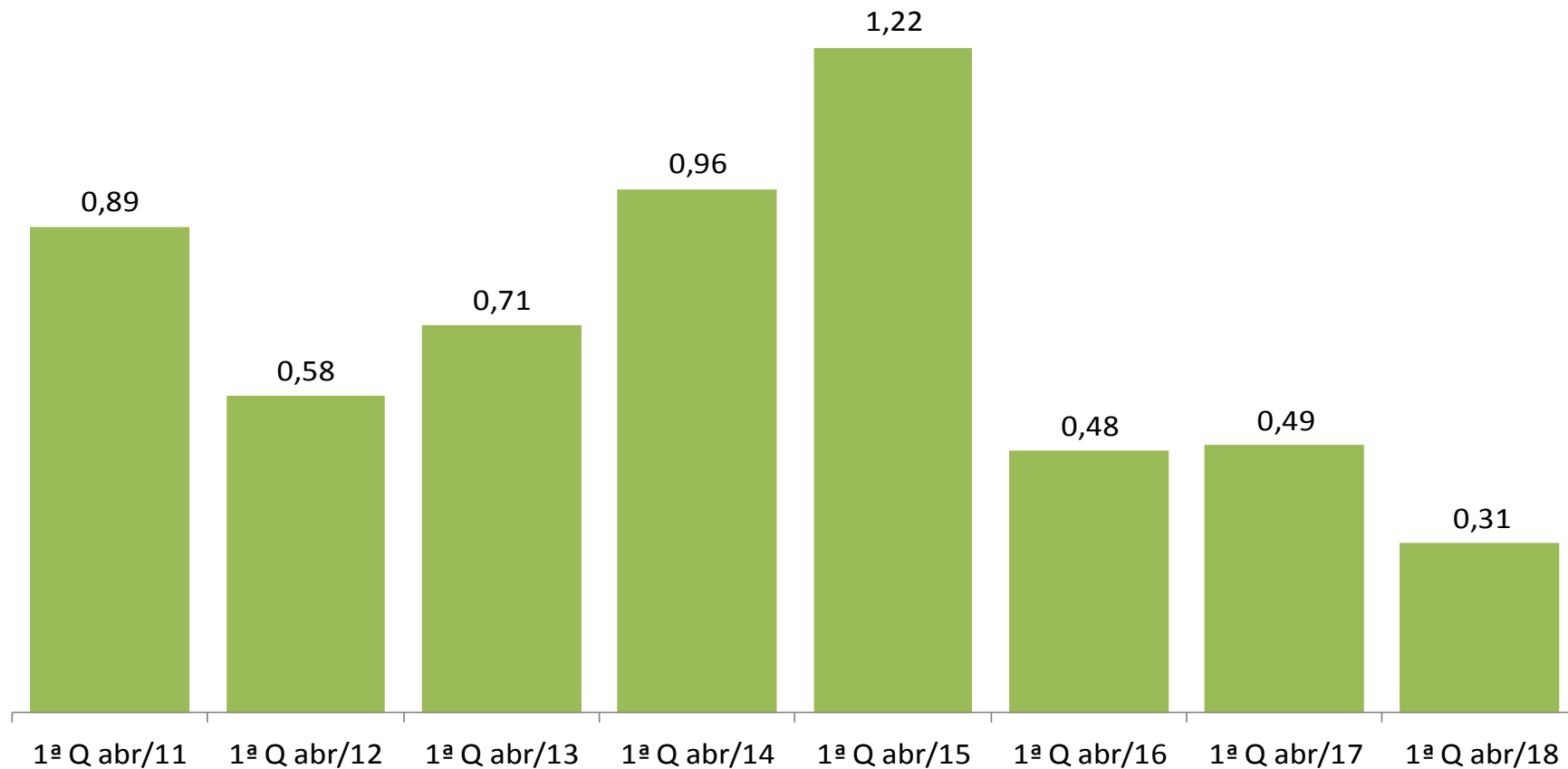

IPC-S

(var.% em 12 meses)

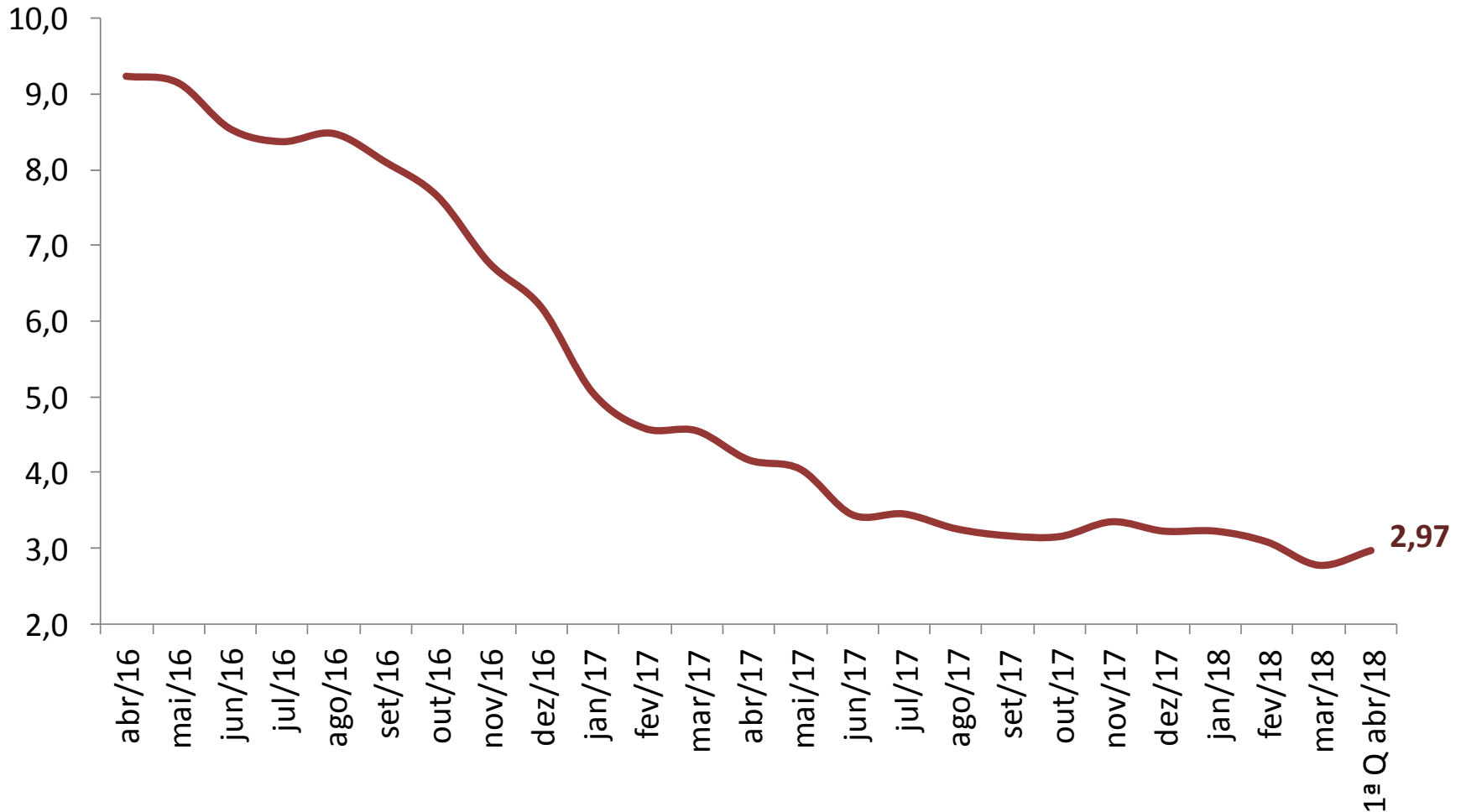

VARIAÇÃO SEMANAL DO IPC-S NAS ÚLTIMAS 4 SEMANAS

	07/03/2018	15/03/2018	22/03/2018	31/03/2018	07/04/2018
IPC - TODOS OS ITENS	0,13	0,12	0,14	0,17	0,31
ALIMENTAÇÃO	-0,28	-0,12	0,01	-0,02	0,29
ARROZ E FEIJÃO	-0,69	-1,16	-1,17	-1,33	-1,71
HORTALIÇAS E LEGUMES	-1,25	1,45	1,82	0,39	1,18
FRUTAS	0,32	2,70	4,17	5,80	7,93
MASSAS E FARINHAS	-1,13	-0,88	-0,49	-0,27	0,34
PANIFICADOS E BISCOITOS	-0,47	-0,28	-0,28	-0,38	-0,08
ADOÇANTES	-2,78	-3,10	-4,02	-3,71	-3,36
DOCES E CHOCOLATES	-1,51	-1,65	-2,60	-3,84	-2,88
LATICÍNIOS	-0,38	-0,04	0,38	0,76	1,39
AVES E OVOS	-0,37	-0,18	0,35	-1,14	-0,76
CARNES BOVINAS	-2,26	-2,65	-2,22	-2,41	-2,22
CARNES SUÍNAS	-0,69	-0,53	-0,85	-1,18	-1,36
CARNES DE OUTROS ANIMAIS	7,72	3,70	2,25	0,11	-0,36
PESCADOS FRESCOS	-1,33	-1,70	-1,40	-0,73	0,29
CARNES E PEIXES INDUSTRIALIZADOS	0,19	-0,47	-0,47	-0,49	-0,28
ÓLEOS E GORDURAS	-0,31	-0,30	-0,74	-1,45	-1,82
CONDIMENTOS	-0,57	-0,66	-0,78	-0,69	0,12
VEGETAIS EM CONSERVA	-0,31	0,11	0,19	-0,46	0,00
BEBIDAS NÃO ALCOÓLICAS	-0,74	-0,50	-0,38	-0,24	0,15
BEBIDAS ALCOÓLICAS	0,79	0,52	-0,26	-0,93	-0,98
OUTROS GÊNEROS ALIMENTÍCIOS	-0,49	-1,15	-1,14	-0,69	-1,08
ALIMENTOS PRONTOS CONGELADOS	-1,04	-1,23	-1,31	-1,00	-0,85
GÊNEROS ALIMENTÍCIOS DIET / LIGHT	-0,70	-0,74	-0,80	-0,64	0,31
RESTAURANTES	0,30	0,23	0,30	0,36	0,32
BARES E LANCHONETES	0,76	0,66	0,39	0,30	0,28
BEBIDAS ALCOÓLICAS E NÃO ALCOÓLICAS	0,35	0,43	0,30	0,26	0,33

IMPACTO DOS ALIMENTOS NO IPC-S AO LONGO DOS ÚLTIMOS ANOS NA QUADRISSEMANA CORRENTE

	07/04/2014		07/04/2015		07/04/2016		07/04/2017		07/04/2018	
	Var(%)	Impacto	Var(%)	Impacto	Var(%)	Impacto	Var(%)	Impacto	Var(%)	Impacto
<i>IPC - TODOS OS ITENS</i>	0,96		1,22		0,48		0,49		0,31	
ALIMENTAÇÃO	2,05	0,51	1,05	0,26	1,22	0,31	1,03	0,26	0,29	0,07
Frutas	0,70	0,01	3,81	0,04	8,16	0,11	1,17	0,02	7,93	0,09
Laticínios	1,96	0,04	2,10	0,04	2,16	0,04	1,33	0,03	1,39	0,03
Hortaliças e Legumes	21,27	0,27	1,89	0,02	1,48	0,02	11,44	0,11	1,18	0,01
Bebidas Não Alcoólicas	0,79	0,01	0,51	0,01	0,61	0,01	0,98	0,01	0,15	0,00
Massas e Farinhas	0,58	0,00	0,39	0,00	1,20	0,00	0,07	0,00	0,34	0,00
Pescados Frescos	4,45	0,01	0,31	0,00	0,74	0,00	7,49	0,02	0,29	0,00
Gêneros Alimentícios Diet / Light	0,24	0,00	0,31	0,00	0,32	0,00	0,66	0,00	0,31	0,00
Condimentos	-0,26	0,00	1,61	0,00	0,18	0,00	0,27	0,00	0,12	0,00
Vegetais em Conserva	0,21	0,00	0,52	0,00	1,22	0,00	0,05	0,00	0,00	0,00
Carnes de Outros Animais	0,38	0,00	-4,18	0,00	1,06	0,00	2,33	0,00	-0,36	0,00
Panificados E Biscoitos	1,25	0,02	1,60	0,03	0,43	0,01	0,75	0,01	-0,08	0,00
Carnes e Peixes Industrializados	1,94	0,01	0,87	0,01	1,10	0,01	0,14	0,00	-0,28	0,00
Outros Gêneros Alimentícios	-1,45	0,00	-0,07	0,00	2,07	0,00	2,60	0,01	-1,08	0,00
Carnes Suínas	0,15	0,00	0,38	0,00	-0,66	0,00	1,41	0,00	-1,36	0,00
Bebidas Alcoólicas	0,41	0,00	0,73	0,00	2,07	0,01	0,56	0,00	-0,98	-0,01
Adoçantes	-0,68	0,00	-0,39	0,00	4,08	0,01	-1,44	0,00	-3,36	-0,01
Óleos e Gorduras	1,02	0,00	2,26	0,01	2,31	0,01	-1,16	0,00	-1,82	-0,01
Aves e Ovos	0,27	0,00	0,61	0,01	1,07	0,01	1,43	0,01	-0,76	-0,01
Doces e Chocolates	0,11	0,00	0,97	0,00	0,23	0,00	-4,27	-0,01	-2,88	-0,01
Alimentos Prontos Congelados	-1,65	-0,02	0,42	0,00	0,79	0,01	-0,57	-0,01	-0,85	-0,01
Arroz e Feijão	2,42	0,01	1,02	0,01	1,49	0,01	-2,32	-0,01	-1,71	-0,01
Carnes Bovinas	2,48	0,05	-0,08	0,00	-0,44	-0,01	0,16	0,00	-2,22	-0,04

IPC-S

(var.% acumulada nos últimos 30 dias)

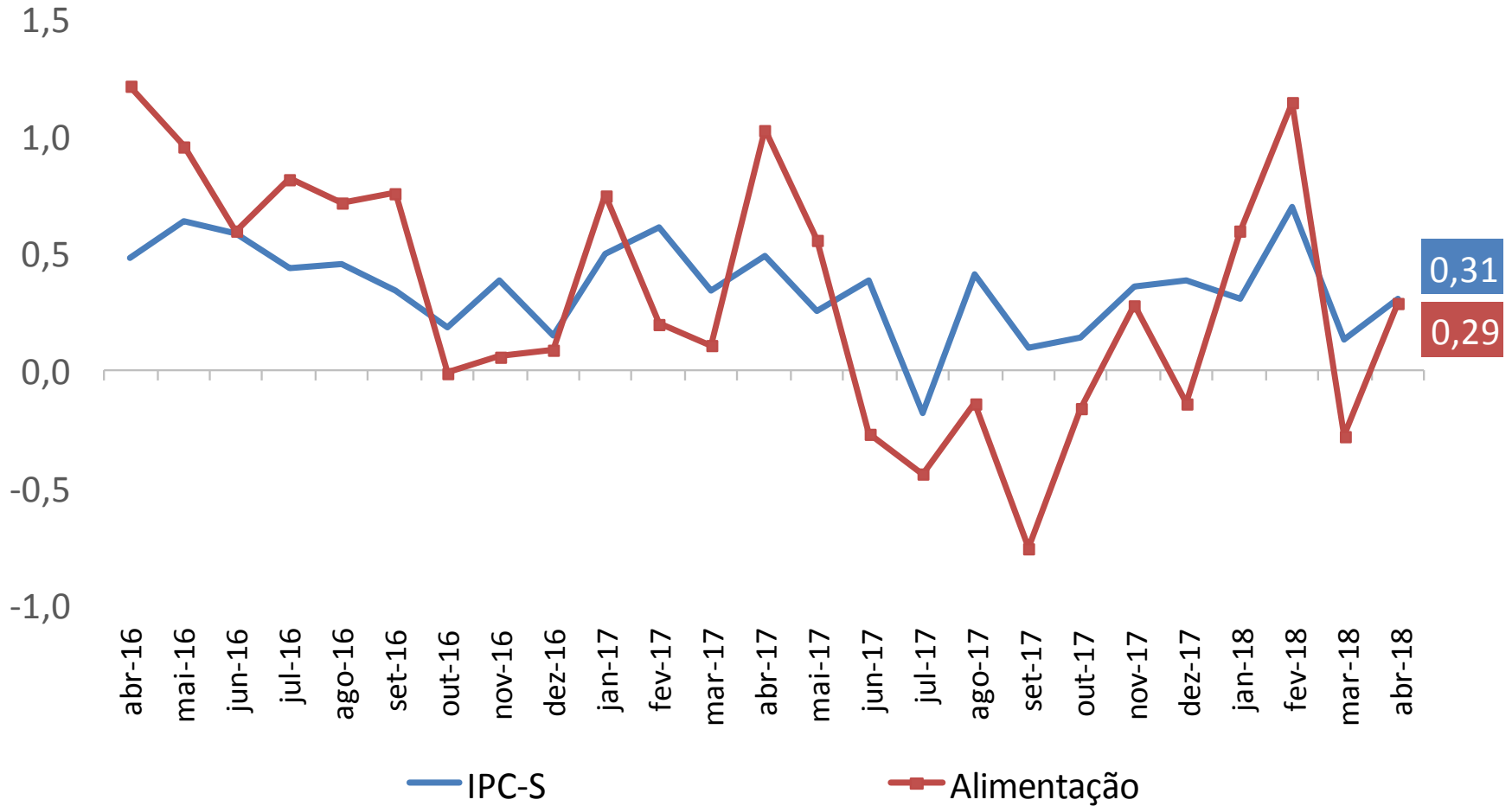

IPC-S

(var.% acumulada nos últimos 30 dias)

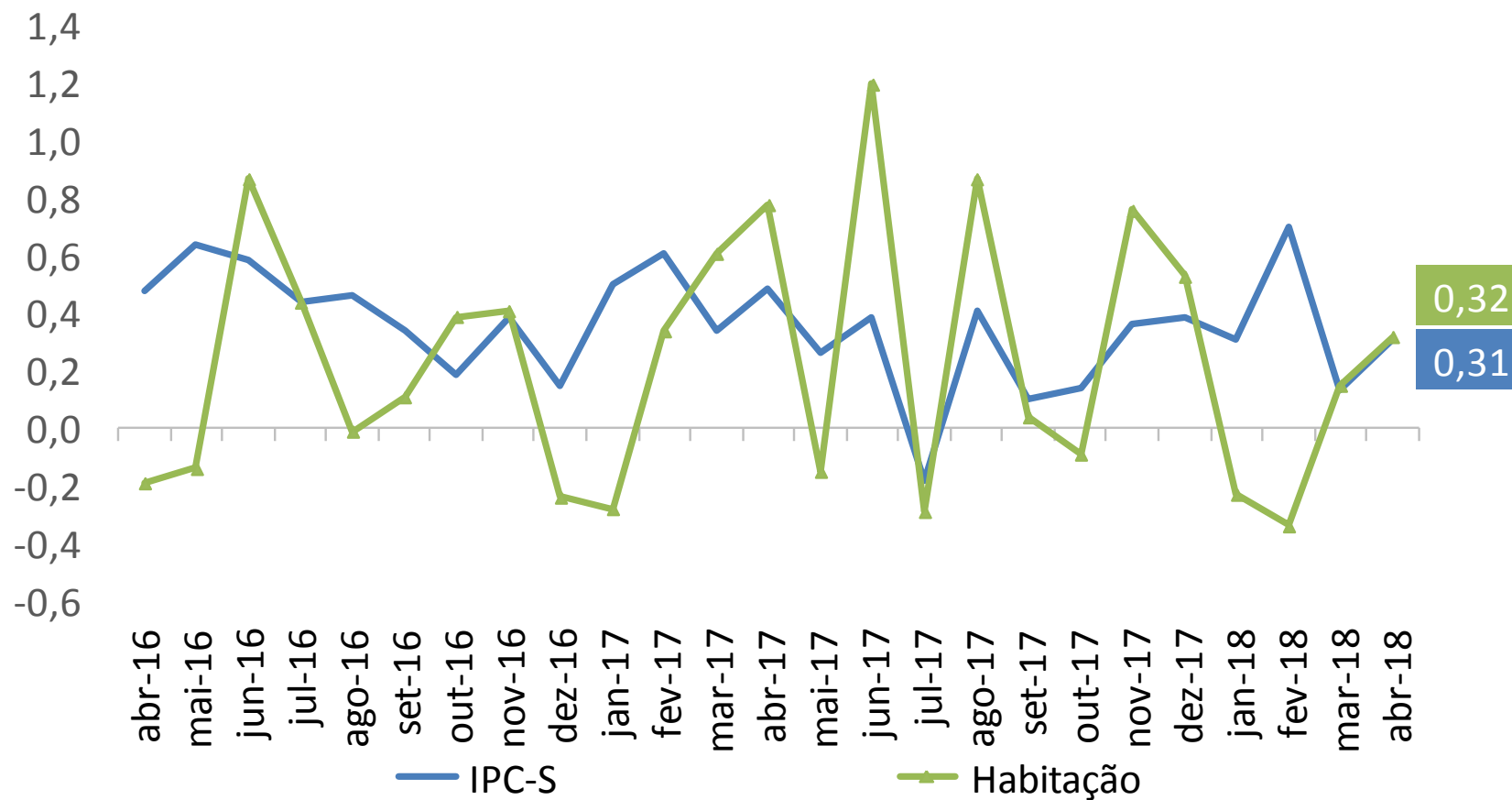

IPC-S (var.% acumulada nos últimos 30 dias)

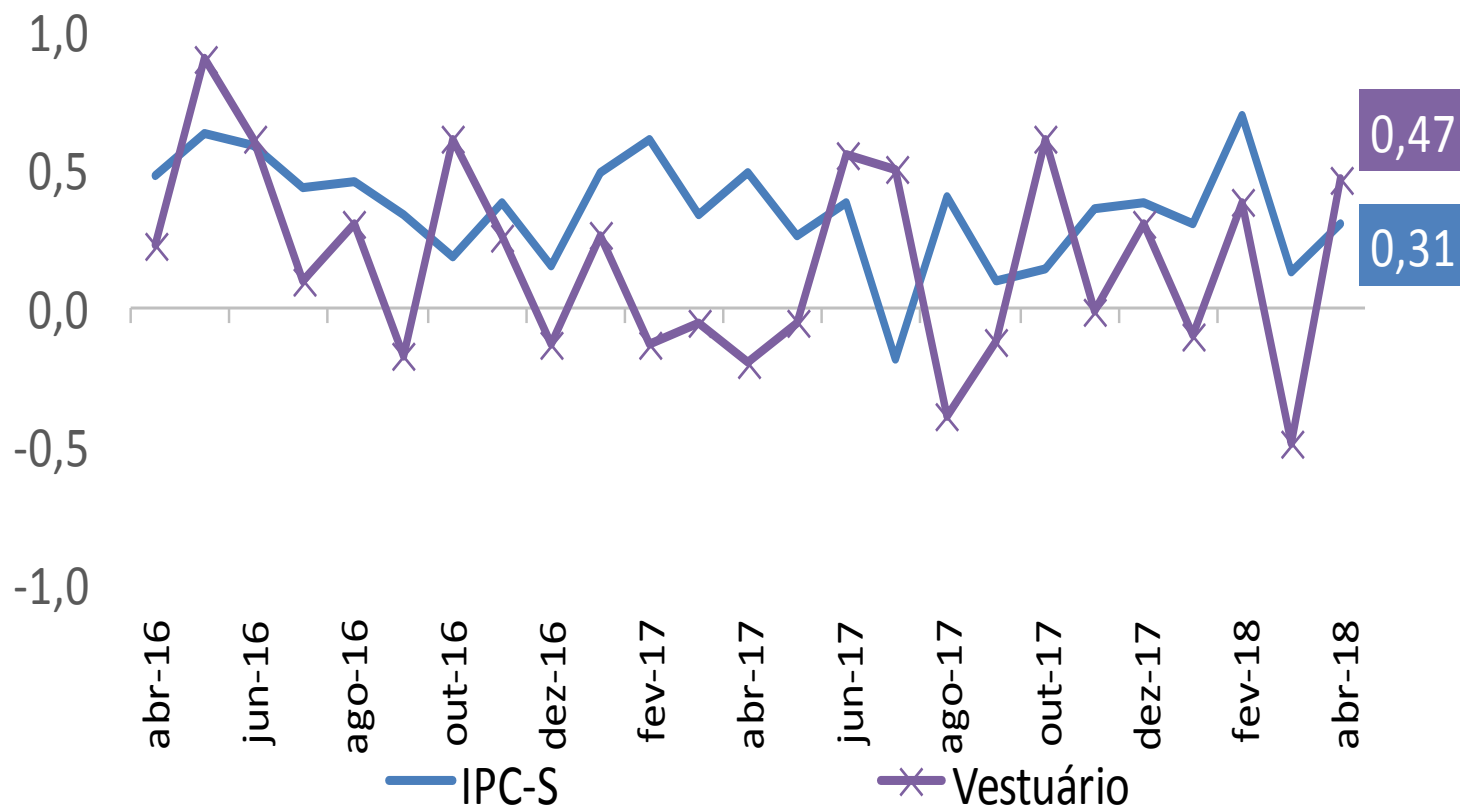

IPC-S (var.% acumulada nos últimos 30 dias)

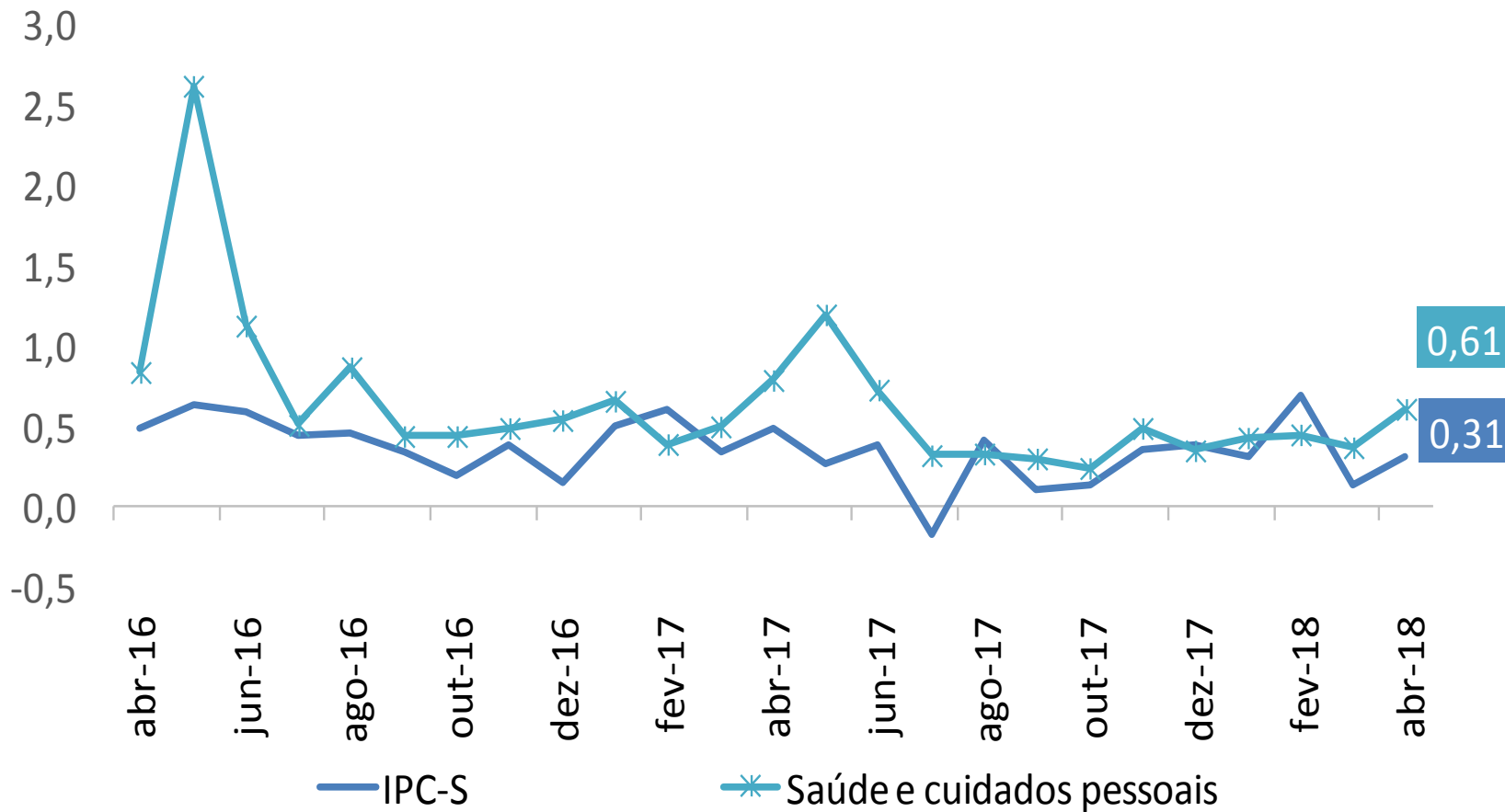

IPC-S

(var.% acumulada nos últimos 30 dias)

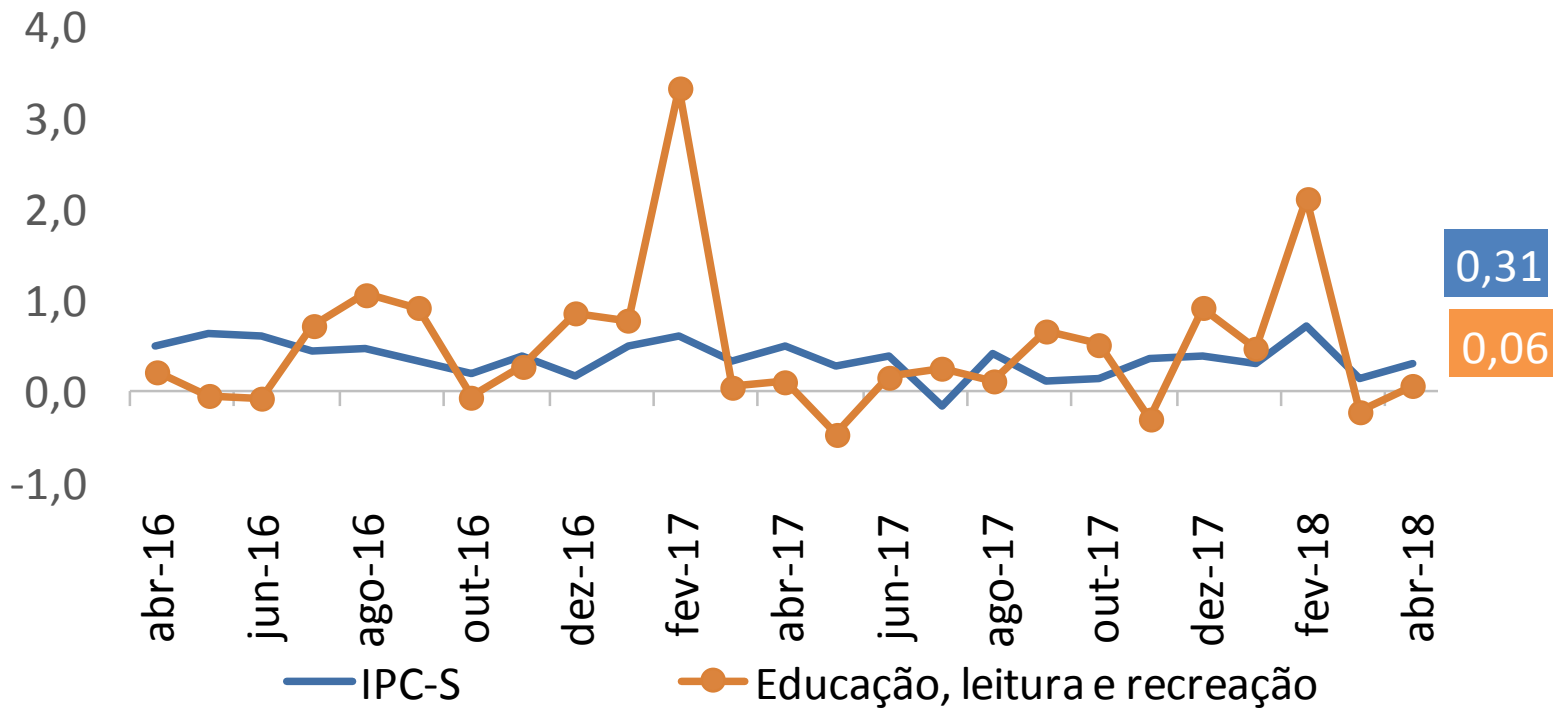

IPC-S

(var.% acumulada nos últimos 30 dias)

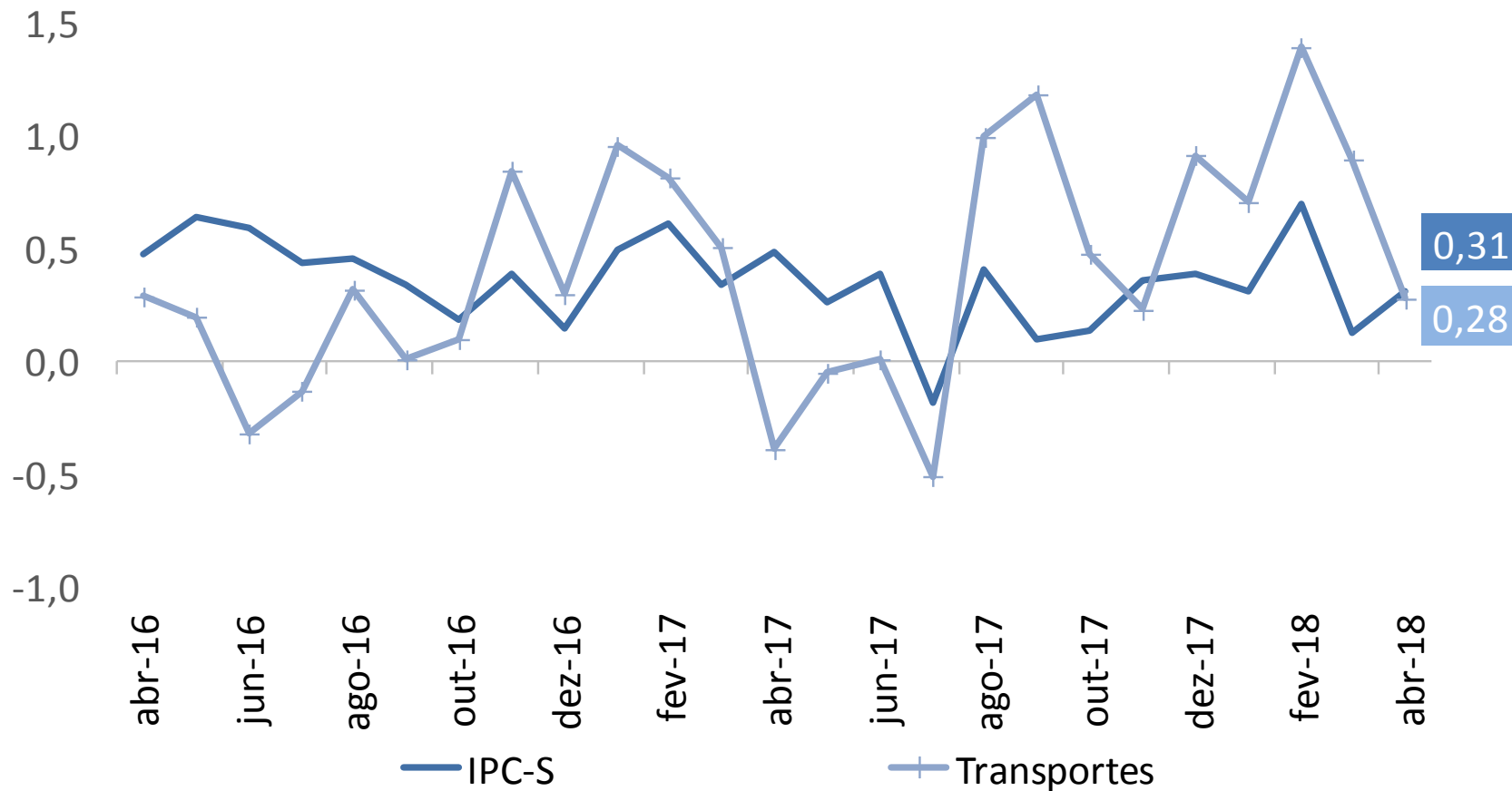

IPC-S (var.% acumulada nos últimos 30 dias)

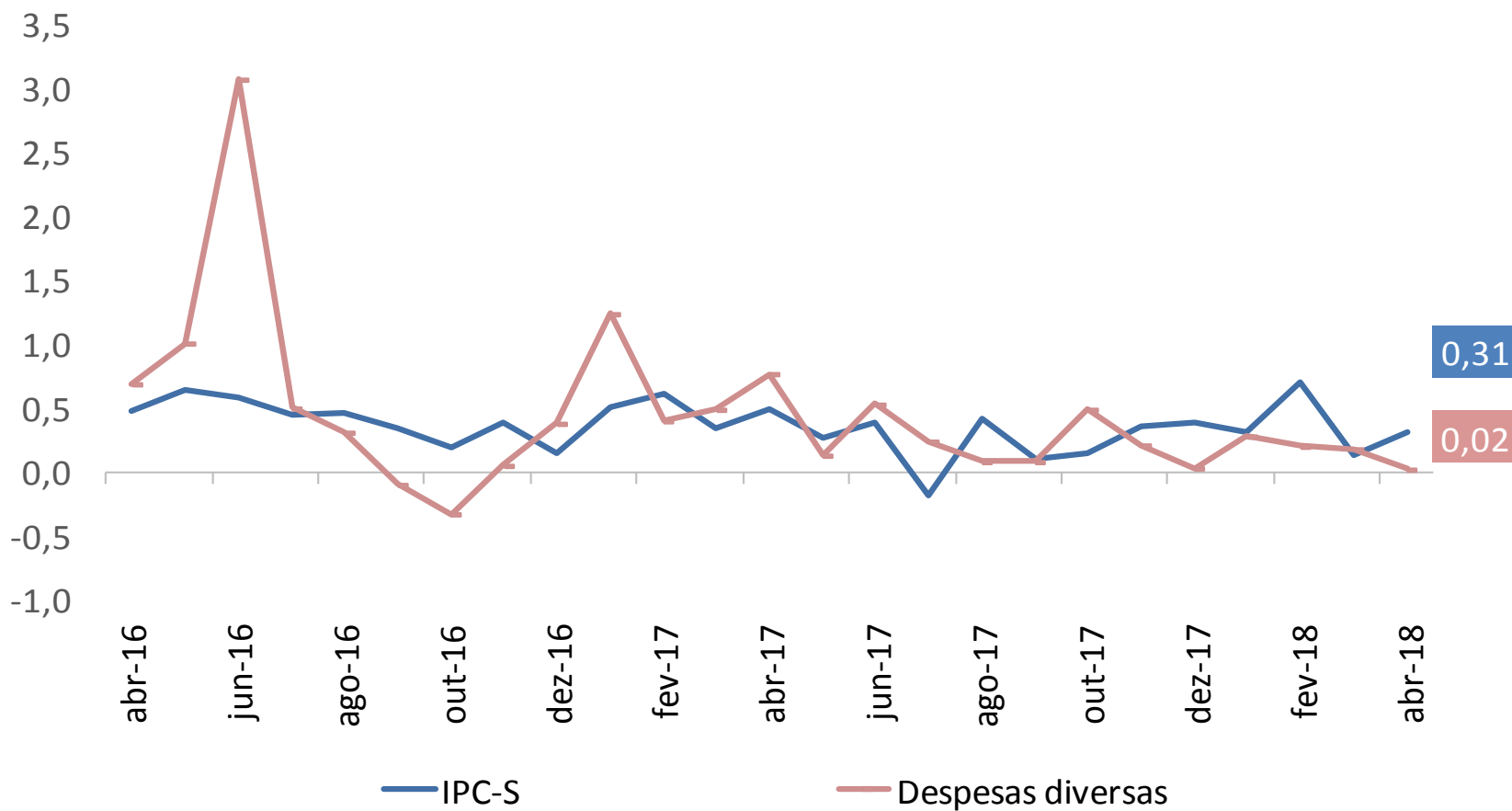

IPC-S (var.% acumulada nos últimos 30 dias)

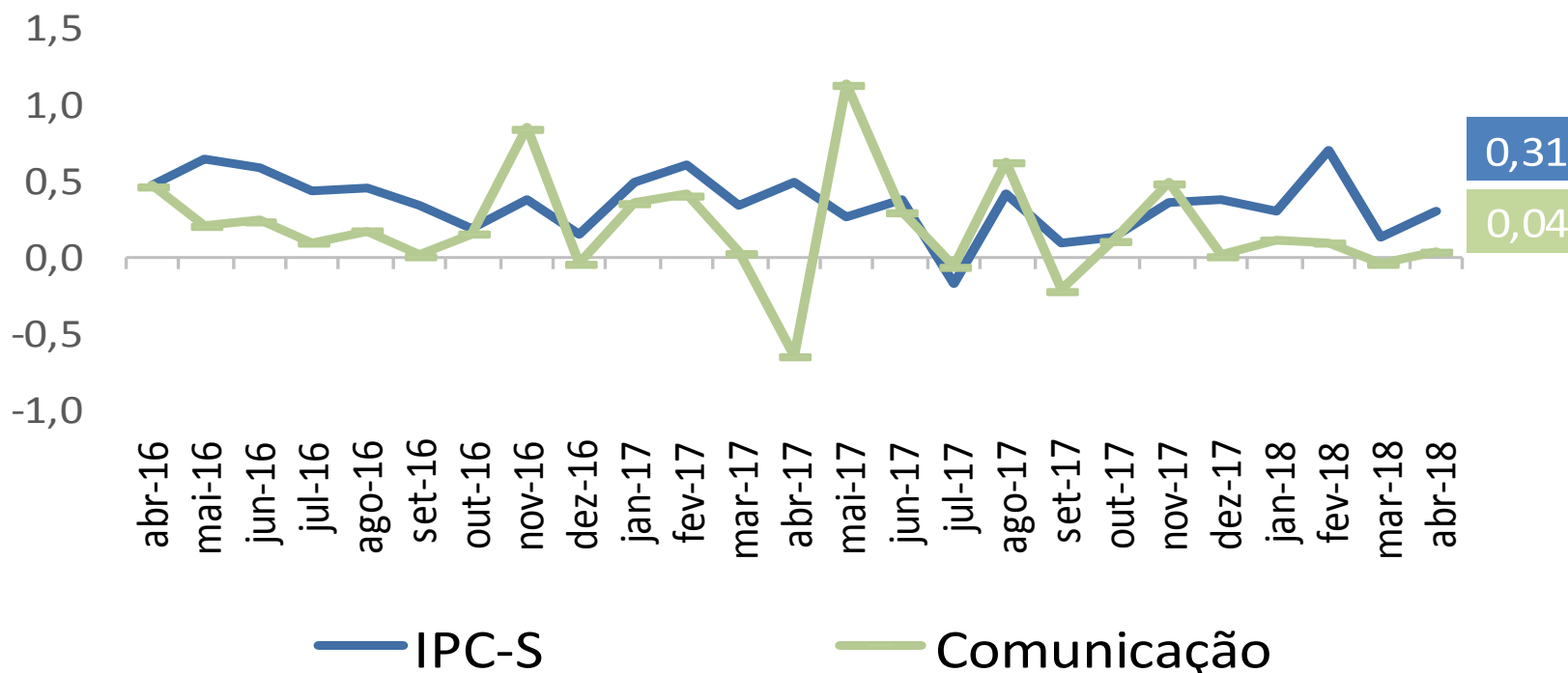

RESUMO

Comparação 1ª quadrissemana de abril/2018 com 4ª quadrissemana de março/2018:

- Segundo a FGV, a inflação da 1ª Q abr/18 medida pelo IPC-S foi de 0,31%, ante 0,17% na semana anterior. A variação apurada na 1ª Q mar/18 foi de 0,13%.
- Houve aceleração dos grupos: **Alimentação** (de -0,02% para 0,29%), destaque para *frutas* (de 5,80% para 7,93%); **Saúde e cuidados pessoais** (de 0,42% para 0,61%), destaque para *medicamentos em geral* (de 0,00% para 0,24%); **Educação, leitura e recreação** (de -0,09% para 0,06%), destaque para *passagem aérea* (de -8,82% para -6,08%); **Habitação** (de 0,27% para 0,32%), destaque para *tarifa de eletricidade residencial* (de 1,19% para 1,57%); **Transportes** (de 0,23% para 0,28%), destaque para *gasolina* (de -0,27% para -0,05%); e **Comunicação** (de -0,09% para 0,04%), destaque para *pacotes de telefonia fixa e internet* (de 0,52% para 0,71%).
- Desaceleraram os grupos: **Vestuário** (de 0,57% para 0,47%), destaque para *roupas* (de 0,82% para 0,71%); e **Despesas diversas** (de 0,05% para 0,02%), destaque para *alimentos para animais domésticos* (de -0,15% para -0,58%).



Ministério da Fazenda