



Ministério da Fazenda

IGP-M

Março/2018

28 de março de 2018

IGP-M – Série Histórica (Var. % mensal)

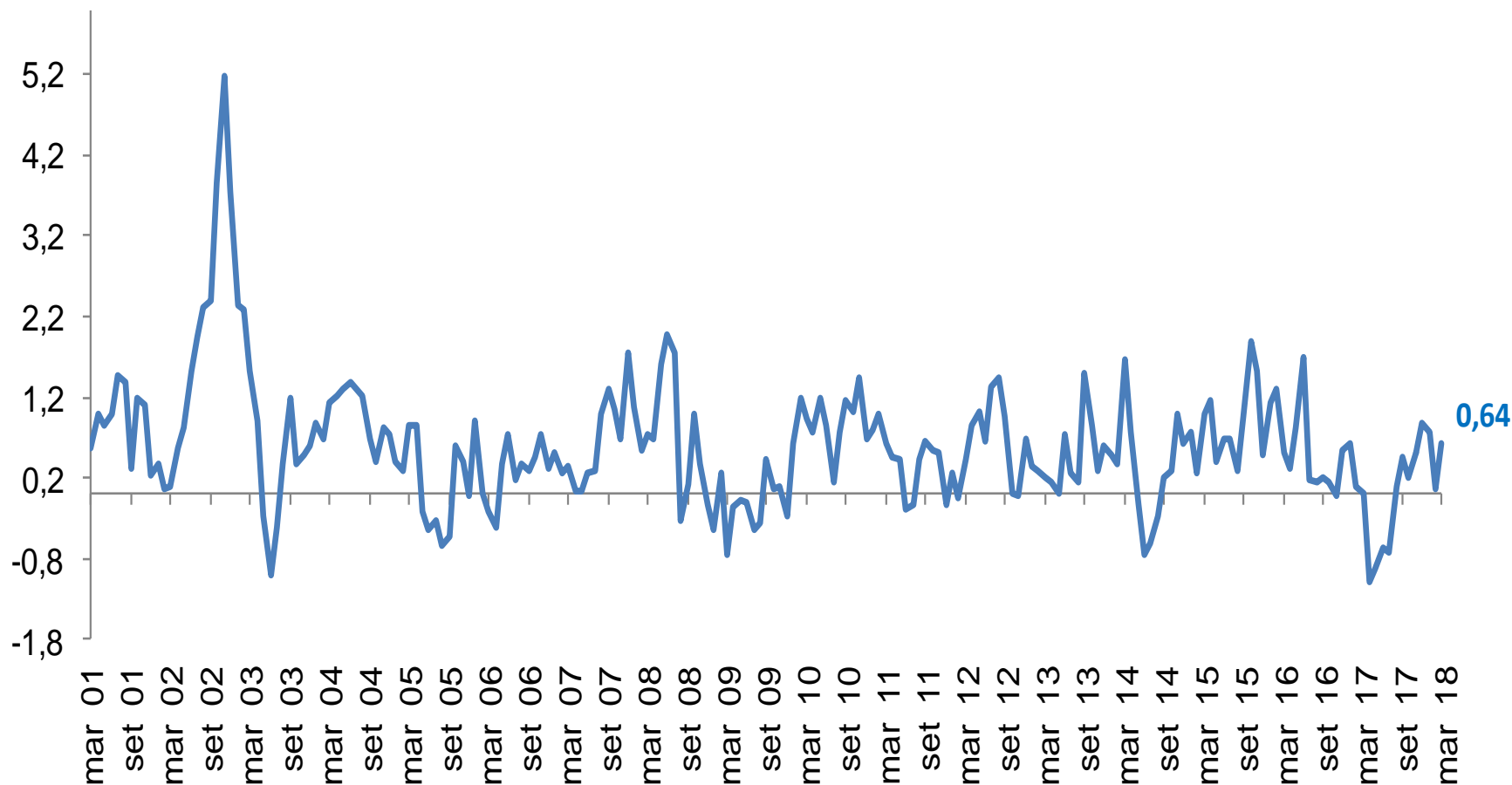

IGP-M (Var. % mensal)

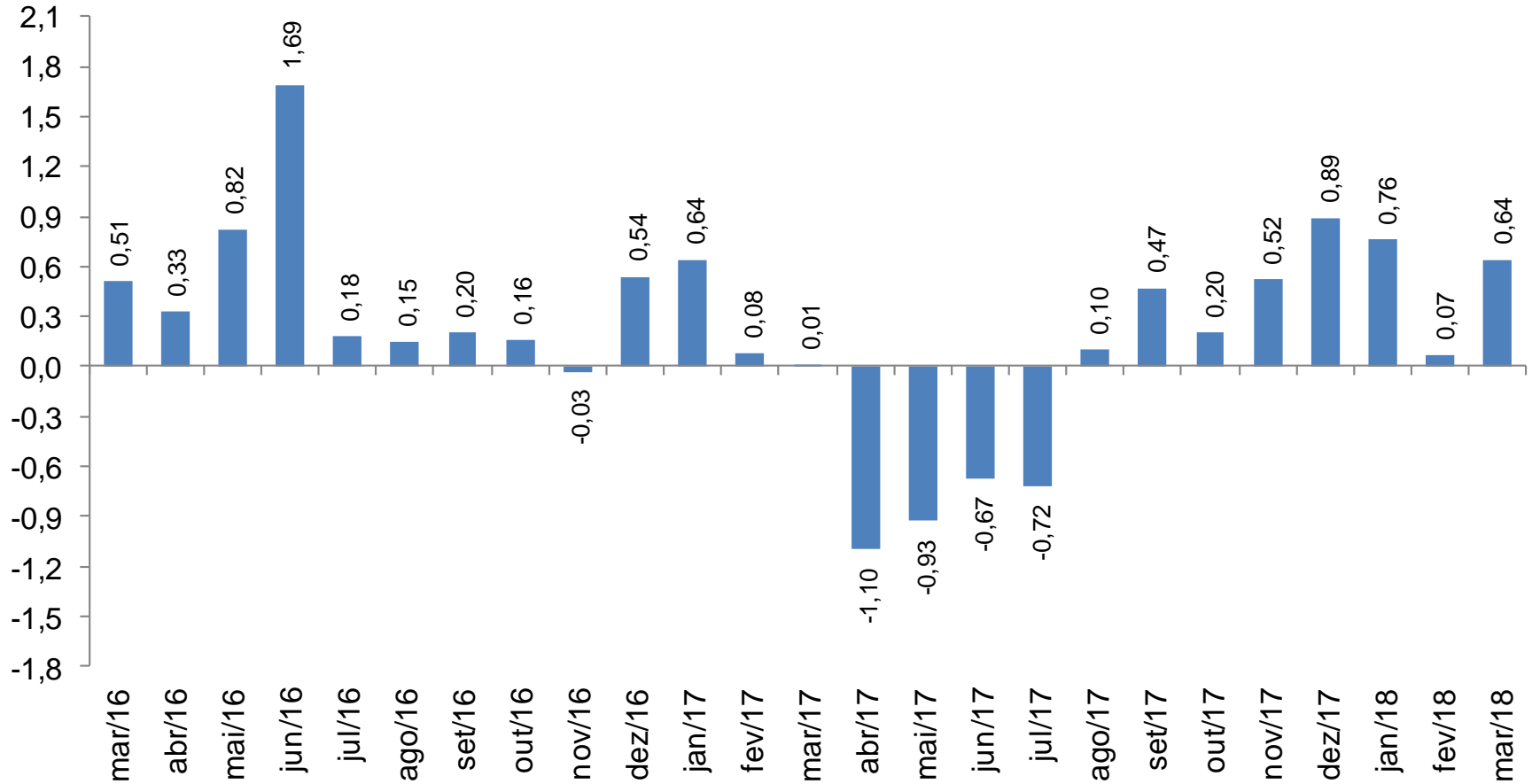

IGP Encadeado (Var.% mensal)

	jan-18			fev-18			mar-18		
	IGP-10	IGP-M	IGP-DI	IGP-10	IGP-M	IGP-DI	IGP-10	IGP-M	IGP-DI
IGP	0,79	0,76	0,58	0,23	0,07	0,15	0,45	0,64	
IPA	1,06	0,91	0,58	0,09	-0,02	0,15	0,63	0,89	
<i>ESTÁGIOS</i>									
BENS FINAIS	0,74	0,64	0,16	-0,46	-0,71	-0,42	0,09	0,57	
BENS INTERMEDIÁRIOS	0,68	1,05	1,34	1,06	0,87	0,25	0,49	0,69	
MATÉRIAS-PRIMAS	1,95	1,08	0,18	-0,40	-0,23	0,76	1,49	1,54	
<i>ORIGEM</i>									
PRODUTOS AGROPECUÁRIOS	0,74	0,17	-0,52	-1,00	-0,71	0,59	2,03	3,28	
PRODUTOS INDUSTRIAIS	1,17	1,15	0,94	0,45	0,21	0,01	0,18	0,12	
IPC	0,36	0,56	0,69	0,57	0,28	0,17	0,10	0,14	
ALIMENTAÇÃO	0,66	1,11	1,23	0,78	0,07	-0,29	-0,31	-0,08	
HABITAÇÃO	-0,23	-0,17	-0,47	-0,36	-0,21	0,19	0,15	0,19	
VESTUÁRIO	-0,27	-0,28	0,34	0,20	-0,56	-0,76	-0,08	0,53	
SAÚDE E CUID. PESSOAIS	0,41	0,40	0,50	0,50	0,51	0,40	0,37	0,36	
EDUCAÇÃO, LEIT. E RECR.	0,65	1,46	2,75	2,01	1,01	-0,05	-0,27	-0,29	
TRANSPORTES	0,85	0,92	1,12	1,27	1,16	1,11	0,69	0,40	
DESPESAS DIVERSAS	0,19	0,17	0,15	0,16	0,20	0,20	0,17	0,12	
COMUNICAÇÃO	0,20	0,26	0,13	0,10	-0,05	-0,21	0,00	-0,17	
INCC	0,08	0,28	0,31	0,32	0,14	0,13	0,12	0,23	
MATERIAIS E SERVIÇOS	0,16	0,59	0,69	0,71	0,32	0,28	0,27	0,50	
MÃO-DE-OBRA	0,02	0,03	0,00	0,00	0,00	0,00	0,00	0,00	

IPA-M (Var. % mensal)

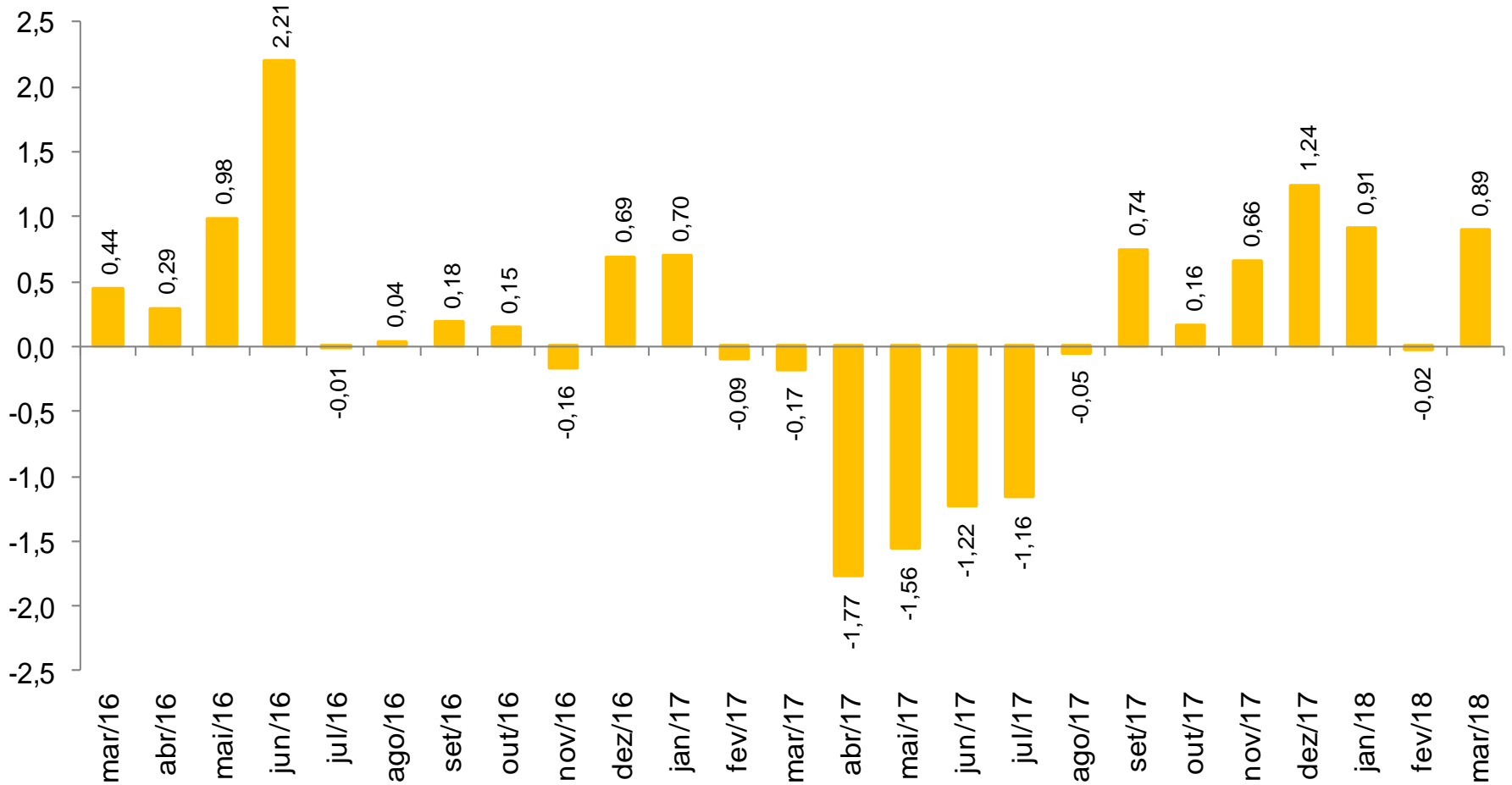

Preços no Atacado: Agropecuários e Industriais (Var. % mensal)

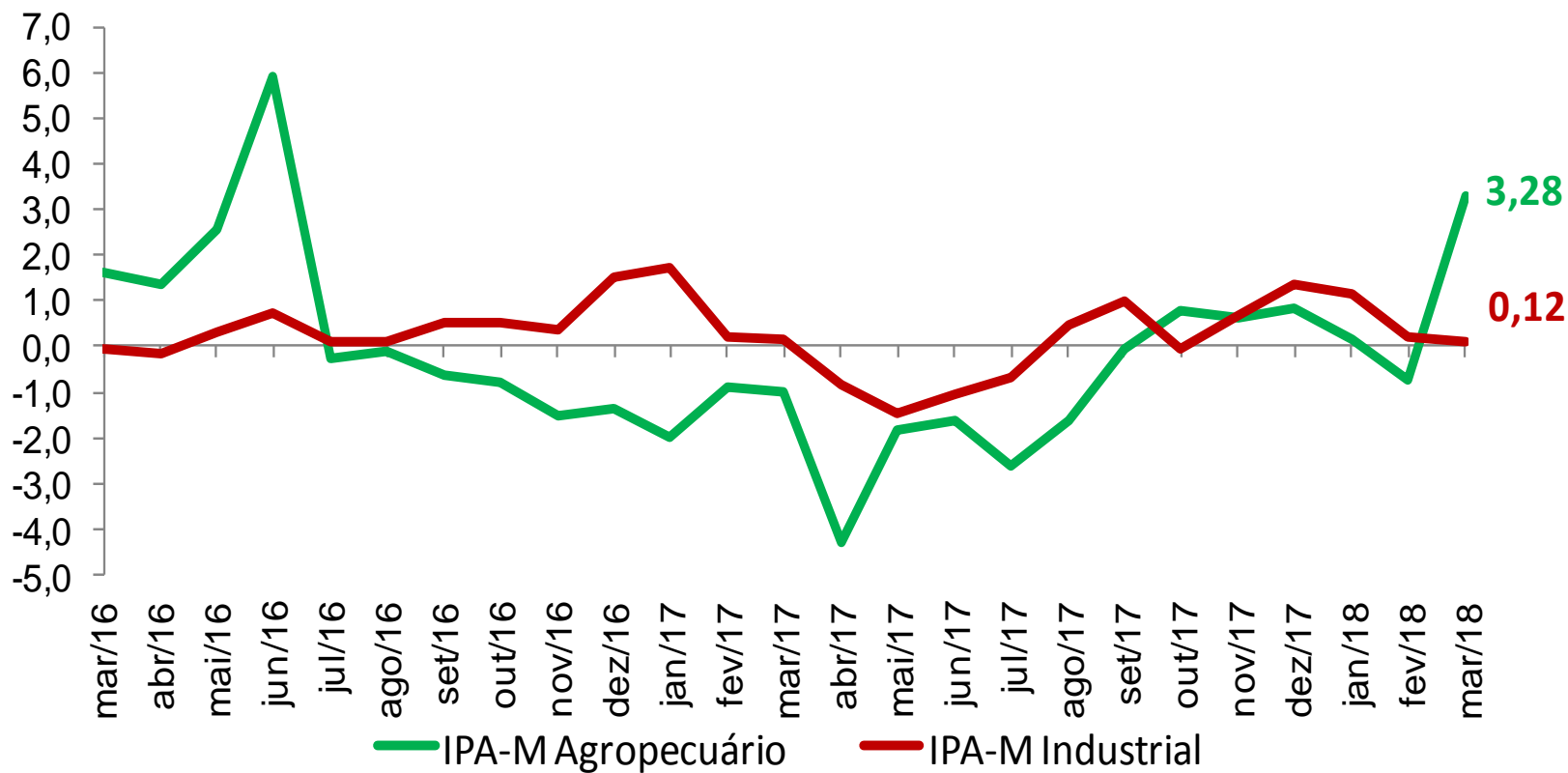

IPC (Var. % mensal)

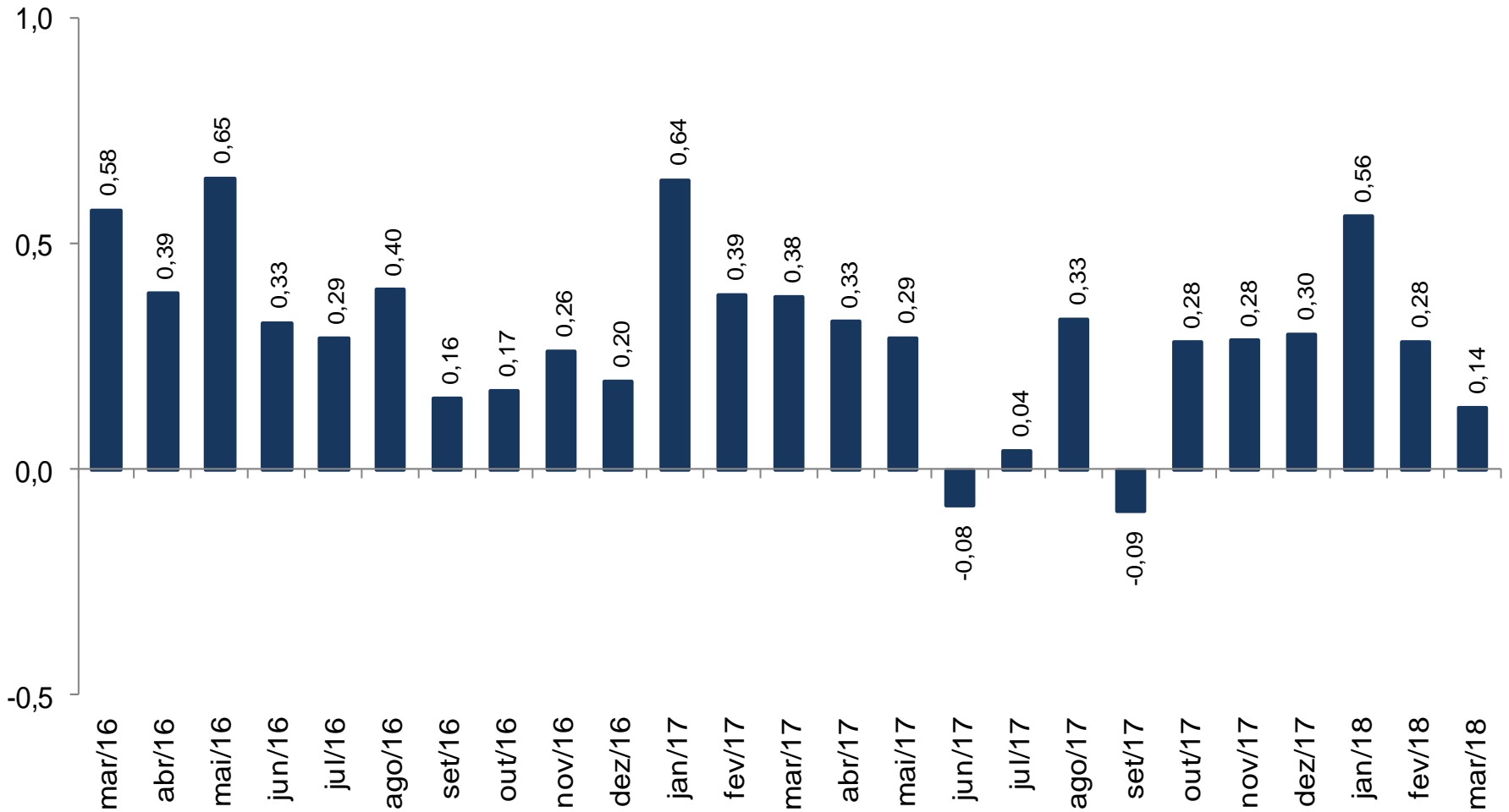

INCC (Var. % mensal)

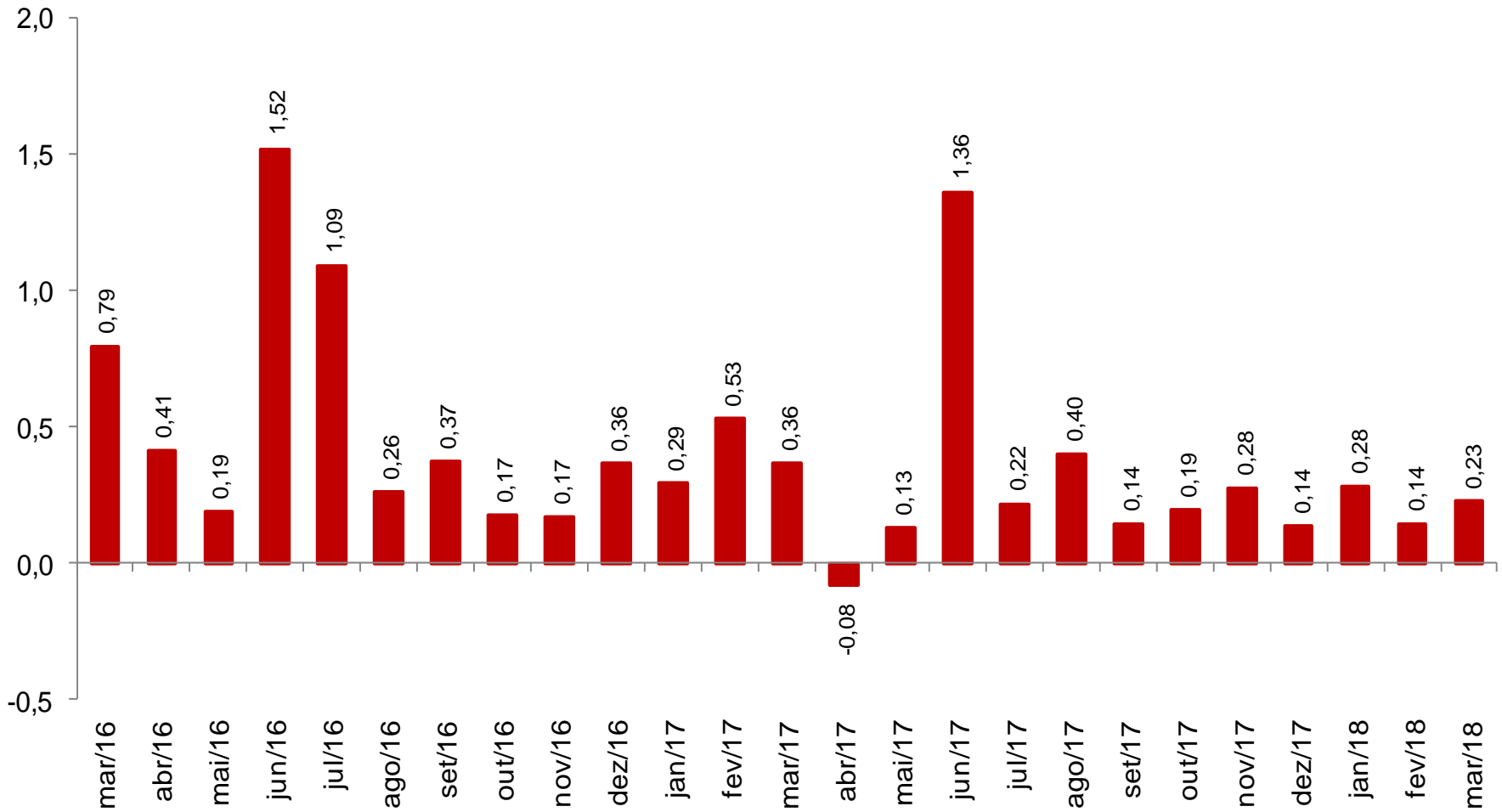

Preços na Construção Civil: Mão-de-Obra e Materiais (Var. % mensal)

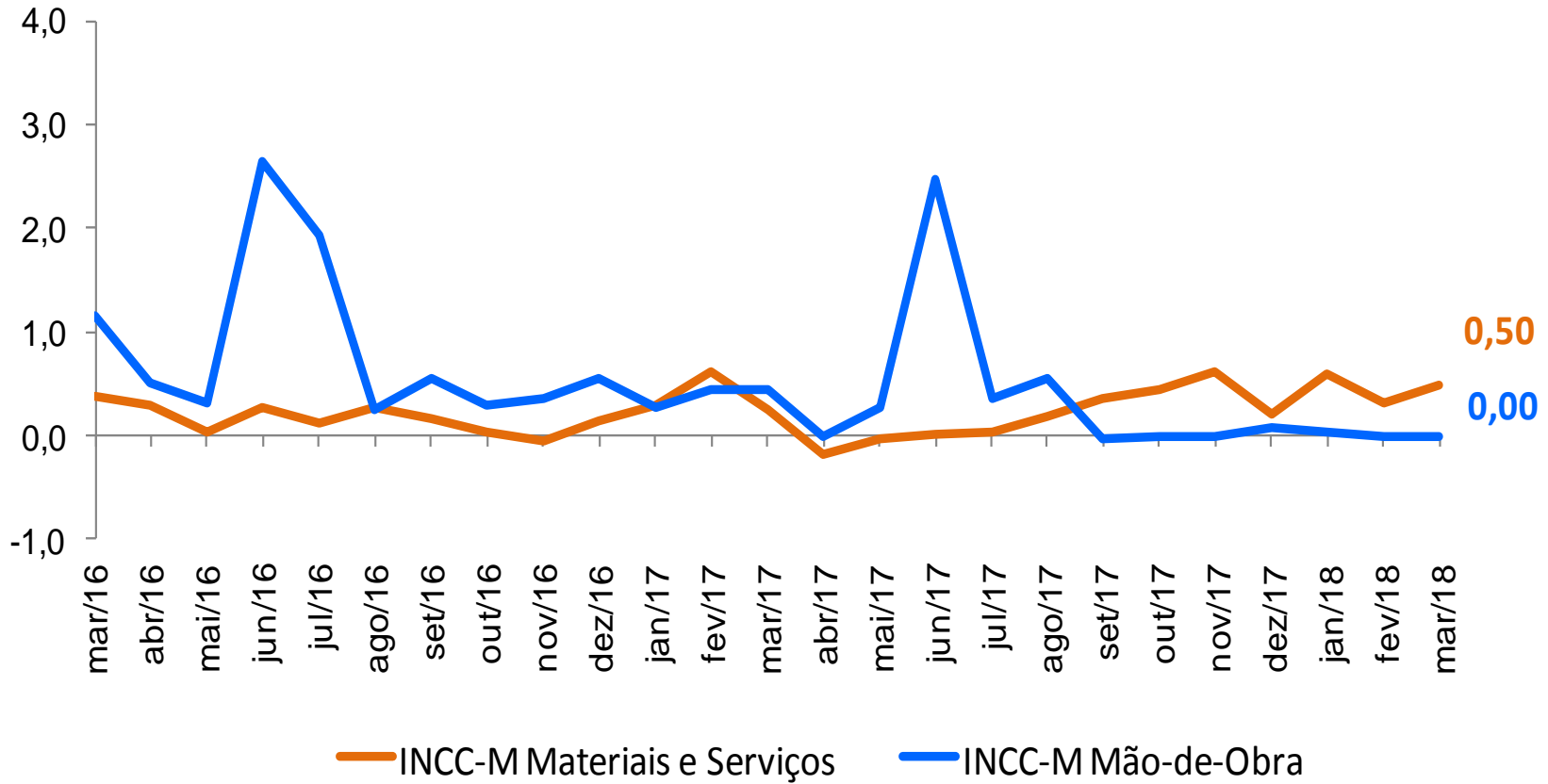

IPA-M AGRÍCOLA

Principais Contribuições Positivas

		Impacto	Var. (%)
1º	SOJA (EM GRÃO)	0,300	5,8
2º	MILHO (EM GRÃO)	0,236	11,4
3º	OVOS	0,153	15,7
4º	LEITE IN NATURA	0,104	6,0
5º	BANANA	0,065	20,6
6º	MAMÃO	0,039	39,9
7º	LARANJA	0,036	6,7
8º	CANA-DE-AÇÚCAR	0,016	0,4

Principais Contribuições Negativas

		Impacto	Var. (%)
1º	AVES	-0,074	-5,1
2º	SUÍNOS	-0,030	-7,2
3º	CAFÉ (EM GRÃO)	-0,027	-2,5
4º	MANDIOCA (AIPIM)	-0,025	-2,4
5º	BATATA-INGLESA	-0,021	-8,2
6º	ARROZ (EM CASCA)	-0,012	-2,4
7º	FEIJÃO (EM GRÃO)	-0,010	-2,9
8º	MAÇÃ	-0,004	-3,8

IPA-M INDUSTRIAL

Principais Contribuições Positivas

		Impacto	Var. (%)
1º	FARELO DE SOJA	0,165	11,8
2º	LEITE INDUSTRIALIZADO	0,024	4,5
3º	QUEROSENES DE AVIAÇÃO	0,021	5,3
4º	INTERMEDIÁRIOS PARA RESINAS E FIBRAS	0,020	3,6
5º	AUTOMÓVEIS PARA PASSAGEIROS	0,020	0,5
6º	CHOCOLATE	0,017	4,6
7º	CERVEJA E CHOPE	0,017	1,8
8º	ARTEFATOS ESTAMPADOS DE METAL	0,013	4,0

Principais Contribuições Negativas

		Impacto	Var. (%)
1º	MINÉRIO DE FERRO	-0,102	-1,9
2º	ÓLEO DIESEL	-0,096	-3,1
3º	ÓLEOS COMBUSTÍVEIS	-0,059	-5,5
4º	CARNE DE AVES	-0,038	-3,7
5º	AÇÚCAR CRISTAL	-0,038	-5,5
6º	CARNE BOVINA	-0,034	-1,3
7º	GÁS LIQUEFEITO DE PETRÓLEO (GLP)	-0,023	-3,7
8º	ADUBOS OU FERTILIZANTES	-0,020	-1,8

IGP Encadeado (Var. % 12 Meses)

	jan-18			fev-18			mar-18		
	IGP-10	IGP-M	IGP-DI	IGP-10	IGP-M	IGP-DI	IGP-10	IGP-M	IGP-DI
IGP	-0,51	-0,41	-0,28	-0,42	-0,42	-0,19	-0,03	0,20	-
IPA	-2,41	-2,34	-2,29	-2,29	-2,27	-2,02	-1,56	-1,22	-
<i>ESTÁGIOS</i>									
BENS FINAIS	-0,87	-0,65	-0,35	-0,52	-0,74	-0,67	-0,30	-0,10	-
BENS INTERMEDIÁRIOS	4,44	4,36	4,23	4,18	4,23	4,28	4,85	5,36	-
MATÉRIAS-PRIMAS	-11,26	-11,20	-11,34	-11,12	-10,84	-10,22	-9,73	-9,42	-
<i>ORIGEM</i>									
PRODUTOS AGROPECUÁRIOS	-11,66	-11,06	-10,97	-10,87	-10,91	-9,84	-8,56	-7,06	-
PRODUTOS INDUSTRIAIS	1,07	0,90	0,91	0,86	0,91	0,84	1,00	0,90	-
IPC	3,06	3,06	3,22	3,09	2,95	3,07	2,86	2,70	-
ALIMENTAÇÃO	-0,56	-0,08	0,20	0,22	0,20	0,06	-0,20	-0,28	-
HABITAÇÃO	3,99	3,73	3,56	3,26	3,05	3,23	2,75	2,39	-
VESTUÁRIO	0,70	0,87	2,23	1,02	0,36	1,63	0,89	0,67	-
SAÚDE E CUID. PESSOAIS	6,14	6,11	6,38	6,23	6,15	6,26	6,09	5,95	-
EDUCAÇÃO, LEIT. E RECR.	5,66	5,79	4,74	4,65	4,61	3,98	4,36	4,62	-
TRANSPORTES	4,65	4,33	4,95	5,09	5,01	5,47	5,41	5,27	-
DESPESAS DIVERSAS	3,54	3,48	3,57	3,40	3,33	3,45	3,00	2,67	-
COMUNICAÇÃO	2,03	1,67	1,78	1,75	1,33	1,48	2,05	1,87	-
INCC	3,92	4,01	4,15	3,88	3,61	3,60	3,40	3,47	-
MATERIAIS E SERVIÇOS	3,01	3,17	3,23	3,17	2,86	3,01	3,09	3,11	-
MÃO-DE-OBRA	4,68	4,71	4,91	4,48	4,24	4,10	3,66	3,77	-

Preços no Atacado (IPA-M) (Var. % acumulada em 12 meses)

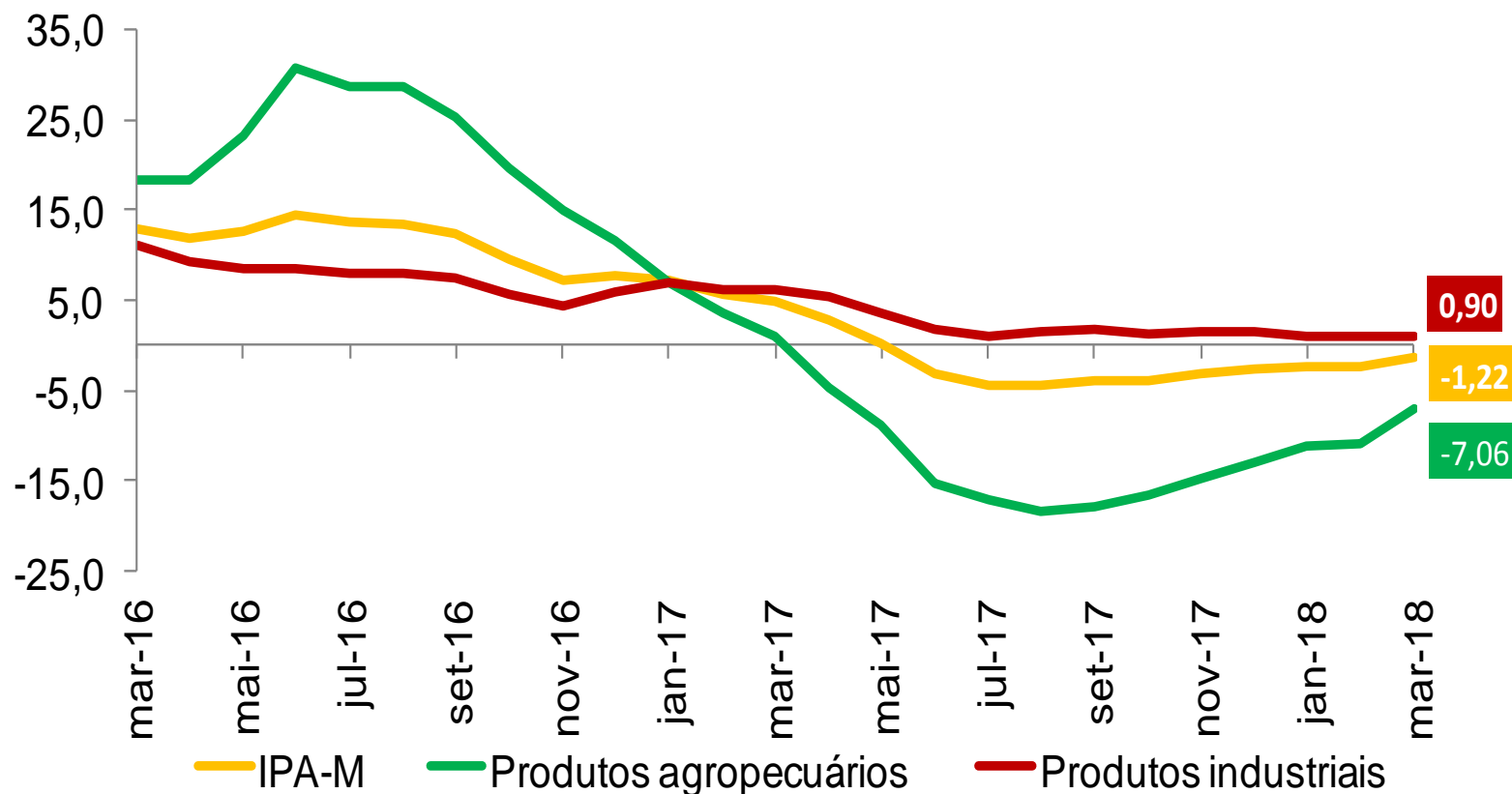

Preços na Construção Civil (Var. % acumulada em 12 meses)

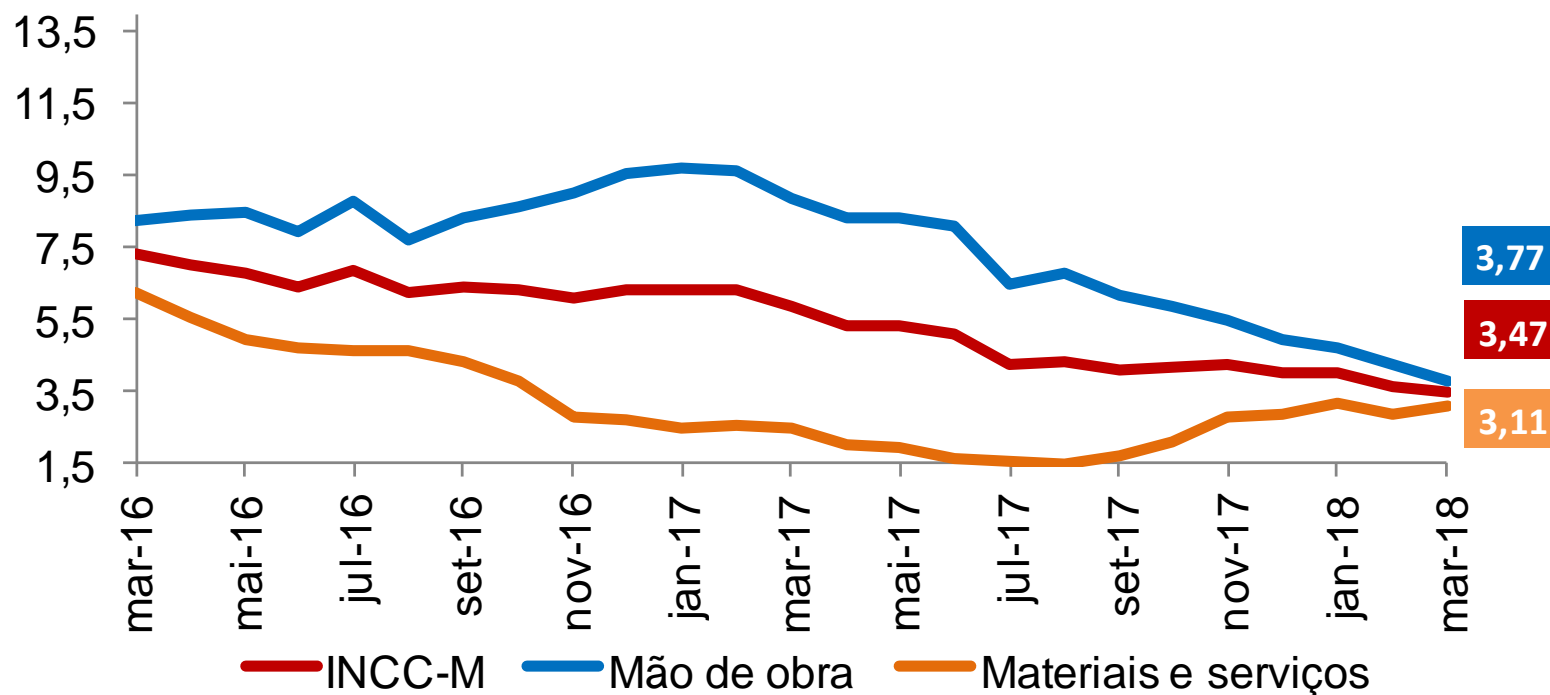

RESUMO DOS RESULTADOS

- **Variação mensal do IGP-M:**
 - ✓ **0,64%** (março/18)
 - ✓ 0,07% (fevereiro/18)
- Variação acumulada em 12 meses: 0,20%.
- **IGP-M desagregado:**
 - ✓ Aceleração do IPA-M: -0,02% (fev/18) para 0,89% (mar/18);
 - ❖ IPA agrícola: de -0,71% (fev/18) para 3,28% (mar/18);
 - ❖ IPA industrial: de 0,21% (fev/18) para 0,12% (mar/18).
 - ✓ Desaceleração do IPC-M: de 0,28% (fev/18) para 0,14% (mar/18).
 - ✓ Aceleração do INCC-M: de 0,14% (fev/18) para 0,23% (mar/18).

RESUMO DOS RESULTADOS

- **IPA-M por estágios:**
 - ✓ Bens Finais aceleraram de -0,71% para 0,57%, destaque para *alimentos in natura* (de -2,24% para 9,86%);
 - ✓ Bens Intermediários desaceleraram de 0,87% para 0,69%, destaque para *combustíveis e lubrificantes para a produção* (de -0,61% para -2,58%);
 - ✓ Matérias-Primas Brutas aceleraram de -0,23% para 1,54%, destaque para: *soja (em grão)* (-0,11% para 5,78%), *milho (em grão)* (0,15% para 11,41%) e *leite in natura* (-2,47% para 5,98%). Ao mesmo tempo, registraram-se desacelerações em itens como: *minério de ferro* (0,38% para -1,88%), *mandioca (aipim)* (7,82% para -2,39%) e *suínos* (-1,17% para -7,23%).
- **INCC-M:** acelerou o grupo: Materiais, Equipamentos e Serviços (de 0,32% para 0,50%); Já o grupo Mão de Obra manteve-se em 0,00%.



Ministério da Fazenda