



MINISTÉRIO DA ECONOMIA

IPC-S (2ª quadrissemana)

Novembro

18 de novembro de 2019

Os informativos econômicos da Secretaria de Política Econômica (SPE) são elaborados a partir de dados de conhecimento público, cujas fontes primárias são instituições autônomas, públicas ou privadas. O objetivo é organizar informações de conhecimento público para ampliar o entendimento sobre a economia brasileira. O conteúdo deste material é meramente informativo, não possuindo caráter prospectivo, nem delimitando as ações de política econômica adotadas pelo Ministério da Economia



Secretaria
de Política
Econômica

Secretaria Especial
de Fazenda

Ministério
da Economia

Resumo dos Resultados

Comparação: 2ª quadrimestre de novembro/19 com 1ª quadrimestre de novembro/19:

- Segundo a FGV, a inflação da 2ª Q nov/19 medida pelo IPC-S foi de 0,10%, ante 0,01% na semana anterior. A variação apurada na 2ª Q out/19 foi de -0,01%.
- Houve aceleração dos grupos: **Habituação** (de -0,21% para 0,04%), destaque para *tarifa de eletricidade residencial* (de -1,99% para -0,47%); **Despesas diversas** (de 0,36% para 1,03%), destaque para *jogo lotérico* (de 0,00% para 6,39%); **Educação, leitura e recreação** (de -0,06% para 0,06%), destaque para *passagem aérea* (de -3,12% para -0,07%); **Comunicação** (de -0,10% para -0,07%), destaque para *tarifa de telefone móvel* (-0,16% para -0,06%); e **Transportes** (de 0,16% para 0,17%), destaque para *transporte escolar* (-0,53% para 0,00%).
- Desaceleraram os grupos: **Vestuário** (de 0,35% para 0,25%), destaque para *calçados* (de 0,15% para -0,12%); e **Alimentação** (de -0,07% para -0,10%), destaque para *hortaliças e legumes* (de -4,79% para -7,30%).
- A variação permaneceu inalterada para **Saúde e cuidados pessoais** (0,28%).

VARIAÇÃO SEMANAL DO IPC-S NAS ÚLTIMAS 4 SEMANAS

Variação (%)

	15/10/2019	22/10/2019	31/10/2019	07/11/2019	15/11/2019
Índice Geral	-0,01	-0,07	-0,09	0,01	0,10
Alimentação	-0,35	-0,37	-0,28	-0,07	-0,10
Habitação	-0,14	-0,32	-0,40	-0,21	0,04
Vestuário	0,26	0,18	0,13	0,35	0,25
Saúde e cuidados pessoais	0,23	0,26	0,29	0,28	0,28
Educação, leitura e recreação	0,15	0,06	-0,03	-0,06	0,06
Transportes	0,23	0,23	0,20	0,16	0,17
Despesas diversas	0,19	0,27	0,38	0,36	1,03
Comunicação	0,22	0,11	-0,09	-0,10	-0,07

IPC-S

Varição (%) mensal

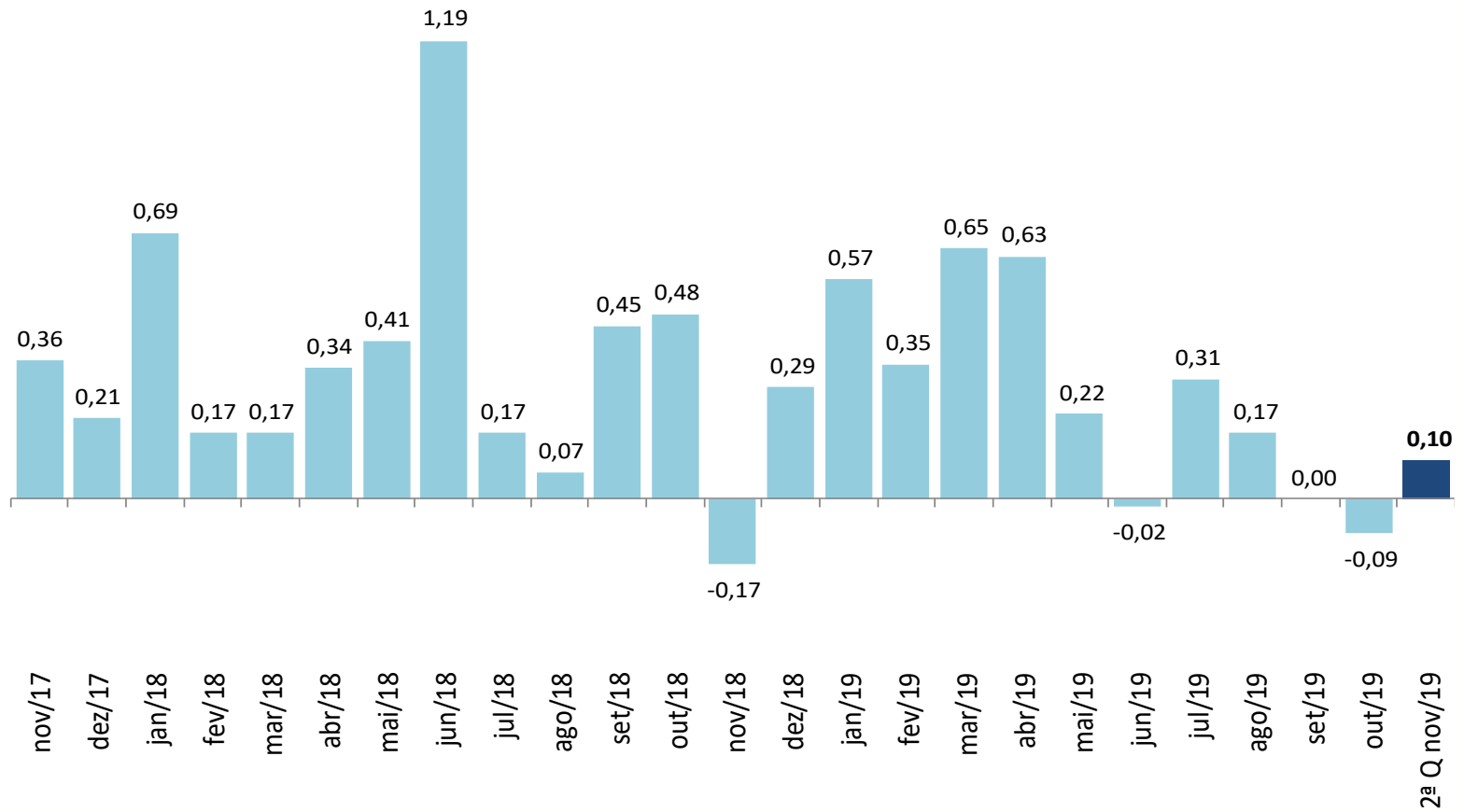

IPC-S

Varição (%) na mesma quadrissemana de anos anteriores

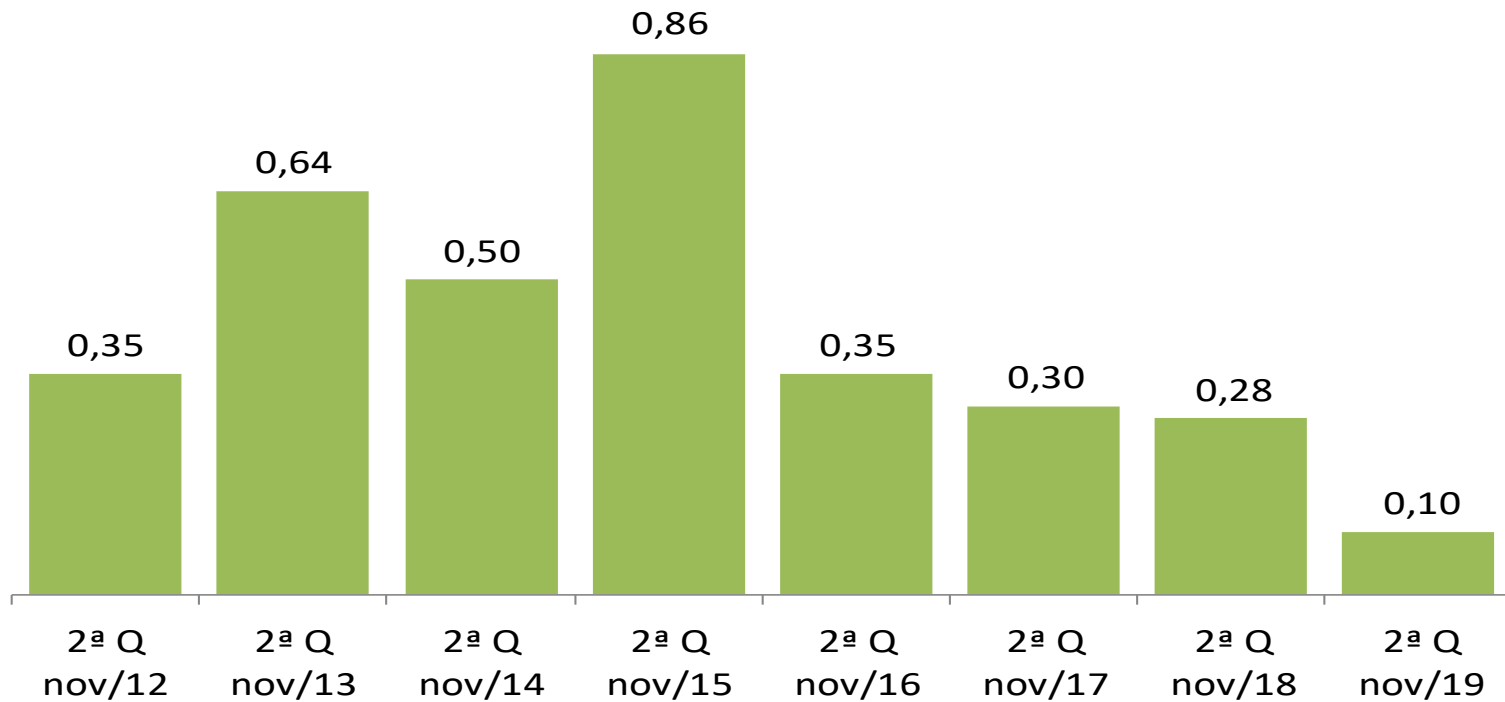

IPC-S

Varição (%) em 12 meses



Fonte: FGV

IPC-S

Variação (%) semanal do IPC-S nas últimas 4 semanas

	15/10/2019	22/10/2019	31/10/2019	07/11/2019	15/11/2019
IPC - TODOS OS ITENS	-0,01	-0,07	-0,09	0,01	0,10
ALIMENTAÇÃO	-0,35	-0,37	-0,28	-0,07	-0,10
ARROZ E FEIJÃO	-0,07	-0,30	-0,05	-0,46	-1,16
HORTALIÇAS E LEGUMES	-7,74	-6,23	-5,68	-4,79	-7,30
FRUTAS	-2,67	-2,41	-2,20	-0,29	0,49
MASSAS E FARINHAS	0,13	-0,07	-0,40	-0,60	-0,56
PANIFICADOS E BISCOITOS	0,09	0,07	0,09	0,35	0,11
ADOÇANTES	2,22	1,25	1,21	1,24	0,60
DOCES E CHOCOLATES	-0,54	-0,99	-0,89	-0,56	-0,62
LATICÍNIOS	-0,53	-0,78	-0,67	-0,91	-0,85
AVES E OVOS	0,12	-0,75	-0,43	-0,83	-0,75
CARNES BOVINAS	1,19	0,84	1,07	1,98	2,79
CARNES SUÍNAS	-1,43	-0,12	0,35	1,23	1,47
CARNES DE OUTROS ANIMAIS	-3,31	-2,64	0,12	0,90	2,65
PESCADOS FRESCOS	-1,27	-1,17	-0,12	0,34	-0,35
CARNES E PEIXES INDUSTRIALIZADOS	-0,15	-0,08	0,25	0,29	0,40
ÓLEOS E GORDURAS	0,77	0,58	-0,19	0,09	-0,15
CONDIMENTOS	-0,12	-0,15	-0,32	0,47	0,28
VEGETAIS EM CONSERVA	0,89	0,60	0,15	-0,22	0,40
BEBIDAS NÃO ALCOÓLICAS	0,17	0,09	0,52	0,54	0,71
BEBIDAS ALCOÓLICAS	-0,01	0,43	0,50	0,60	0,29
OUTROS GÊNEROS ALIMENTÍCIOS	1,58	1,09	0,94	-0,07	-0,20
ALIMENTOS PRONTOS CONGELADOS	-0,24	-0,16	-0,49	-0,70	-1,27
GÊNEROS ALIMENTÍCIOS DIET / LIGHT	-0,03	0,04	-0,16	0,11	0,34
RESTAURANTES	0,07	0,04	0,02	0,10	0,21
BARES E LANÇONETES	0,16	0,12	0,10	-0,04	-0,07
BEBIDAS ALCOÓLICAS E NÃO ALCOÓLICAS	0,22	0,24	0,30	0,24	0,19

IPC-S

Impacto dos Alimentos no IPC-S ao longo dos últimos anos na quadrissemana corrente

	15/11/2015		15/11/2016		15/11/2017		15/11/2018		15/11/2019	
	Var(%)	Impacto	Var(%)	Impacto	Var(%)	Impacto	Var(%)	Impacto	Var(%)	Impacto
<i>IPC - TODOS OS ITENS</i>	0,86		0,35		0,30		0,28		0,10	
ALIMENTAÇÃO	1,13	0,28	0,03	0,01	-0,12	-0,03	1,07	0,26	-0,10	-0,02
Carnes Bovinas	1,45	0,03	2,07	0,04	0,15	0,00	0,77	0,01	2,79	0,05
Bebidas Não Alcoólicas	1,63	0,02	0,49	0,01	0,12	0,00	-0,75	-0,01	0,71	0,01
Frutas	1,80	0,02	0,06	0,00	0,74	0,01	2,29	0,02	0,49	0,01
Carnes e Peixes Industrializados	0,07	0,00	0,09	0,00	-2,04	-0,01	0,04	0,00	0,40	0,00
Carnes Suínas	3,24	0,01	-0,17	0,00	-0,69	0,00	-0,15	0,00	1,47	0,00
Panificados E Biscoitos	1,15	0,02	0,30	0,01	0,16	0,00	0,85	0,02	0,11	0,00
Bebidas Alcoólicas	1,26	0,01	2,91	0,02	0,04	0,00	0,44	0,00	0,29	0,00
Adoçantes	5,12	0,01	-0,23	0,00	-2,75	-0,01	-0,64	0,00	0,60	0,00
Condimentos	0,96	0,00	0,77	0,00	0,25	0,00	0,40	0,00	0,28	0,00
Gêneros Alimentícios Diet / Light	1,61	0,00	0,47	0,00	0,65	0,00	-1,16	0,00	0,34	0,00
Carnes de Outros Animais	-1,49	0,00	2,01	0,00	-0,10	0,00	0,01	0,00	2,65	0,00
Vegetais em Conserva	0,67	0,00	1,11	0,00	-1,86	0,00	-1,64	0,00	0,40	0,00
Outros Gêneros Alimentícios	1,16	0,00	3,39	0,01	-0,74	0,00	-0,55	0,00	-0,20	0,00
Óleos e Gorduras	2,01	0,01	-0,50	0,00	-0,34	0,00	0,02	0,00	-0,15	0,00
Pescados Frescos	1,68	0,00	2,66	0,01	-0,51	0,00	2,26	0,01	-0,35	0,00
Doces e Chocolates	1,36	0,00	-0,08	0,00	-0,38	0,00	-0,06	0,00	-0,62	0,00
Massas e Farinhas	1,24	0,01	0,43	0,00	-0,49	0,00	0,44	0,00	-0,56	0,00
Arroz e Feijão	2,27	0,01	-4,18	-0,03	-3,57	-0,02	-1,13	-0,01	-1,16	-0,01
Aves e Ovos	1,96	0,02	0,01	0,00	-1,23	-0,01	1,38	0,01	-0,75	-0,01
Alimentos Prontos Congelados	0,58	0,01	-0,87	-0,01	-0,23	0,00	-0,68	-0,01	-1,27	-0,01
Laticínios	-0,52	-0,01	-4,54	-0,10	-1,67	-0,03	-2,43	-0,05	-0,85	-0,02
Hortaliças e Legumes	6,48	0,07	0,32	0,00	2,75	0,03	26,43	0,25	-7,30	-0,07

Fonte: FGV

IPC-S

Varição (%) acumulada nos últimos 30 dias

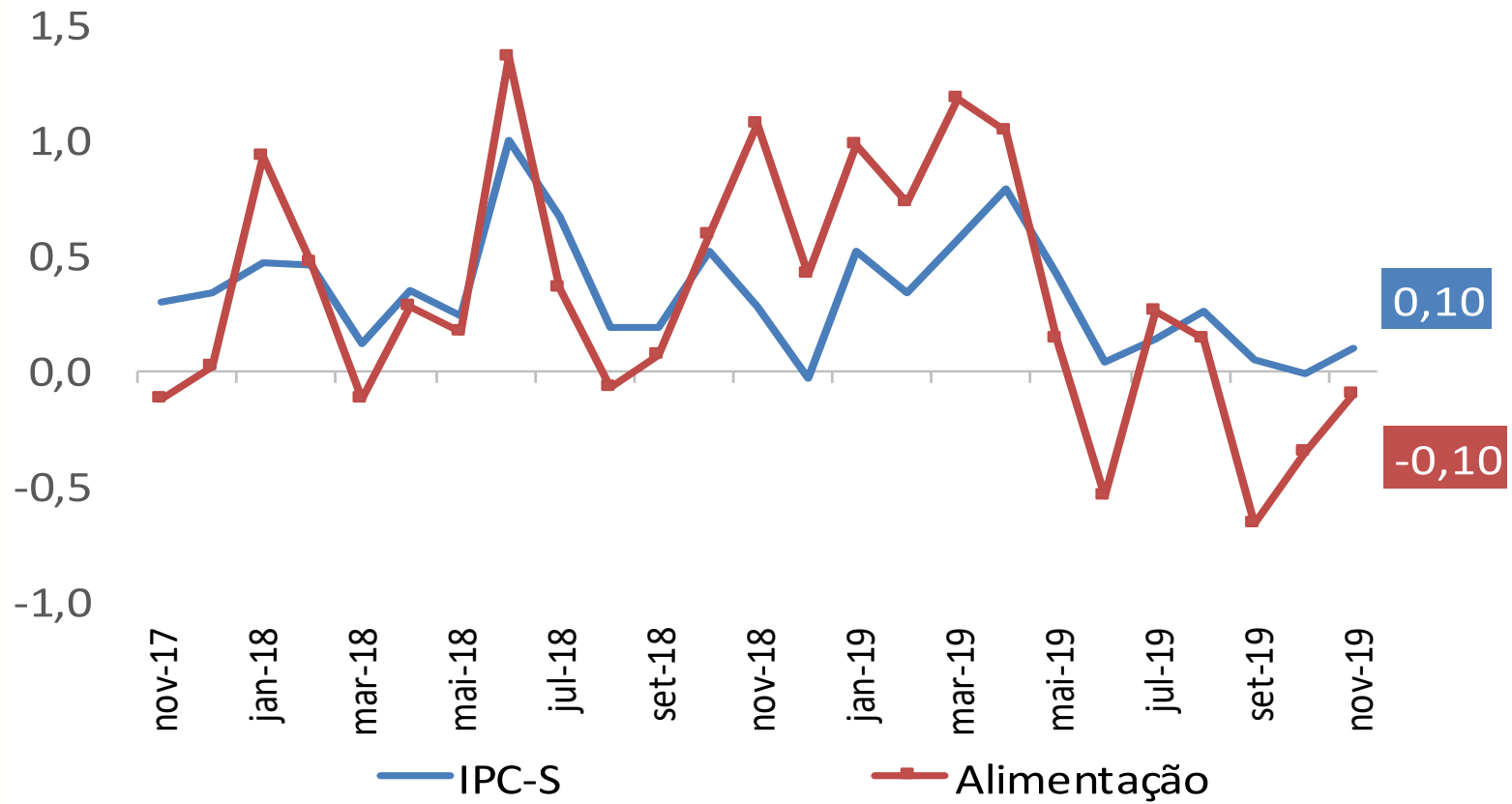

IPC-S

Varição (%) acumulada nos últimos 30 dias

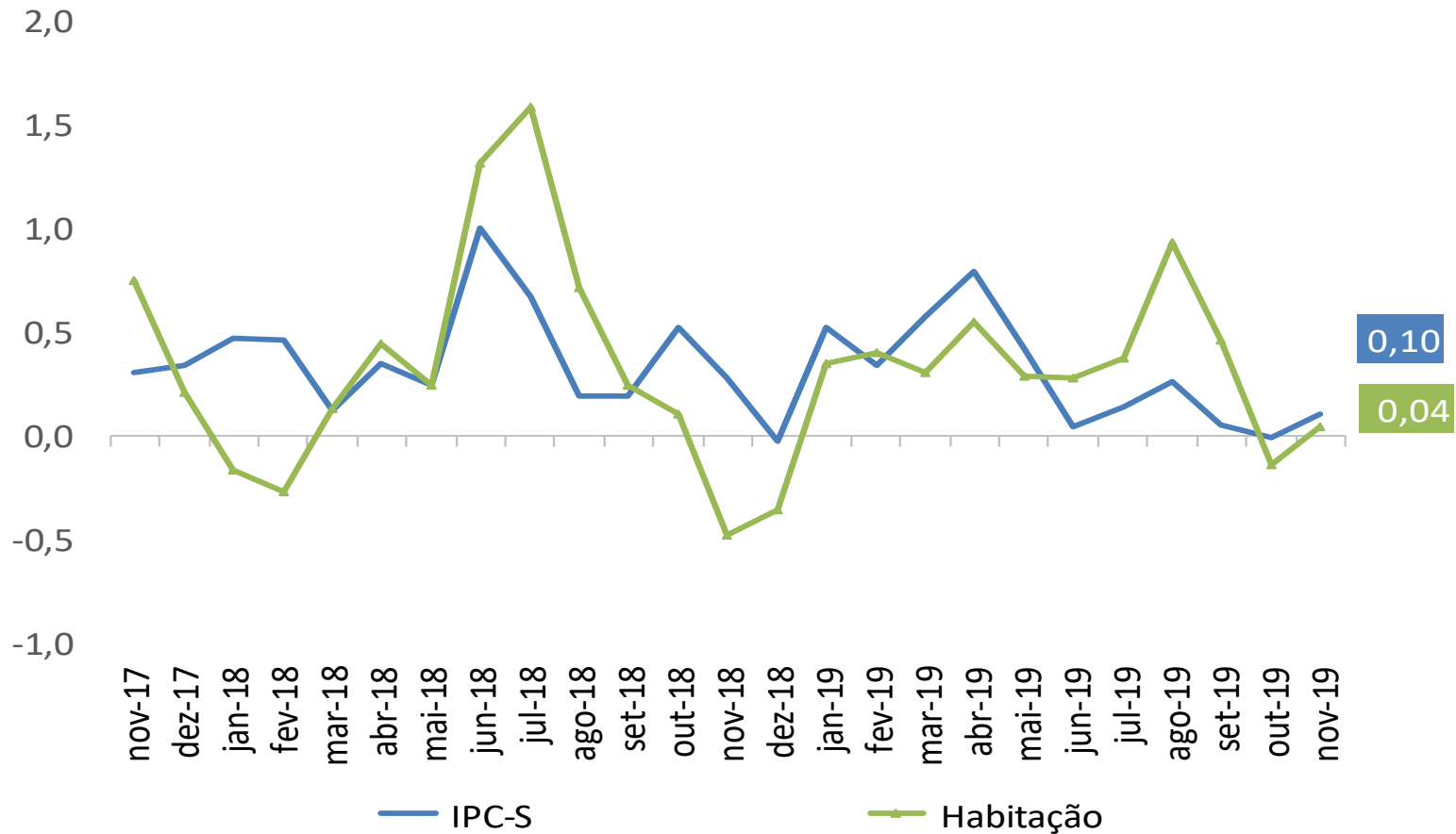

IPC-S

Varição (%) acumulada nos últimos 30 dias

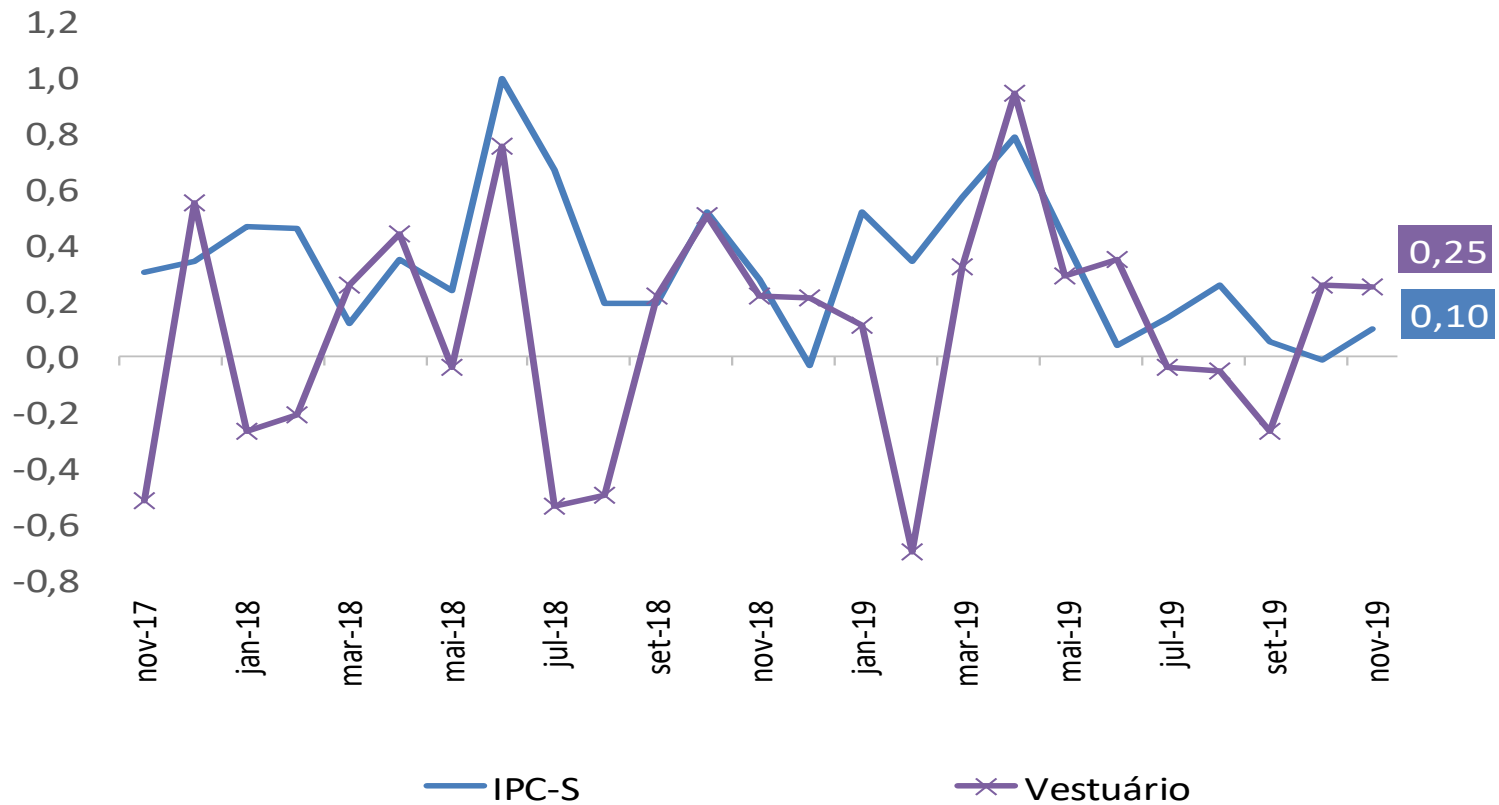

IPC-S

Varição (%) acumulada nos últimos 30 dias

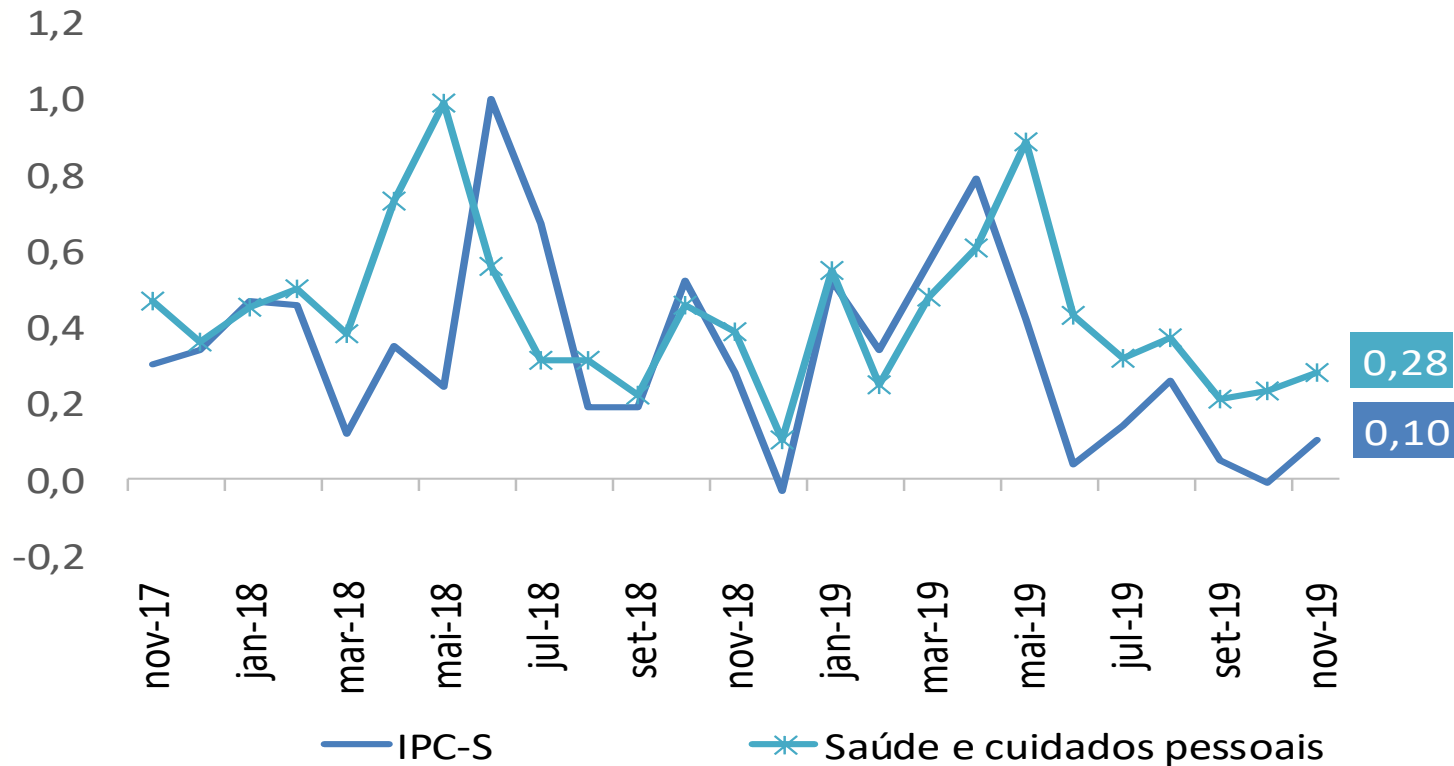

IPC-S

Varição (%) acumulada nos últimos 30 dias

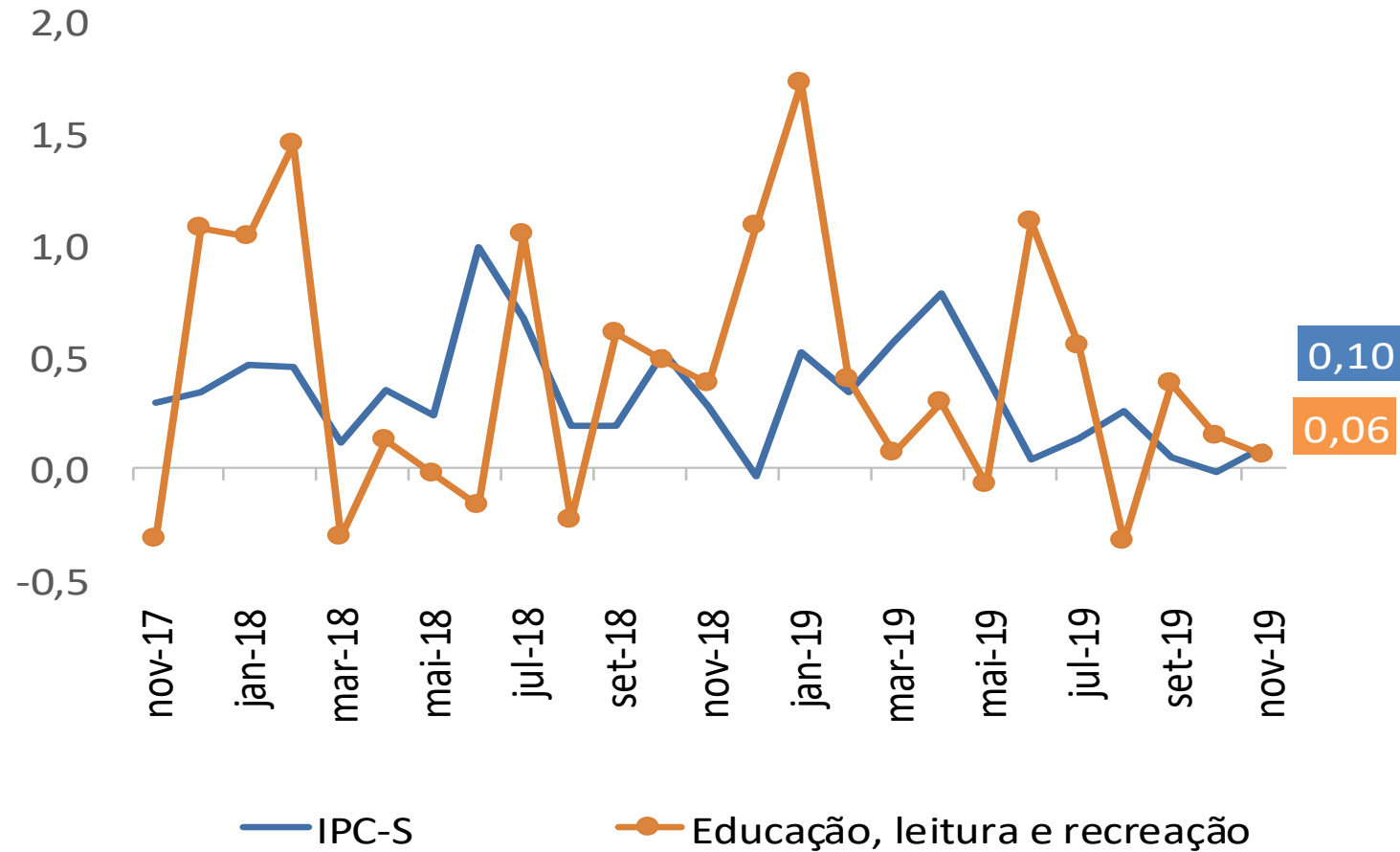

IPC-S

Varição (%) acumulada nos últimos 30 dias

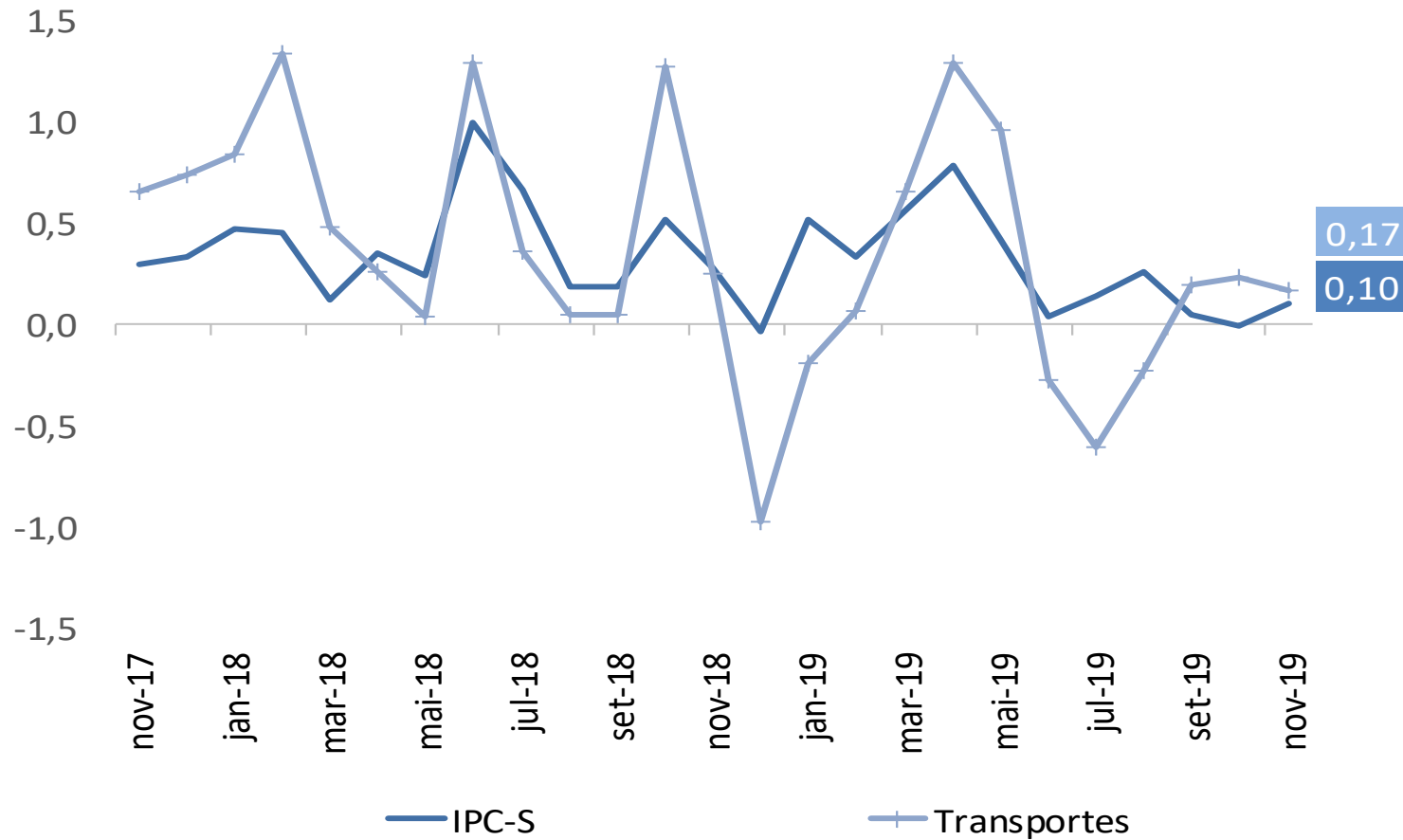

IPC-S

Varição (%) acumulada nos últimos 30 dias

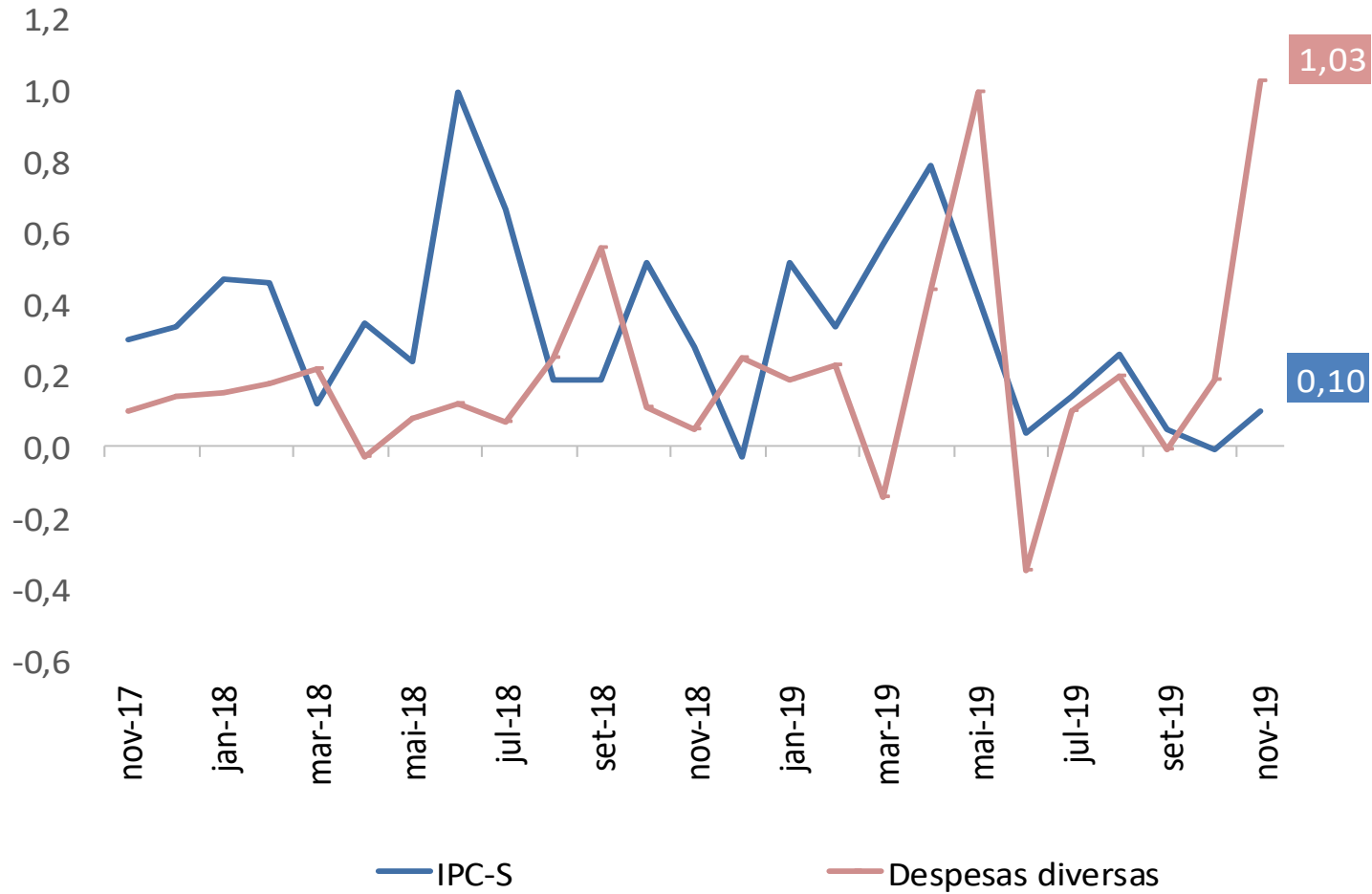

IPC-S

Varição (%) acumulada nos últimos 30 dias

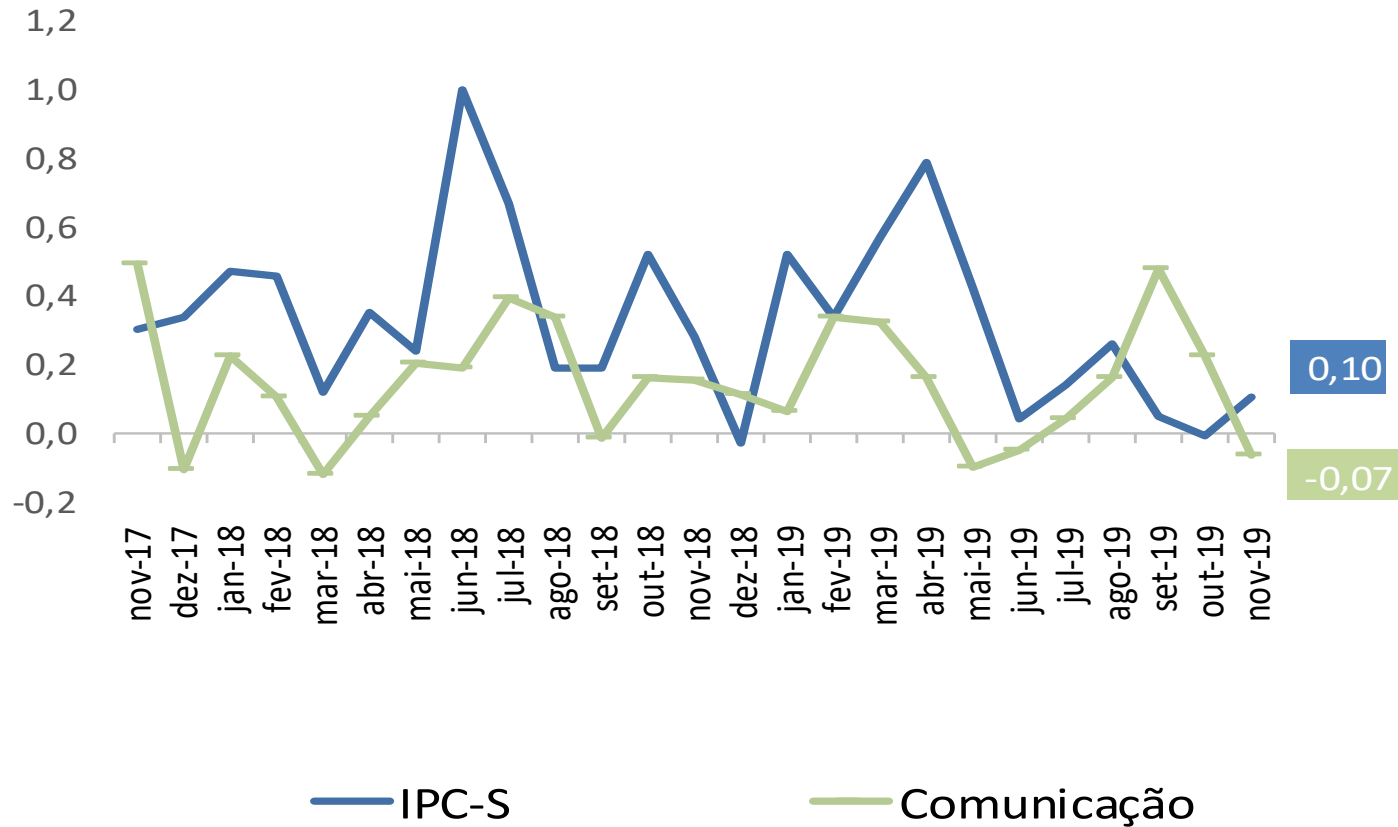



Ministério da Economia

Para maiores informações acesse o site da Secretaria de Política Econômica:

www.spe.fazenda.gov.br



Secretaria
de Política
Econômica

Secretaria Especial
de Fazenda

Ministério
da Economia