



PIB Brasil - Geral e Agropecuário

Primeiro Trimestre 2024

PIB - BRASIL

Varição percentual – (T/T-1), com ajuste sazonal.

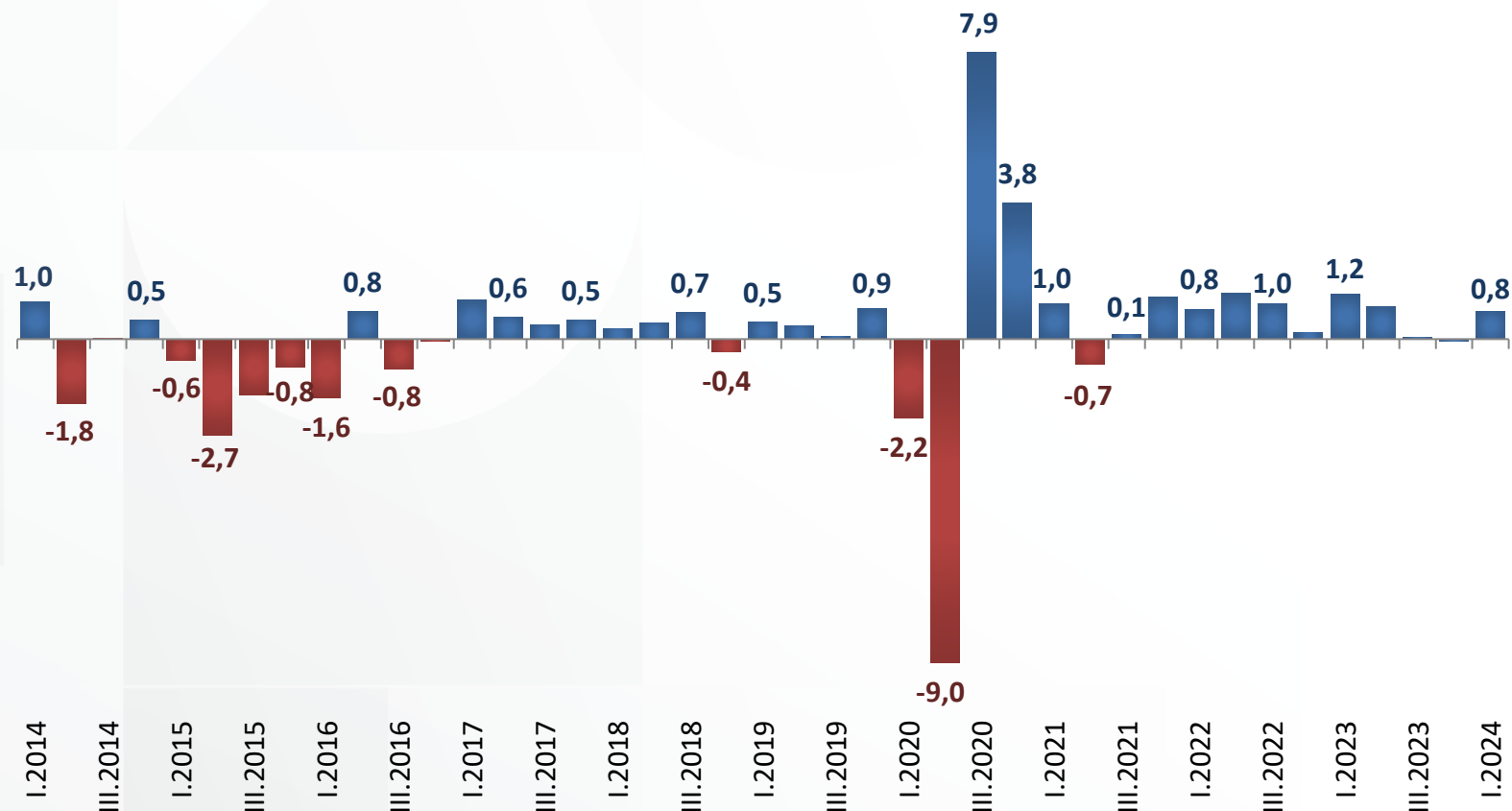

- ✓ O PIB Brasil apresentou crescimento de 0,8% no 1º trimestre de 2024, na comparação com o 4º trimestre de 2023.
- ✓ Segundo o IBGE, o crescimento foi puxado pelo setor de Serviços, que cresceu 1,4% enquanto a Indústria ficou estável (-0,1%). A Agropecuária apresentou crescimento de 11,3%.

PIB - BRASIL

Varição percentual – (T/T-4), sem ajuste sazonal

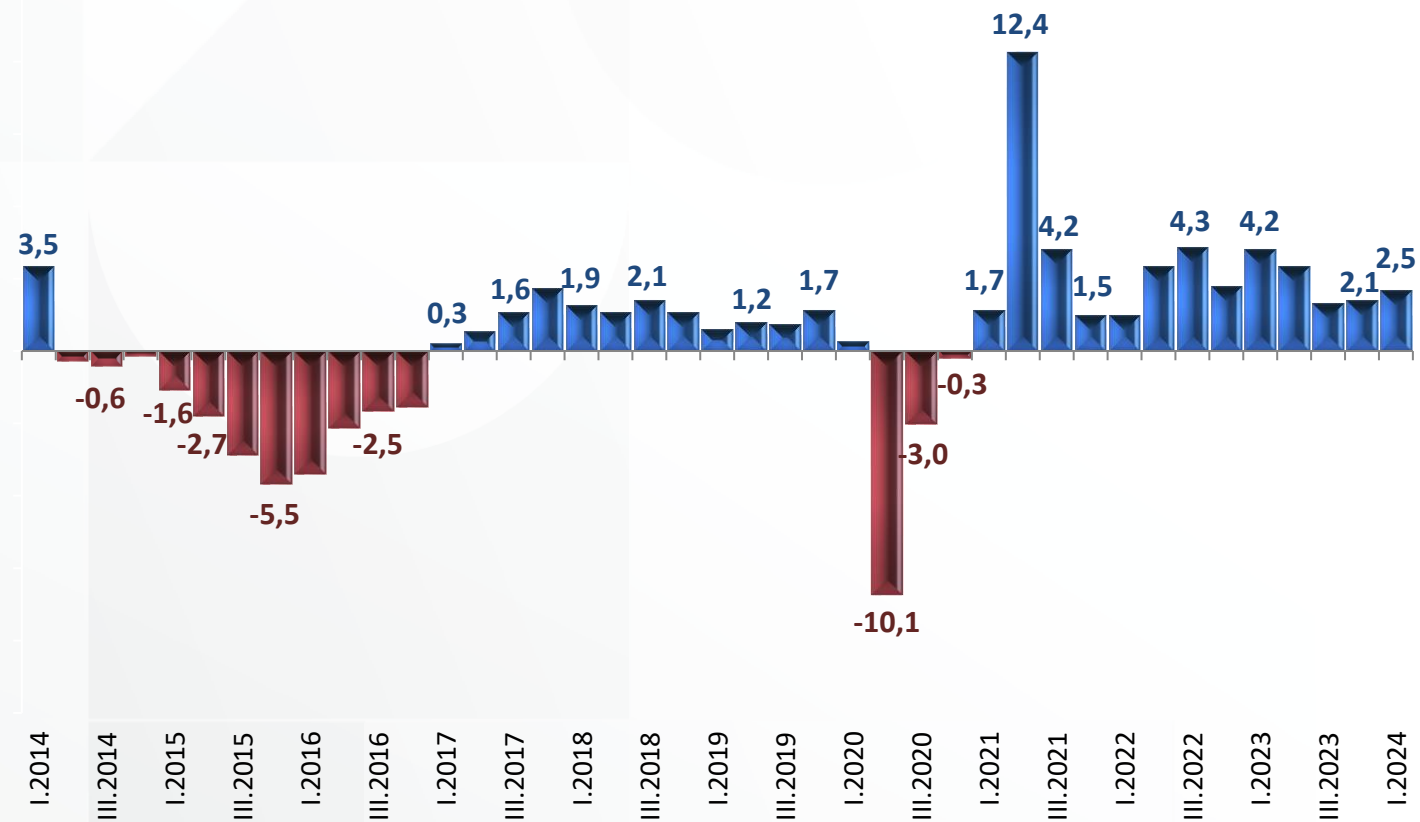

- ✓ Na comparação com o mesmo trimestre de 2023, o PIB Brasil cresceu 2,5% no I trimestre de 2024. A Indústria avançou 2,8%, puxada pelas Indústrias Extrativas, de Transformação e Construção. O setor de Serviços cresceu 3% com altas em todas suas atividades mas com destaque para o comércio varejista. Já a Agropecuária recuou 3% nesse mesmo comparativo.

Fonte: IBGE. Elaboração: MF/SPE

PIB da Agropecuária

Variação percentual – (T/T-1), com ajuste sazonal.

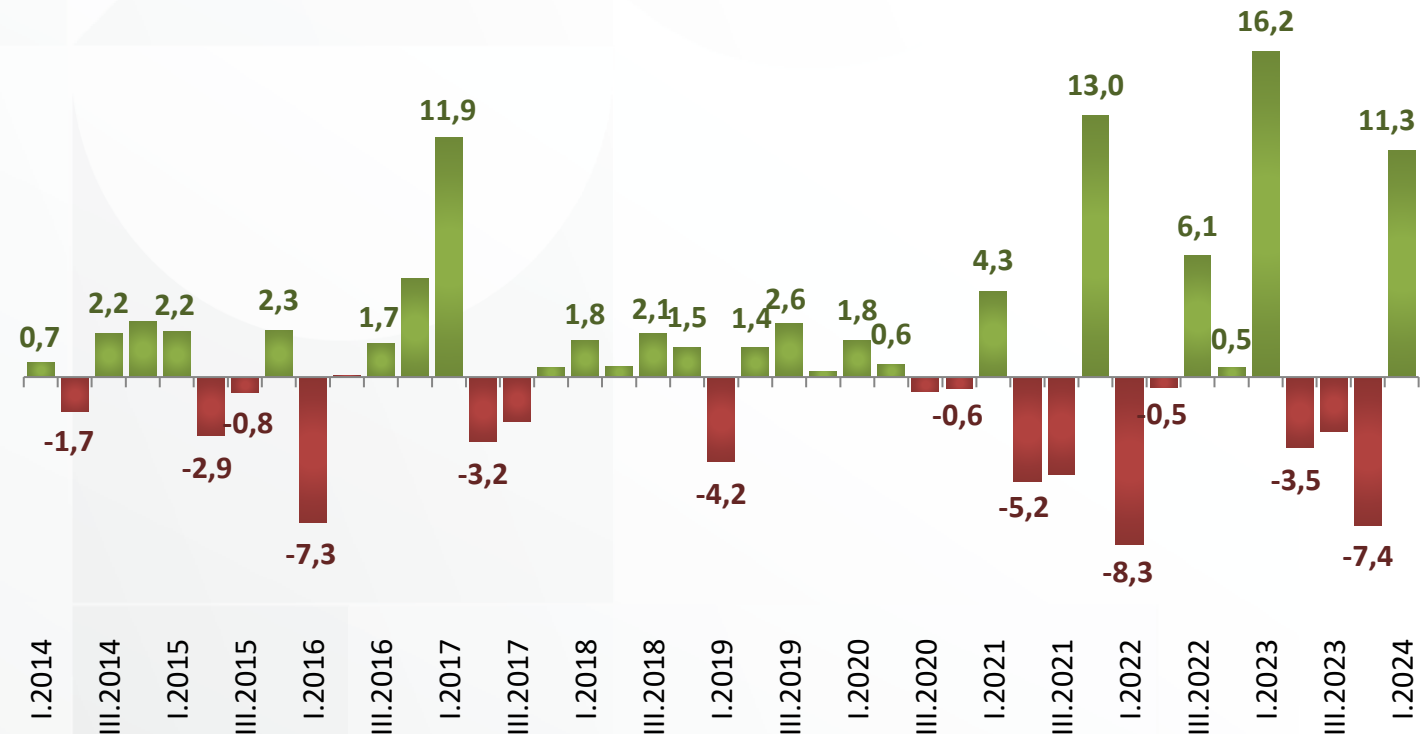

- ✓ Na série com ajuste sazonal, o PIB da Agropecuária apresentou crescimento de 11,3% no 1º trimestre de 2024, na comparação com o 4º trimestre de 2023.
- ✓ De acordo com IBGE, esse resultado deve-se ao fato do maior peso da safra de soja no primeiro trimestre comparativamente ao 4º trimestre que apresentou atividade estável e com pouco peso de safras.

PIB da Agropecuária

Varição percentual – (T/T-4), sem ajuste sazonal.

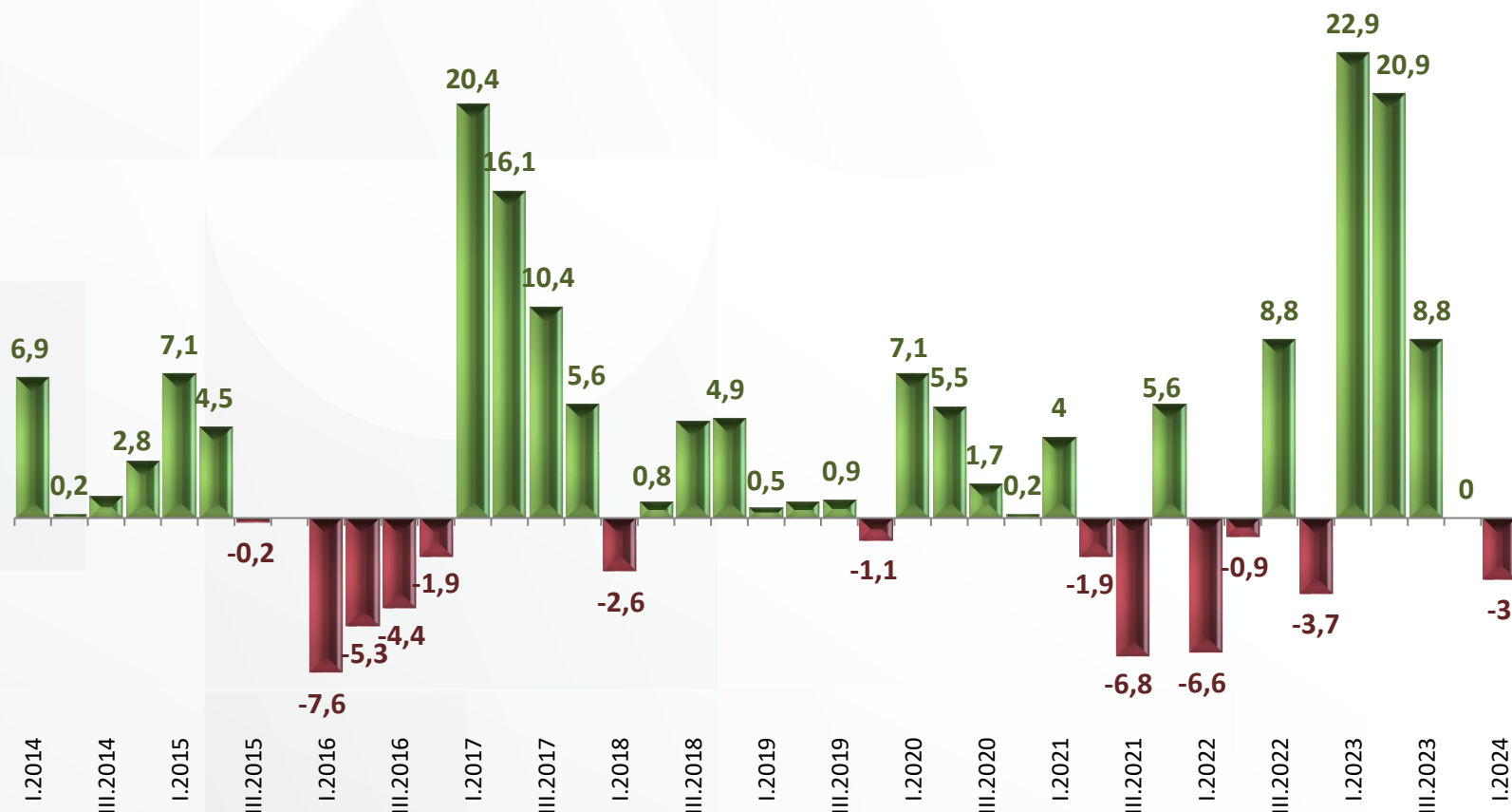

- ✓ Na comparação com o 1º trimestre de 2023, o PIB da Agropecuária registrou queda de 3% no 1º trimestre de 2024.
- ✓ Segundo o IBGE, apesar da contribuição positiva da Pecuária, alguns produtos agrícolas importantes apresentaram queda da estimativa anual, como soja (-2,4%), milho (-11,7%), fumo (-9,6%) e mandioca (-2,2%).

PIB - BRASIL

Taxa de crescimento – (% a.a.)

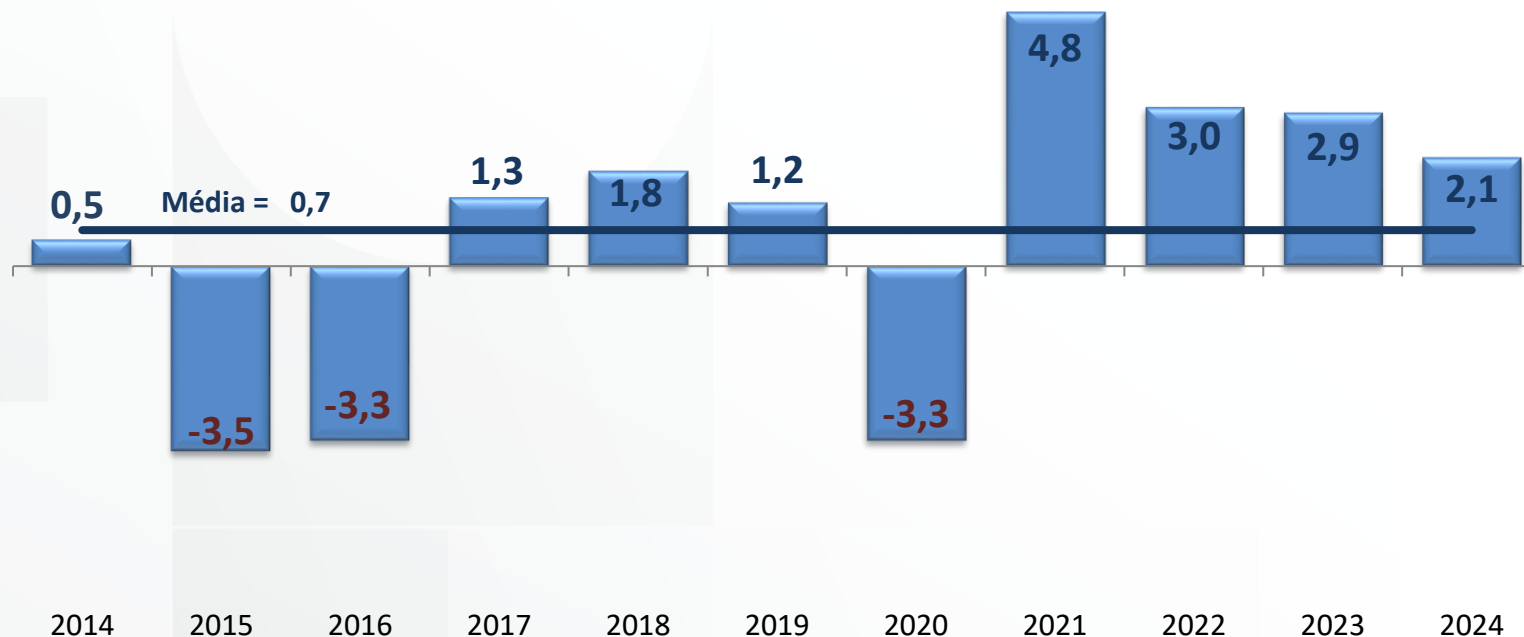

De acordo com o último dado do Sistema de Expectativas de Mercado (SEM), apurado pelo Bacen, a mediana aponta para crescimento de 2,1% no PIB total em 2024.

PIB da Agropecuária

Taxa de crescimento – (% a.a.)

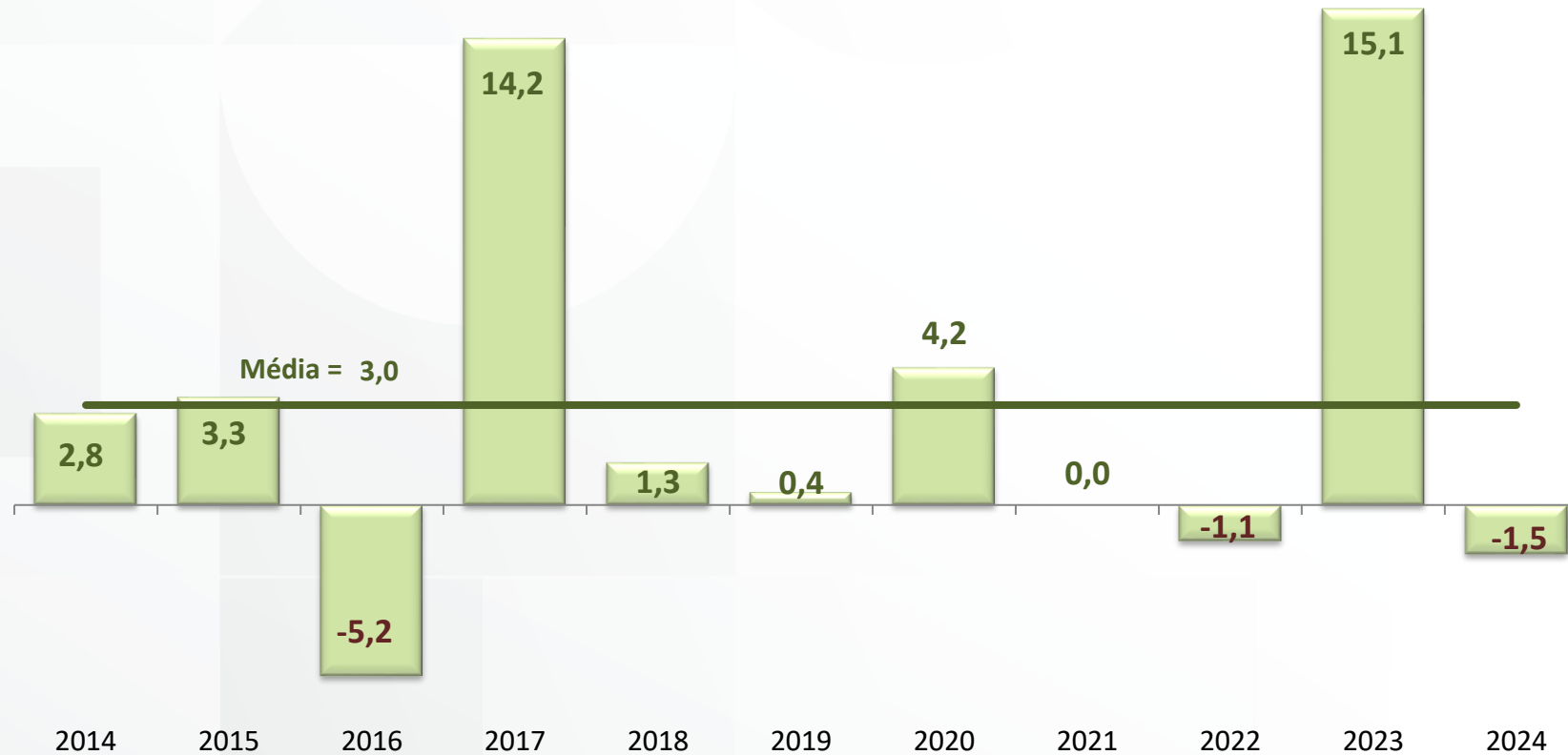

Em relação ao PIB da Agropecuária, em 2024, a estimativa é de queda de 1,5%, conforme a mediana apurada no Sistema de Expectativas de Mercado (SEM) do Bacen.

2024*: Bacen - Sistema de Expectativas de Mercado de 31/05/2024.

Fonte: IBGE. Elaboração: MF/SPE

MINISTÉRIO DA
FAZENDA

