

Levantamento de Safra de Grãos - Conab

Novembro/2023

Dados divulgados em dezembro/2023

MINISTÉRIO DA
FAZENDA



Safra de Grãos – 2º Levantamento

Produção (milhões t)

Área Plantada (milhões ha)

Produtividade (t/ha)

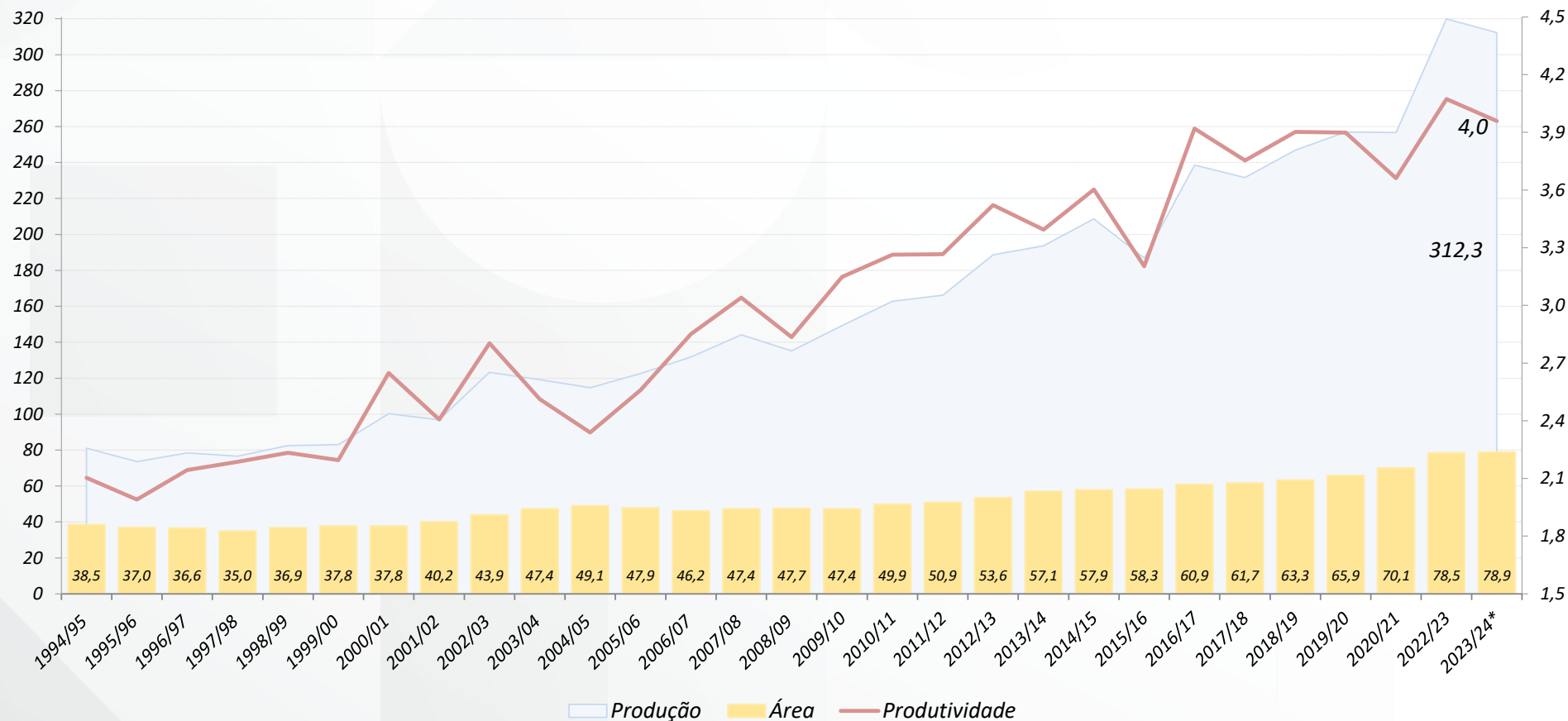

O 3º Levantamento de Grãos da Conab, para a safra 2023/24, indica uma produção de 312,3 milhões de toneladas, o que representa uma diminuição de 2,4% na produção e 2,8% na produtividade, porém estima-se um aumento de 0,4% na área plantada em relação à safra anterior.

Fonte: Conab

*Estimativa

Safra de Grãos – 2º Levantamento

Variação Produção

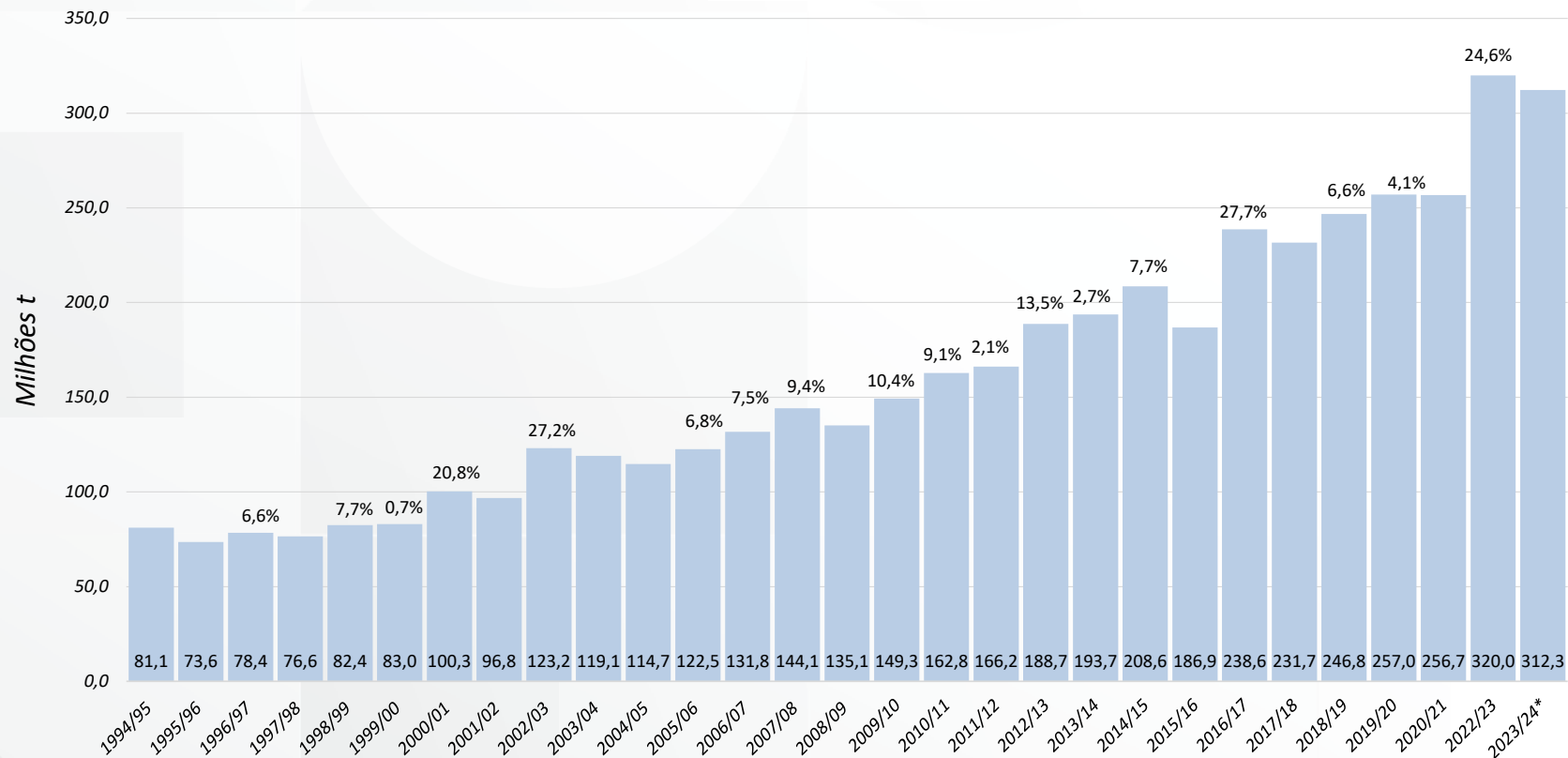

Fonte: Conab

*Estimativa

Safra de Grãos – 2º Levantamento

Variação Área Plantada

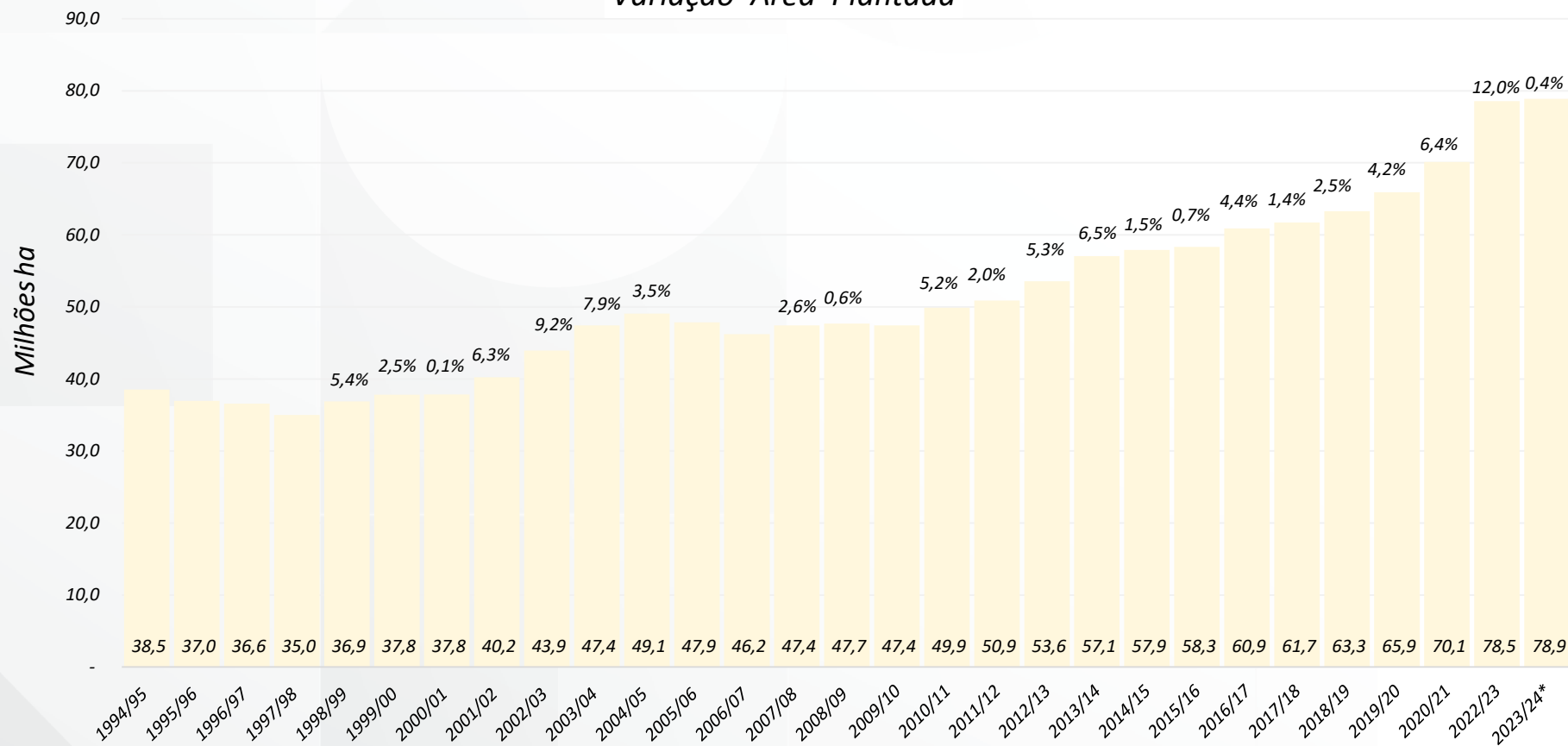

Fonte: Conab

*Estimativa

Safra de Grãos – 2º Levantamento

Variação Produtividade

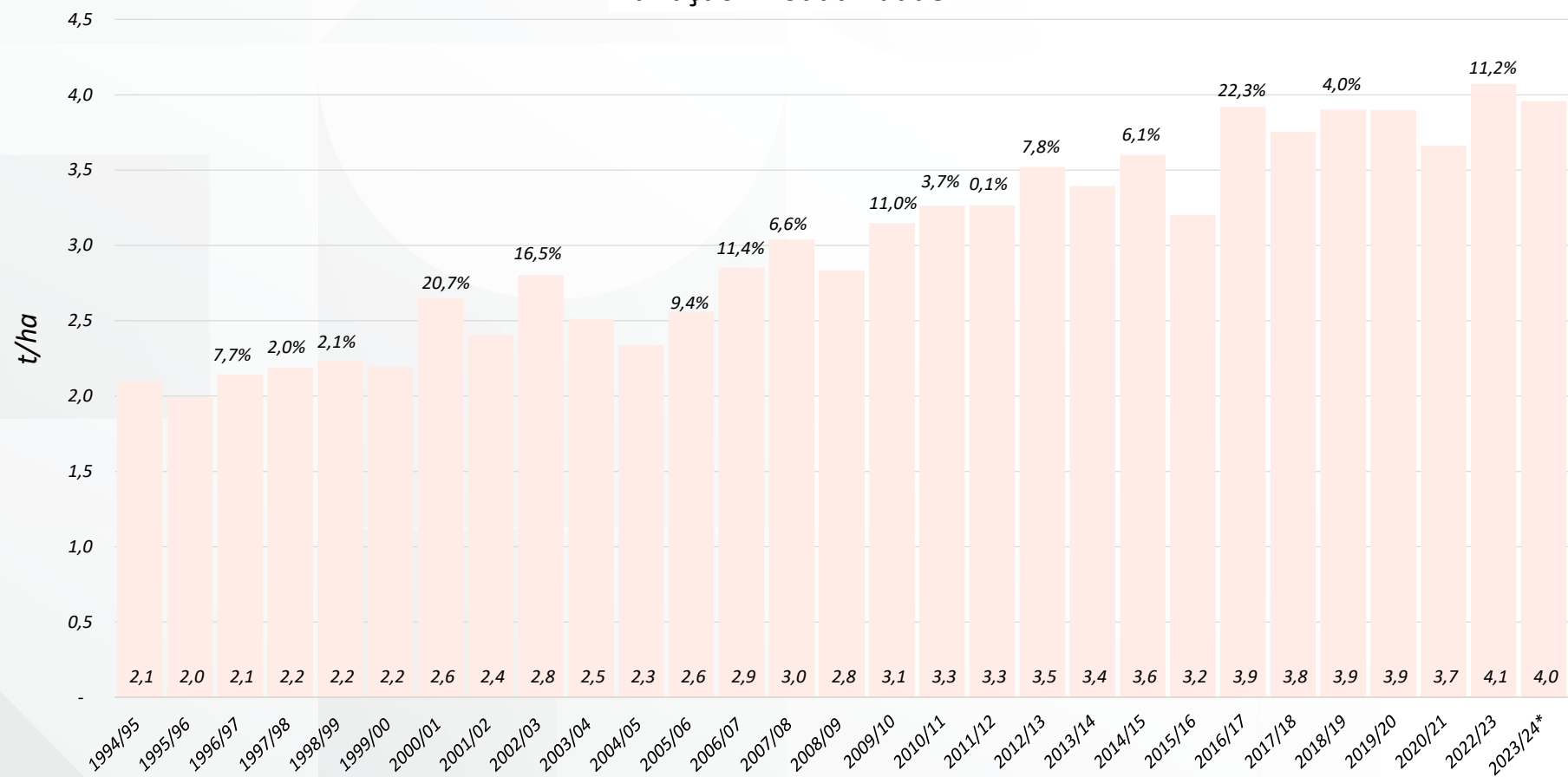

Fonte: Conab
*Estimativa

Safra de Grãos – 2º Levantamento

Número Índice 1990/91 = 100

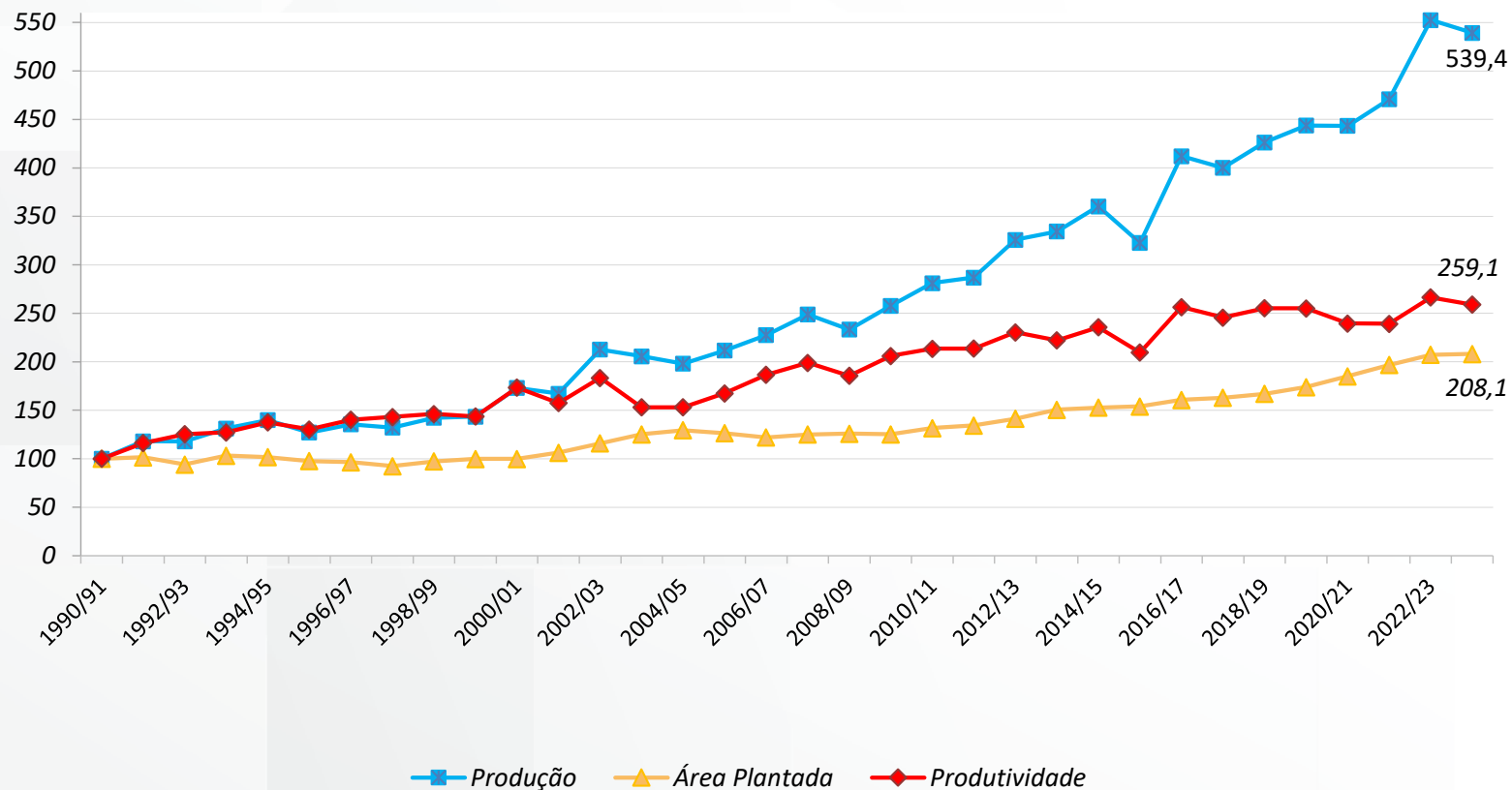

Fonte: Conab
*Estimativa

Safra de Grãos – 2º Levantamento



O 3º Levantamento de Grãos da Conab indica uma safra de 312, milhões de toneladas para o período de Set/2023 a Ago/2024. O IBGE ainda não divulgou Levantamento Sistemático da Produção Agrícola (LSPA) para safra 2024.

Fonte: Conab

*Estimativa

Safra de Grãos – 2º Levantamento

Produto	2022/23 (milhões t)	2023/24* (milhões t)		Varição (%)
	(A)	(B) outubro	(C) Novembro	(C/A)
Soja	154,62	162,42	154,61	-0,01
Milho (1ª safra)	27,37	25,86	27,37	0,00
Milho (2ª safra)	102,16	91,22	102,37	0,20
Milho (3ª safra)	2,33	1,98	2,21	-5,19
Milho total	131,87	119,07	131,95	0,06
Arroz	10,03	10,82	10,03	-0,03
Trigo	10,55	9,63	8,14	-22,84
Algodão	4,49	4,34	4,53	0,74
Feijão (1ª safra)	0,96	4,34	0,96	0,00
Feijão (2ª safra)	1,27	1,31	1,28	0,36
Feijão (3ª safra)	0,81	0,80	0,80	-1,06
Feijão total	3,04	6,45	3,04	-0,13
Sorgo	3,12	4,36	4,79	53,29
Aveia	1,19	1,11	1,00	-16,03
Amendoim (1ª safra)	0,88	0,89	0,88	0,00
Amendoim (2ª safra)	0,01	0,01	0,01	0,00
Amendoim total	0,75	0,90	0,89	19,57
Cevada	0,50	0,51	0,43	-13,41
Outros	2,59	2,89	0,56	-78,28
Total	322,75	316,71	319,97	-1,87

Para a safra 2023/24 a Conab prevê incrementos de produção de 0,06% para a Milho, 0,74% para o algodão; porém estima-se um recuo de 0,01% para a soja, 0,03% para o arroz e 0,13% para o feijão, em comparação com a safra de 2022/23.

Fonte: Conab

*Estimativa

MINISTÉRIO DA
FAZENDA

