



Levantamento de Safra de Grãos - Conab

Outubro/2023

***Dados divulgados em
novembro/2023***

MINISTÉRIO DA
FAZENDA



Safra de Grãos - 2º Levantamento

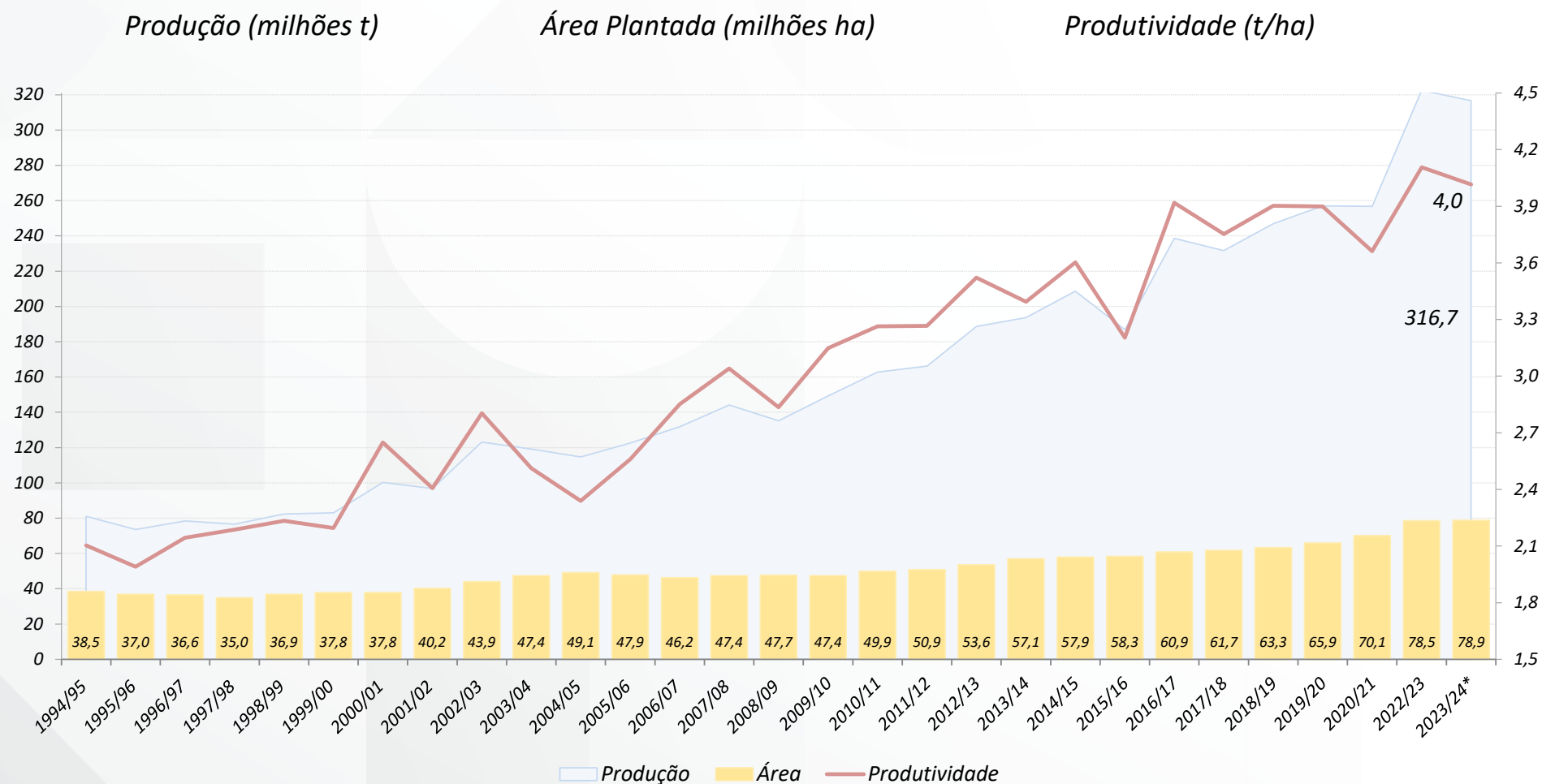

O 2º Levantamento de Grãos da Conab, para a safra 2023/24, indica uma produção de 316,7 milhões de toneladas, o que representa uma diminuição de 1,8% na produção e 2,2% na produtividade, porém estima-se e um aumento de 0,5% na área plantada em relação à safra anterior.

Fonte: Conab

*Estimativa

Safra de Grãos - 2º Levantamento

Varição Produção

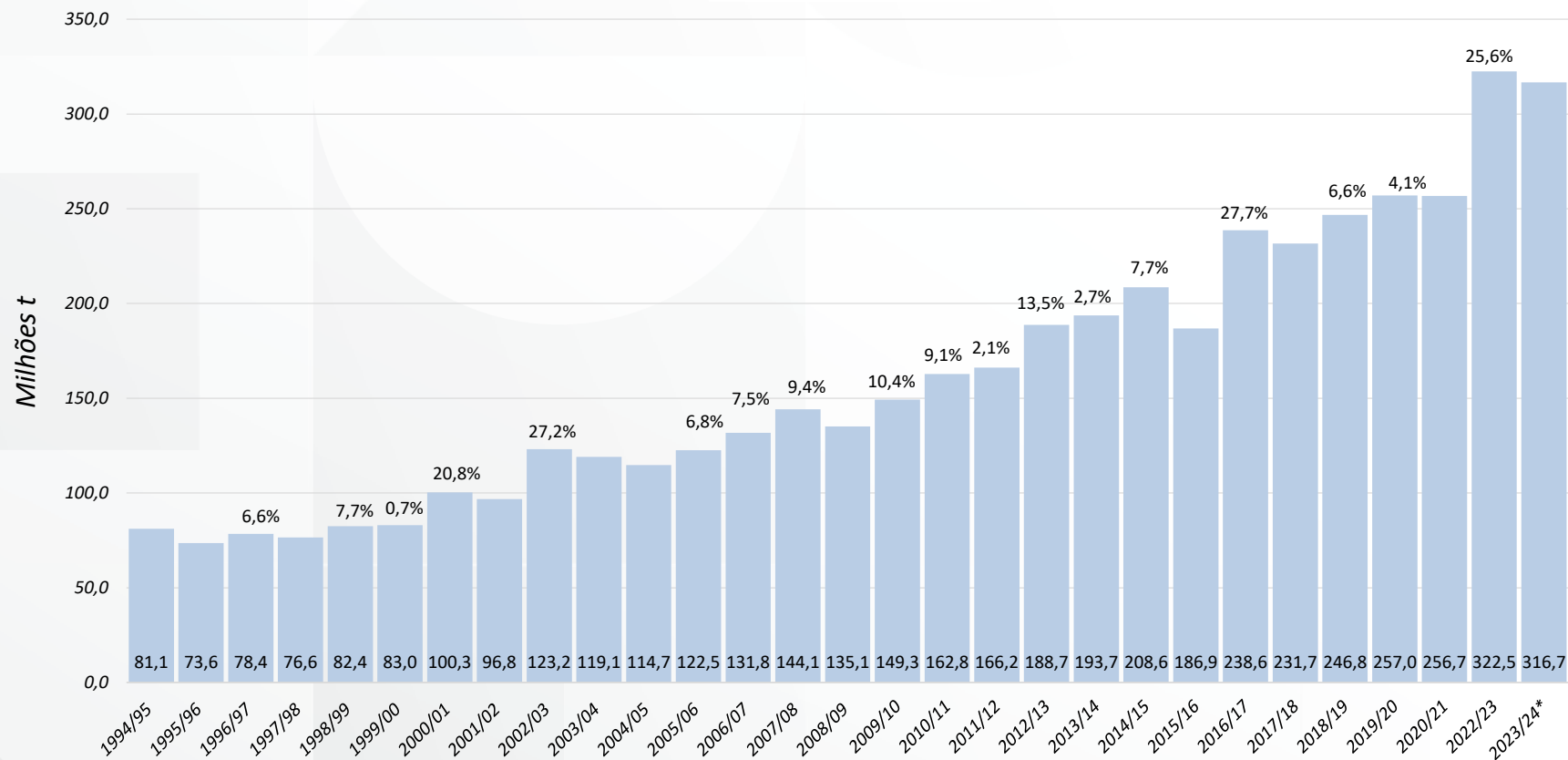

Fonte: Conab

*Estimativa

Safra de Grãos – 2º Levantamento

Varição Área Plantada

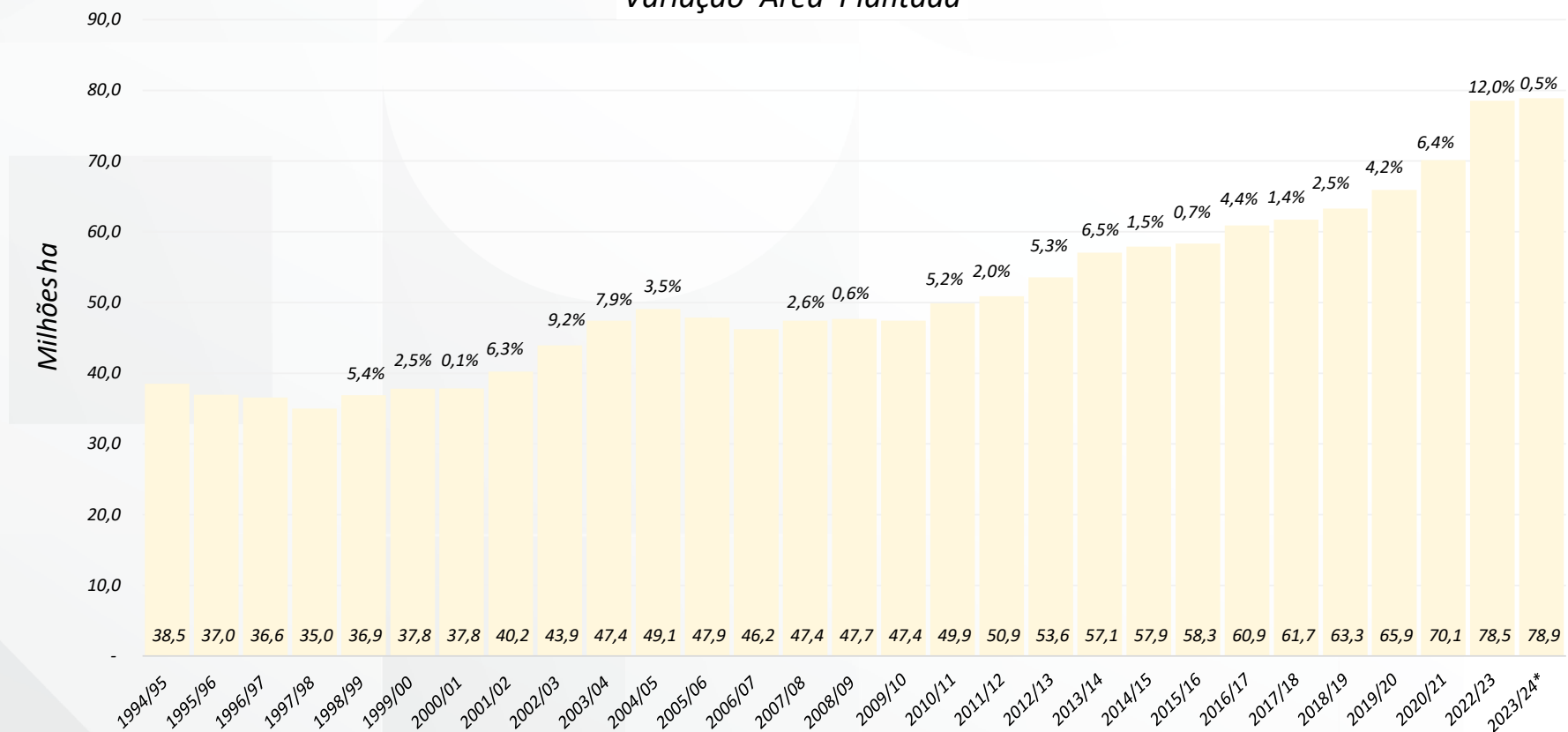

Fonte: Conab

*Estimativa

MINISTÉRIO DA
FAZENDA



Safra de Grãos - 2º Levantamento

Variação Produtividade

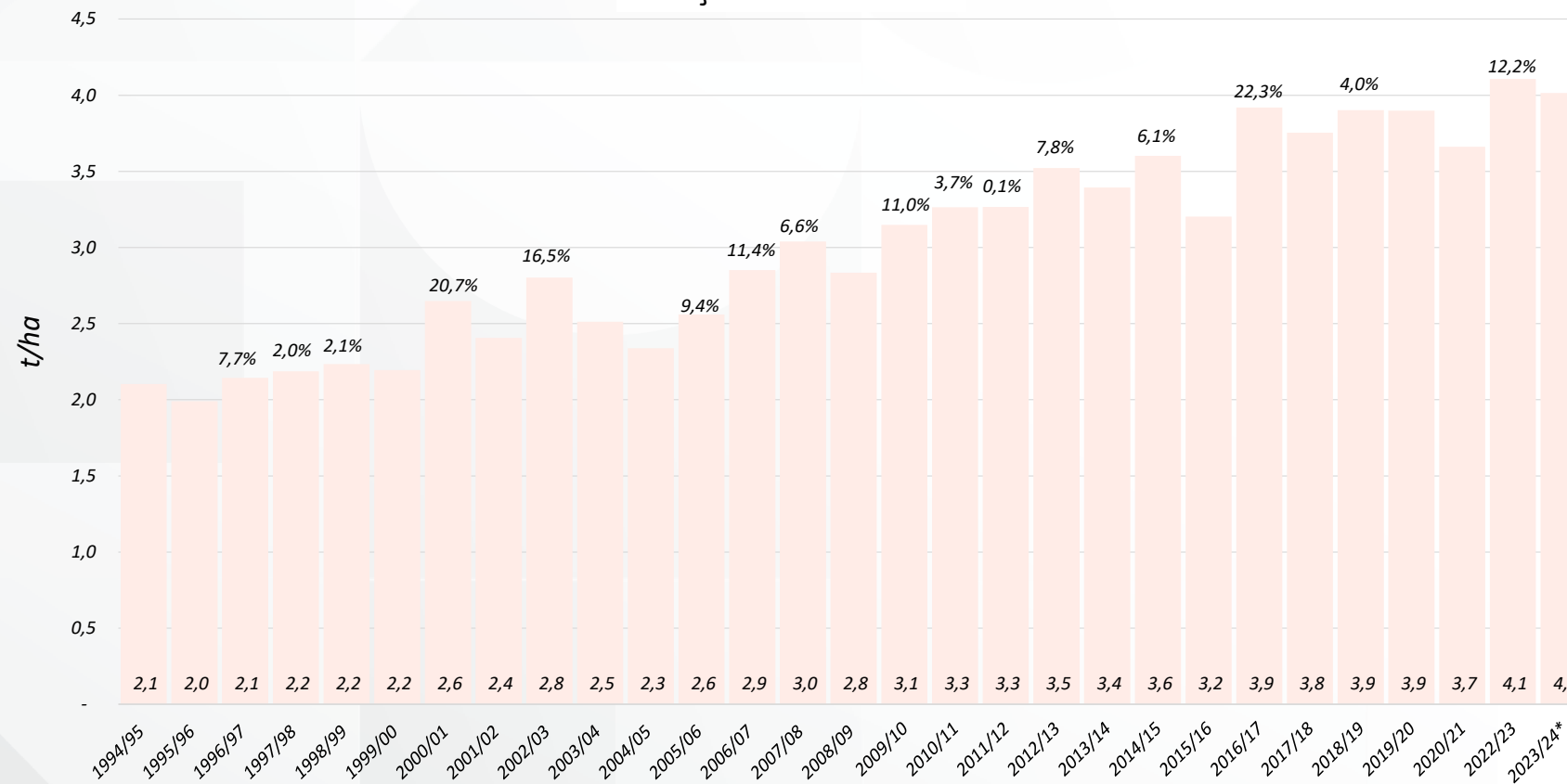

Fonte: Conab
*Estimativa

Safra de Grãos - 2º Levantamento

Número Índice 1990/91 = 100

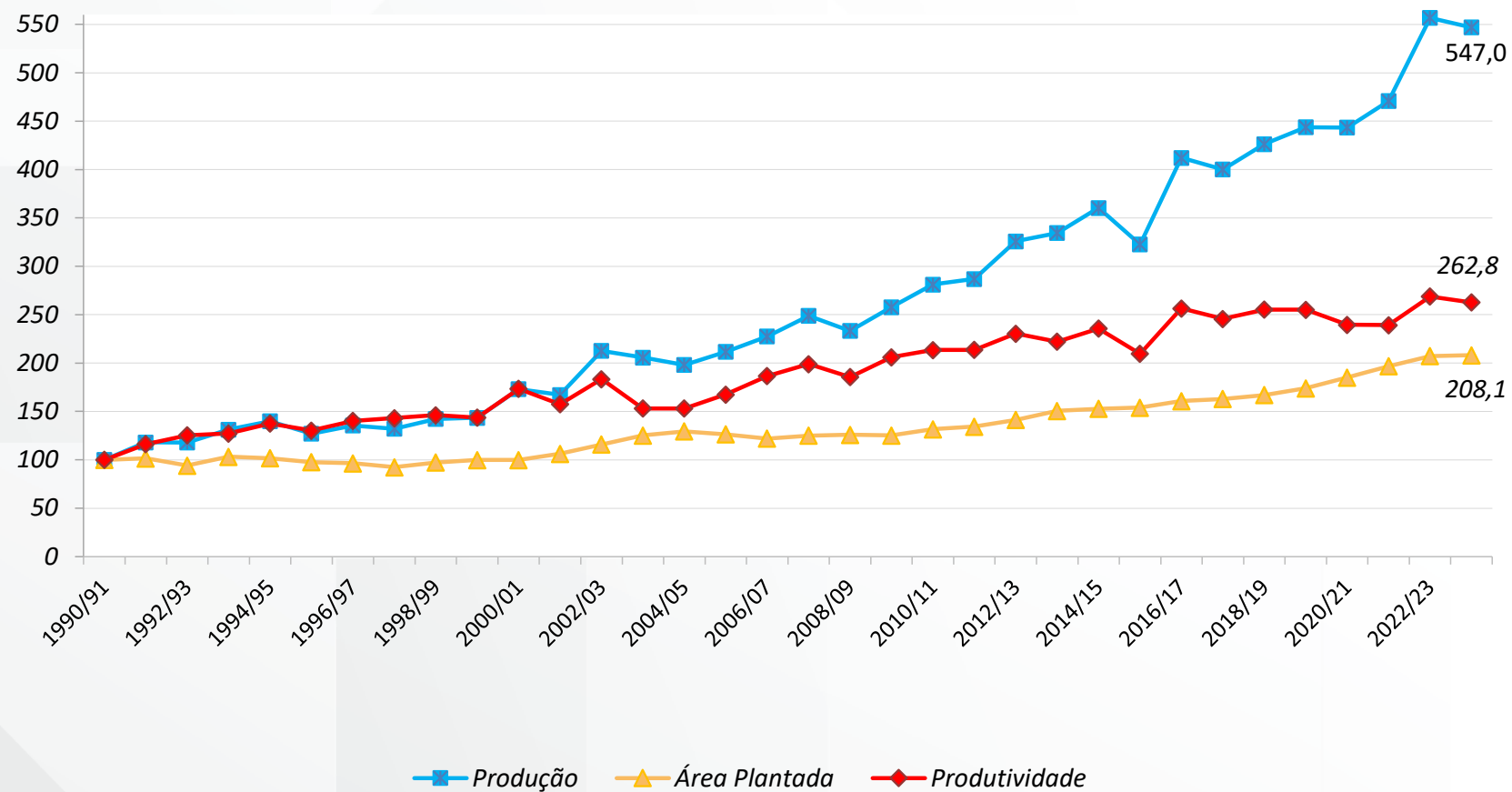

Fonte: Conab
*Estimativa

Safra de Grãos – 2º Levantamento



O 2º Levantamento de Grãos da Conab indica uma safra de 316,7 milhões de toneladas para o período de set/2023 a ago/2024. O IBGE ainda não divulgou Levantamento Sistemático da Produção Agrícola (LSPA) para safra 2024.

Fonte: Conab

*Estimativa

Safra de Grãos – 2º Levantamento

Produto	2022/23 (milhões t)	2023/24* (milhões t)		Variação (%)
	(A)	(B) Setembro	(C) outubro	(C/A)
Soja	154,62	162,00	162,42	5,05
Milho (1ª safra)	27,37	26,17	25,86	-5,53
Milho (2ª safra)	102,16	91,22	91,22	-10,71
Milho (3ª safra)	2,33	2,02	1,98	-14,80
Milho total	131,87	119,40	119,07	-9,71
Arroz	10,03	10,81	10,82	7,80
Trigo	10,55	10,46	9,63	-8,72
Algodão	4,49	4,28	4,34	-3,48
Feijão (1ª safra)	0,96	0,96	0,95	-0,62
Feijão (2ª safra)	1,27	1,31	1,31	3,05
Feijão (3ª safra)	0,81	0,80	0,80	-1,33
Feijão total	3,04	3,07	3,06	0,73
Sorgo	3,12	4,36	4,36	39,48
Aveia	1,19	1,16	1,11	-6,99
Amendoim (1ª safra)	0,88	0,87	0,89	1,15
Amendoim (2ª safra)	0,01	0,01	0,01	-1,68
Amendoim total	0,75	0,88	0,90	20,89
Cevada	0,50	0,54	0,51	2,99
Outros	2,59	0,50	0,49	-80,91
Total	322,75	317,46	316,71	-1,64

Para a safra 2023/24 a Conab prevê incrementos de produção de 5,05% para a soja, 7,80% para o arroz e 0,73% para o feijão, porém estima-se um recuo de 9,71% para milho e 3,48 para o algodão em comparação com a safra de 2022/23.

Fonte: Conab

*Estimativa

MINISTÉRIO DA
FAZENDA

