



IPCA Alimentos

Outubro 2023

IPCA

Índice Geral, de Alimentação e bebidas e de Alimentação no domicílio, variação percentual mensal

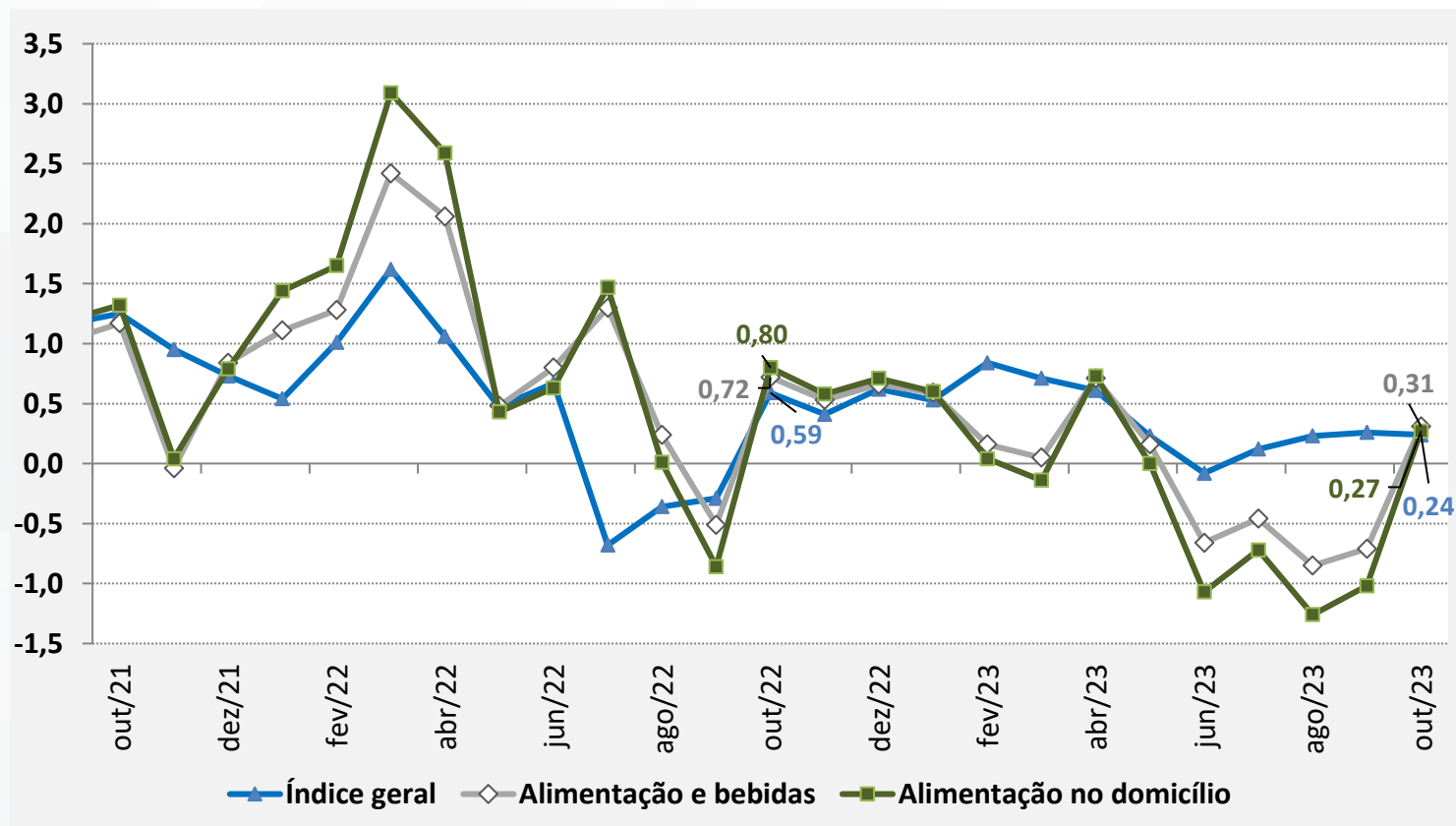

- ✓ Em outubro o IPCA foi de 0,24%, o que representa 0,02 p.p abaixo da taxa de setembro (0,26%). Em out/22 a taxa registrada foi de 0,59%.
- ✓ No grupo de Alimentação e Bebidas, a taxa de out/23 foi de 0,31% , o que representa 1,02 p.p acima da taxa de set/23 (-0,71%). Em out/22 a variação havia sido de 0,72%.

Grupos de Preços do IPCA

Peso no índice e variação (%) e impacto mensal no mês de Outubro/2023

Grupo de Preços do IPCA	Peso no IPCA	Var. %	Impacto
Transportes	20,92	0,35	0,07
Alimentação e bebidas	20,91	0,31	0,07
Saúde e cuidados pessoais	13,34	0,32	0,04
Despesas pessoais	10,12	0,27	0,03
Vestuário	4,78	0,45	0,02
Artigos de residência	3,80	0,46	0,02
Habitação	15,36	0,02	0,00
Educação	5,89	0,05	0,00
Comunicação	4,88	-0,19	-0,01
Total	100,00	0,24	0,24

- ✓ Os grupos de **Transportes** e **Alimentação e Bebidas** empataram em 1º lugar no ranking em out/23. Em Transportes o resultado foi influenciado pelo aumento dos preços de passagem aérea. Já no grupo de Alimentação e Bebidas tanto a alimentação no domicílio quanto a fora do domicílio apresentaram aceleração em outubro.
- ✓ **Saúde e cuidados pessoais** ocupou o 2º lugar no ranking, sendo influenciado por reajustes nos planos de saúde.
- ✓ **Despesas pessoais** ficou em 3º lugar, com destaque nas altas registradas em empregado doméstico.

IPCA – Itens do Grupo Alimentação e Bebidas

Peso, variação (%) e impacto mensal no mês de Outubro/2023

ALIMENTAÇÃO E BEBIDAS	Peso	Var. %	Impacto
Alimentação no domicílio	15,06	0,27	0,04
Frutas	1,09	3,06	0,03
Tubérculos, raízes e legumes	0,74	4,49	0,03
Carnes	2,44	0,53	0,01
Cereais, leguminosas e oleaginosas	0,86	1,48	0,01
Hortaliças e verduras	0,23	3,00	0,01
Bebidas e infusões	1,69	0,27	0,00
Açúcares e derivados	0,75	0,37	0,00
Pescados	0,20	0,42	0,00
Enlatados e conservas	0,17	0,14	0,00
Óleos e gorduras	0,41	-0,12	0,00
Sal e condimentos	0,40	-0,25	0,00
Panificados	1,75	-0,10	0,00
Aves e ovos	1,26	-0,14	0,00
Farinhas, féculas e massas	0,53	-0,72	0,00
Carnes e peixes industrializados	0,65	-0,78	-0,01
Leites e derivados	1,90	-2,78	-0,05
Alimentação fora do domicílio	5,85	0,42	0,02

- ✓ O subgrupo de **Alimentação no domicílio** apresentou alta de 0,27% em outubro. Entre os itens que apresentaram relevantes altas estão: **batata-inglesa** (11,23%), **cebola** (8,46%), **laranja-lima** (14,05%) e **arroz** (2,99%). No lado das quedas os destaques foram novamente para **leite longa vida** (-5,48%) e **ovo de galinha** (-2,85%).

IPCA – Subitens de Alimentação no Domicílio

Maiores altas de preço, variação percentual mensal

Item do IPCA	mai/23	jun/23	jul/23	ago/23	set/23	out/23
Pepino	17,47	-2,48	-5,57	-9,28	-12,95	25,75
Laranja-lima	-10,71	-11,22	-1,84	0,11	4,45	14,05
Manga	-2,44	-10,83	-2,65	3,50	-0,11	13,05
Batata-inglesa	-1,90	6,43	-3,03	-12,92	-10,41	11,23
Laranja-baía	-8,25	-26,93	-2,72	-3,84	3,64	9,96
Tangerina	-6,23	-5,27	1,80	1,79	3,87	8,95
Cebola	-1,30	-2,62	1,84	-2,23	-8,08	8,46
Inhame	-5,34	-1,72	-1,85	-6,72	-1,43	6,48
Goiaba	1,79	5,46	-8,14	-0,21	-0,92	6,43
Laranja-pera	-2,5	-2,91	-1,55	0,52	-0,1	6,41

IPCA – Subítemos de Alimentação no Domicílio

Maiores elevações de preço, variação percentual mensal

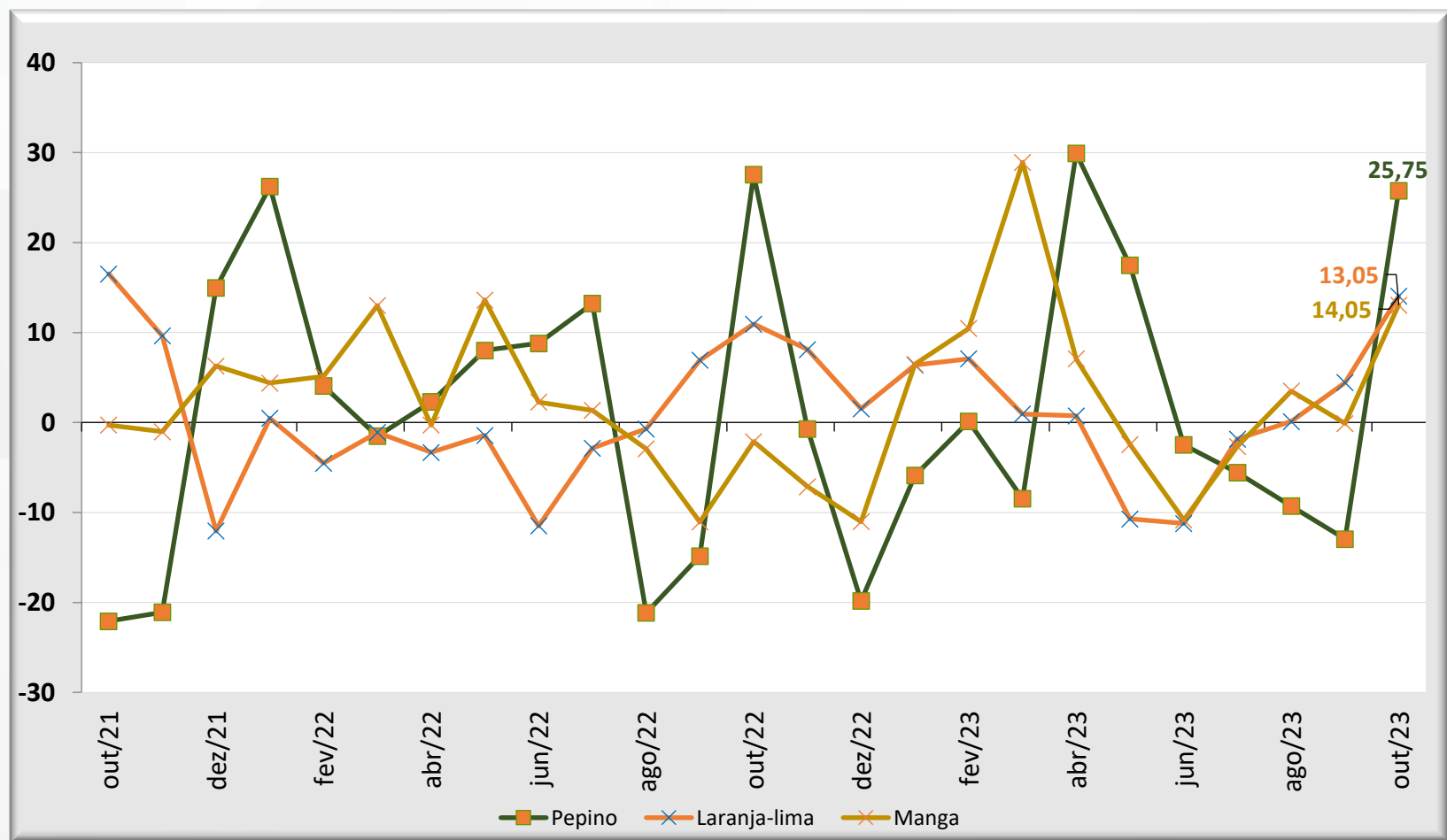

IPCA – Subítemos de Alimentação no Domicílio

Maiores impactos mensais no índice, em ponto percentual

Item do IPCA	mai/23	jun/23	jul/23	ago/23	set/23	out/23
Arroz	0,003	-0,003	-0,005	0,007	0,020	0,019
Batata-inglesa	-0,004	0,013	-0,007	-0,027	-0,019	0,018
Cebola	-0,002	-0,004	0,003	-0,003	-0,012	0,011
Manga	-0,002	-0,009	-0,002	0,002	0,000	0,009
Contrafilé	-0,005	-0,011	-0,011	-0,008	-0,010	0,008
Cerveja	-0,001	-0,001	0,003	0,001	-0,003	0,007
Mamão	-0,021	-0,007	0,005	-0,013	-0,013	0,007
Laranja-pera	-0,002	-0,003	-0,001	0,000	0,000	0,006
Alface	-0,001	-0,006	-0,001	-0,005	-0,003	0,005
Frango em pedaços	-0,002	-0,004	-0,017	-0,016	-0,006	0,004

IPCA – Subítemos de Alimentação no Domicílio

Maiores impactos mensais no índice, em ponto percentual

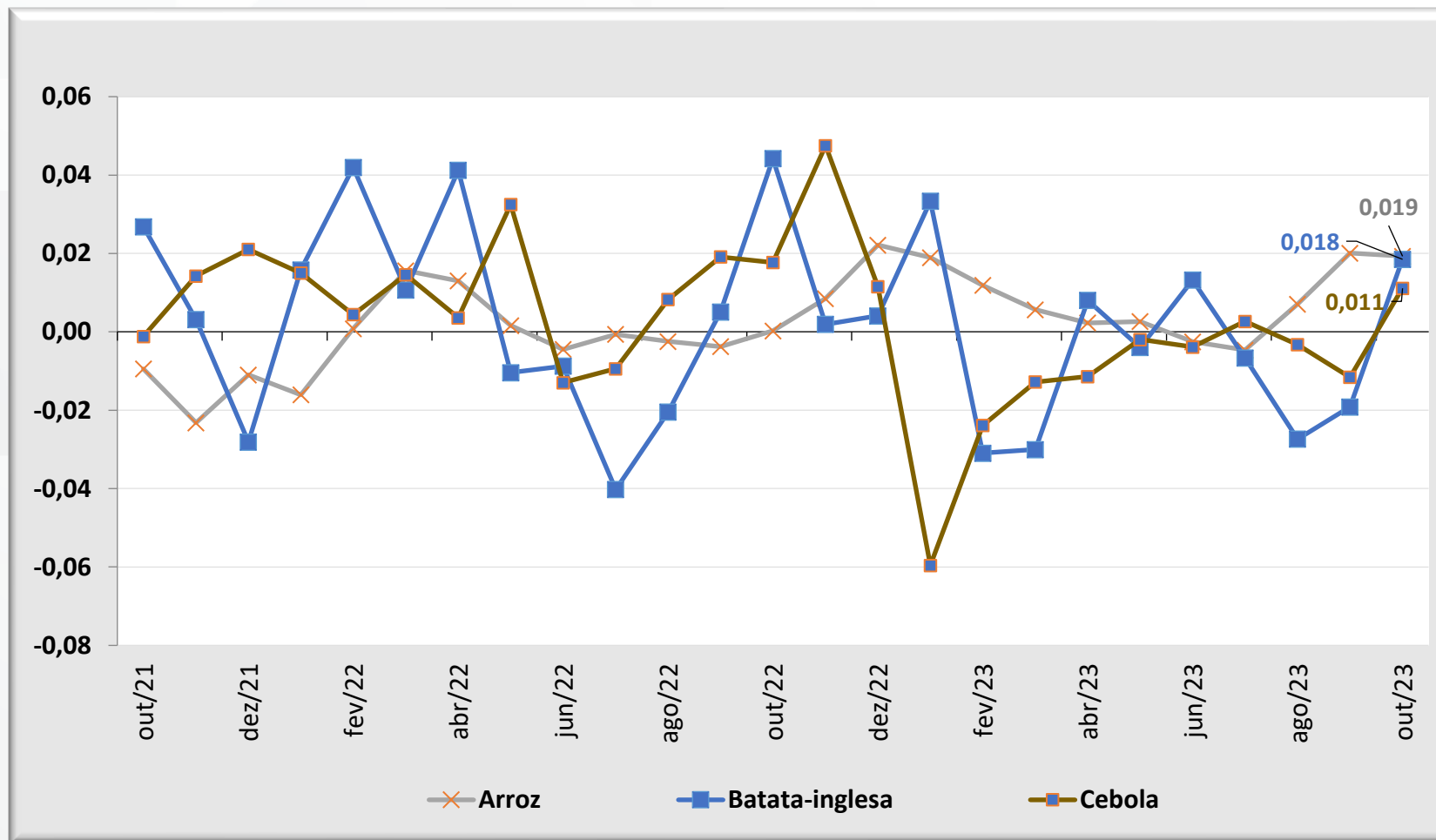

IPCA – Subitens de Alimentação no Domicílio

Maiores baixas de preço, variação percentual mensal

Item do IPCA	mai/23	jun/23	jul/23	ago/23	set/23	out/23
Leite longa vida	2,37	-2,68	-1,86	-3,35	-4,06	-5,48
Feijão-carioca (rajado)	-0,03	-6,44	-9,24	-8,27	-7,55	-4,67
Fígado	-0,41	-1,43	-1,29	-2,64	-4,81	-4,58
Peixe-dourada	-4,58	2,73	-0,04	3,64	-10,91	-4,17
Cenoura	-4,94	-7,15	5,20	-5,62	-9,19	-3,87
Sal	0,28	-1,13	-0,68	1,17	-1,01	-3,78
Farinha de arroz	0,27	-0,79	1,97	2,77	-2,53	-3,77
Caldo de tucupi (condimento)	0,49	0,70	5,05	-3,18	3,87	-3,76
Melão	11,39	1,34	-3,5	-4,26	-1,68	-3,44
Fubá de milho	1,02	-1,45	2,98	-1,28	0,22	-3,30

IPCA – Subítemos de Alimentação no Domicílio

Maiores baixas de preço, variação percentual mensal

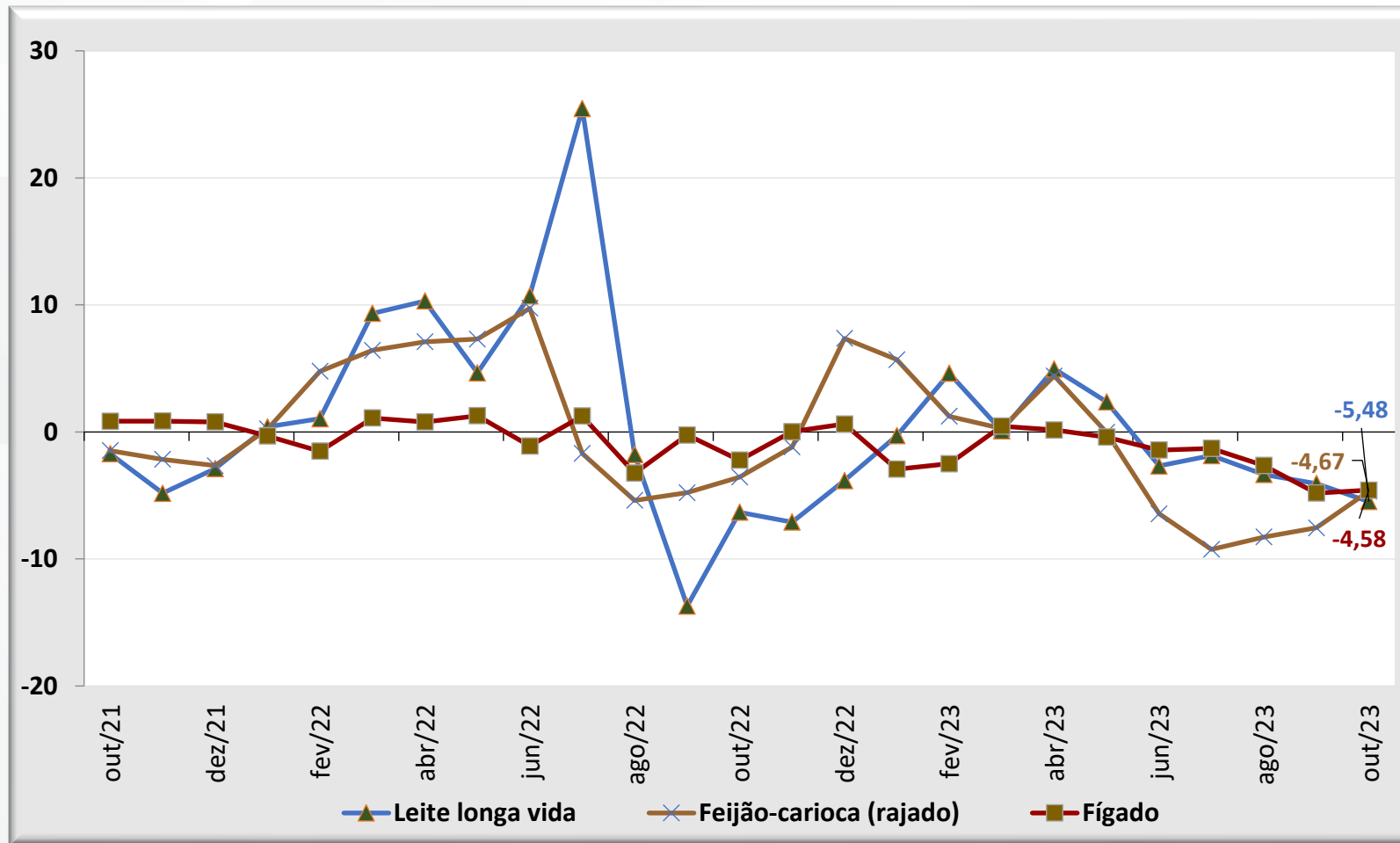

IPCA – Subítemos de Alimentação no Domicílio

Menores impactos mensais no índice, em ponto percentual

Item do IPCA	mai/23	jun/23	jul/23	ago/23	set/23	out/23
Leite longa vida	0,020	-0,023	-0,015	-0,027	-0,032	-0,041
Ovo de galinha	0,006	0,004	0,000	-0,010	-0,015	-0,008
Queijo	0,007	-0,003	-0,001	0,002	-0,007	-0,007
Feijão-carioca (rajado)	0,000	-0,011	-0,014	-0,012	-0,010	-0,006
Café moído	-0,003	0,000	-0,006	-0,006	-0,004	-0,005
Óleo de soja	-0,020	-0,023	-0,011	-0,002	-0,003	-0,004
Linguiça	0,003	0,001	-0,005	0,002	-0,004	-0,004
Biscoito	0,002	0,002	0,003	-0,006	-0,004	-0,003
Costela	-0,002	-0,005	-0,008	-0,009	-0,007	-0,003
Cenoura	-0,004	-0,006	0,004	-0,005	-0,007	-0,003

IPCA – Subítemos de Alimentação no Domicílio

Menores impactos mensais no índice, em ponto percentual

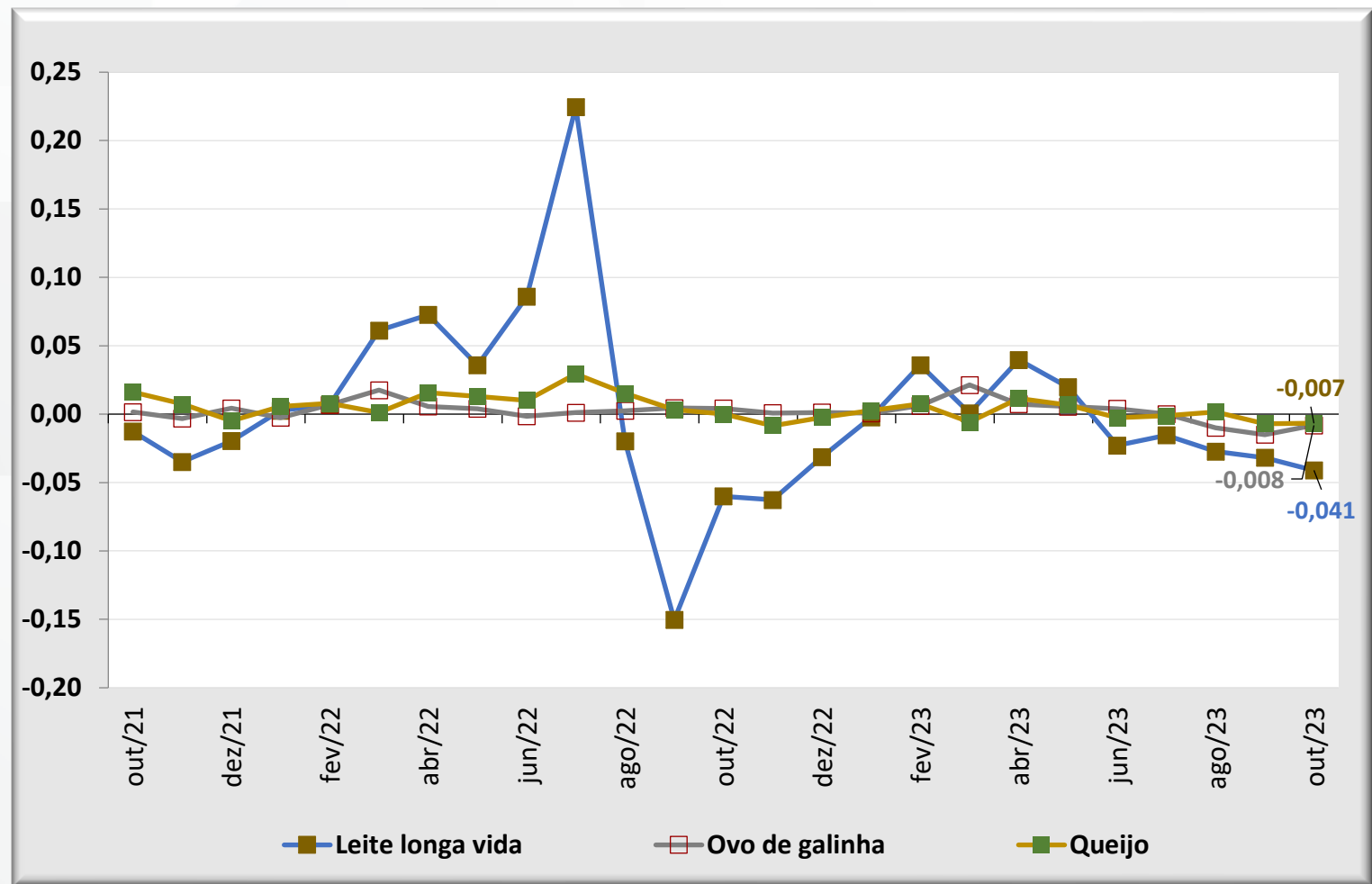

IPCA – Regiões Metropolitanas

Peso regional e inflação mensal do índice geral e de alimentação e bebidas, em (%)

RM/MUNICÍPIO*	Peso Regional	Índice Geral (%)		Alimentação e Bebidas (%)	
		set/23	out/23	set/23	out/23
Goiânia (GO)	4,17	-0,11	0,8	-0,94	0,92
RM de São Paulo (SP)	32,28	0,38	0,23	-0,7	0,71
RM de Belo Horizonte (MG)	9,69	0,25	0,45	-0,36	0,55
Brasília (DF)	4,06	0,29	0,62	-0,53	0,52
Rio Branco (AC)	0,51	0,46	0,3	-0,1	0,40
RM do Rio de Janeiro (RJ)	9,43	0,18	0,38	-0,75	0,29
Campo Grande (MS)	1,57	0,46	0,28	-0,81	0,27
RM de Fortaleza (CE)	3,23	0,13	-0,06	-0,68	0,22
RM de Curitiba (PR)	8,09	0,22	0,17	-0,6	0,20
RM de Salvador (BA)	5,99	0,05	0,29	-1,16	0,11
RM da Grande Vitória (ES)	1,86	0,42	0,18	-0,49	0,10
São Luís (MA)	1,62	0,50	-0,23	-0,55	-0,17
RM de Belém (PA)	3,94	0,44	-0,06	-0,82	-0,20
RM de Porto Alegre (RS)	8,61	0,18	0,04	-0,83	-0,38
RM de Recife (PE)	3,92	0,05	-0,09	-0,56	-0,54
Aracaju (SE)	1,03	0,08	0,1	-1,25	-0,66
Brasil	100	0,26	0,24	-0,71	0,31

- ✓ No Índice Geral, Goiânia (GO) apresentou a maior inflação em out/23.
- ✓ Considerando o grupo Alimentação e Bebidas, as maiores altas de preços em out/23 foram verificadas em: Goiânia (GO), RM de São Paulo (SP) e RM de Belo Horizonte (MG).

* RM: Região Metropolitana. Demais são municípios.

Fonte: IBGE. Elaboração: SPE/MF

IPCA – Acumulado em 12 meses

Índice Geral, de Alimentação e bebidas e de Alimentação no domicílio, variação percentual mensal

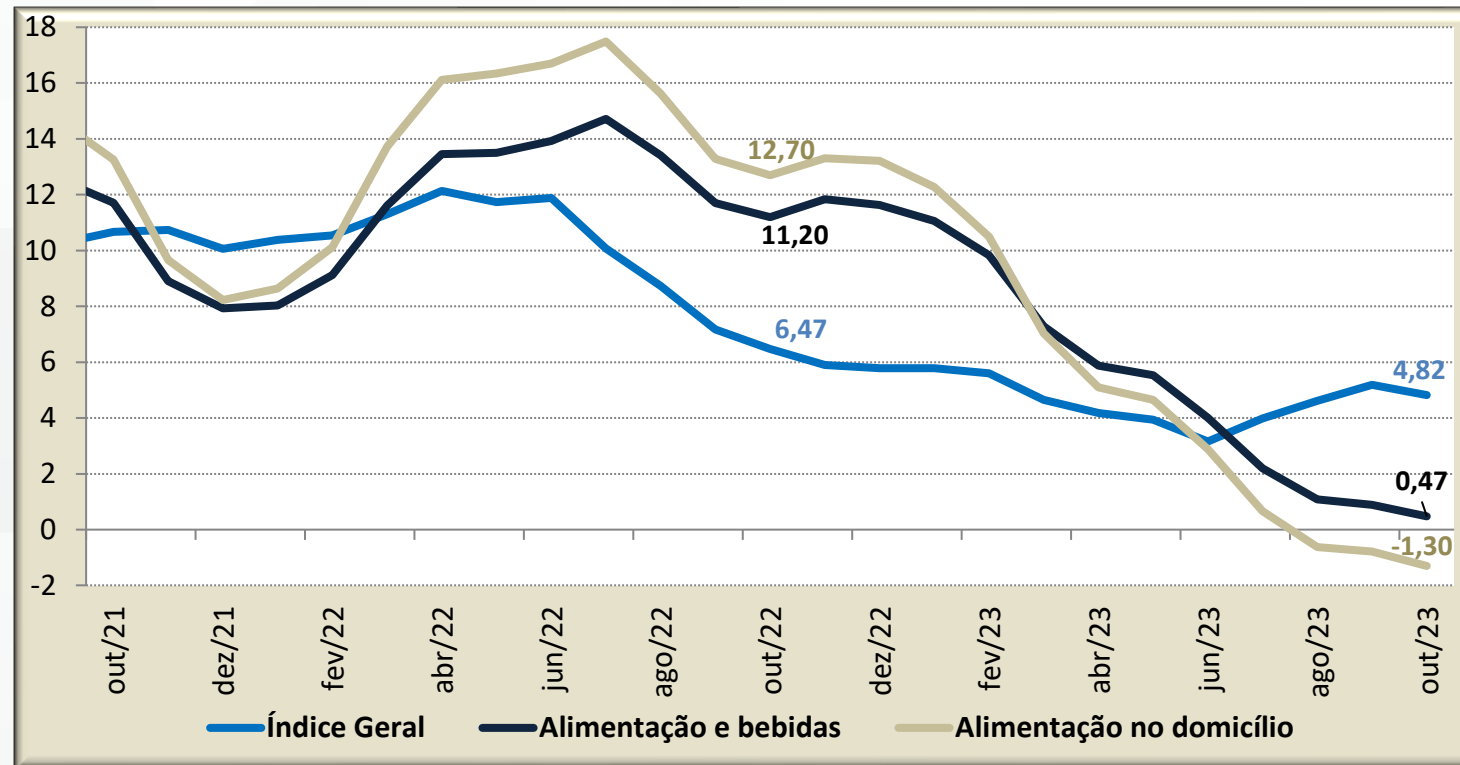

- ✓ Em out/23, o acumulado 12 meses do Índice Geral apresentou alta de 4,82%, estando abaixo do valor observado nos 12 meses imediatamente anteriores (5,19%). Em out/22 esse mesmo índice acumulava alta de 6,47%;
- ✓ O Grupo de Alimentação e Bebidas acumula alta de 0,47% nos últimos 12 meses, estando abaixo do índice verificado em out/22 (11,20%);
- ✓ Em relação aos gastos das famílias com alimentação no domicílio, nos últimos 12 meses, **temos uma deflação acumulada de 1,30%**. Em out/22 esse índice acumulava alta de 12,70%.

IPCA

Índice Geral, acumulado em 12 meses, em percentual, para meses de outubro

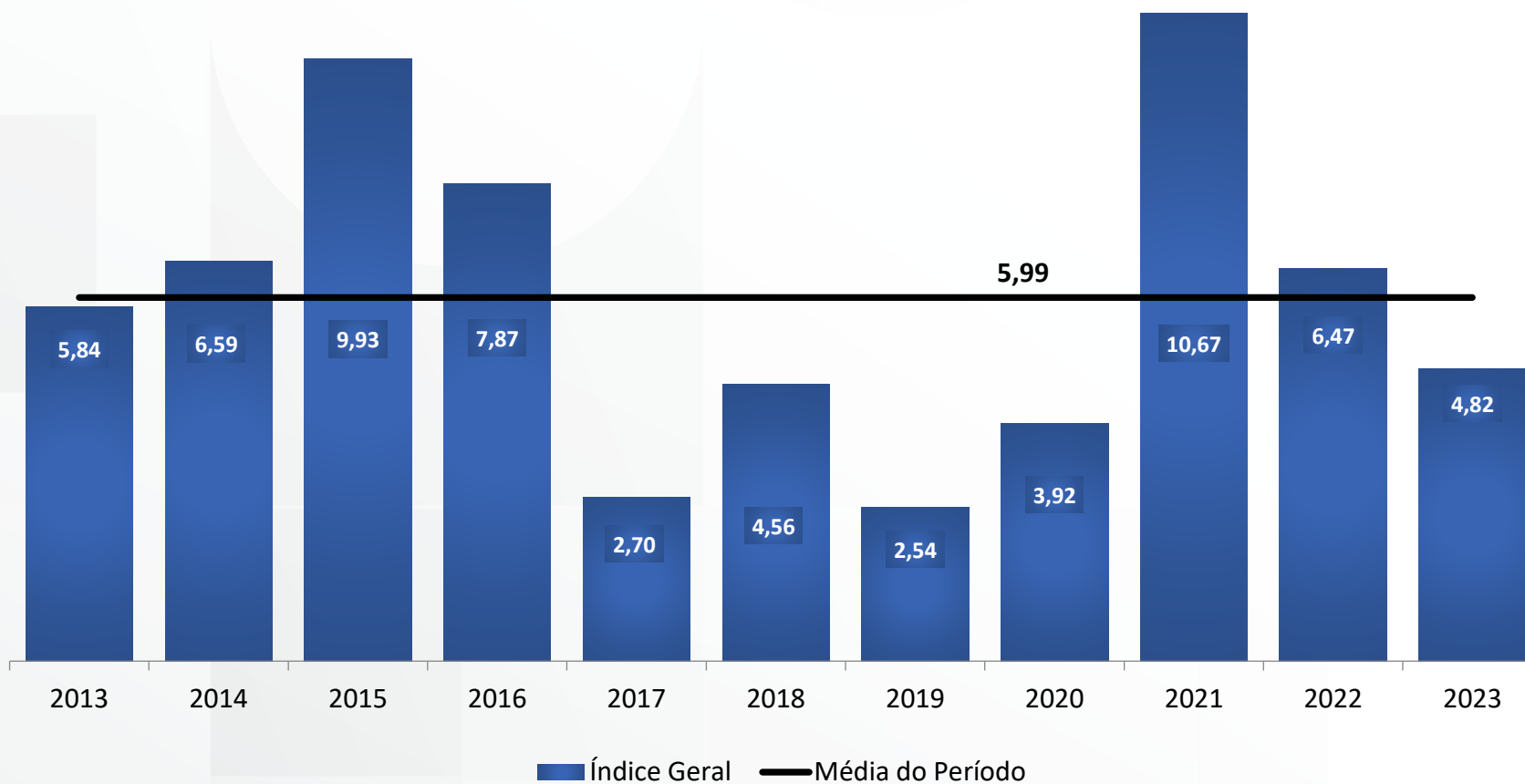

IPCA

Grupo Alimentação e bebidas, acumulado em 12 meses, em percentual, para meses de outubro

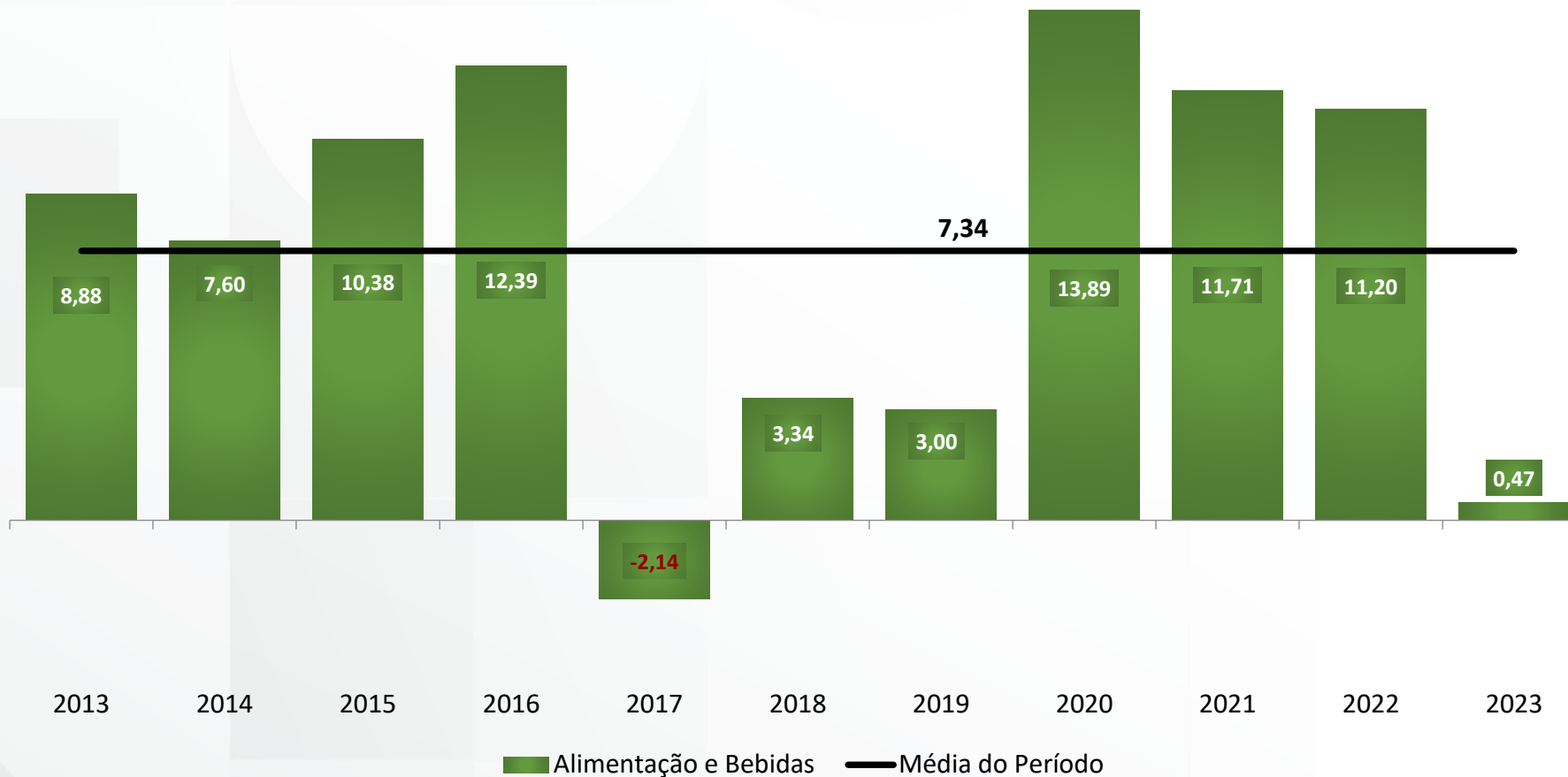

MINISTÉRIO DA
FAZENDA

