



IPCA

Alimentos

Setembro 2023

IPCA

Índice Geral, de Alimentação e bebidas e de Alimentação no domicílio, variação percentual mensal

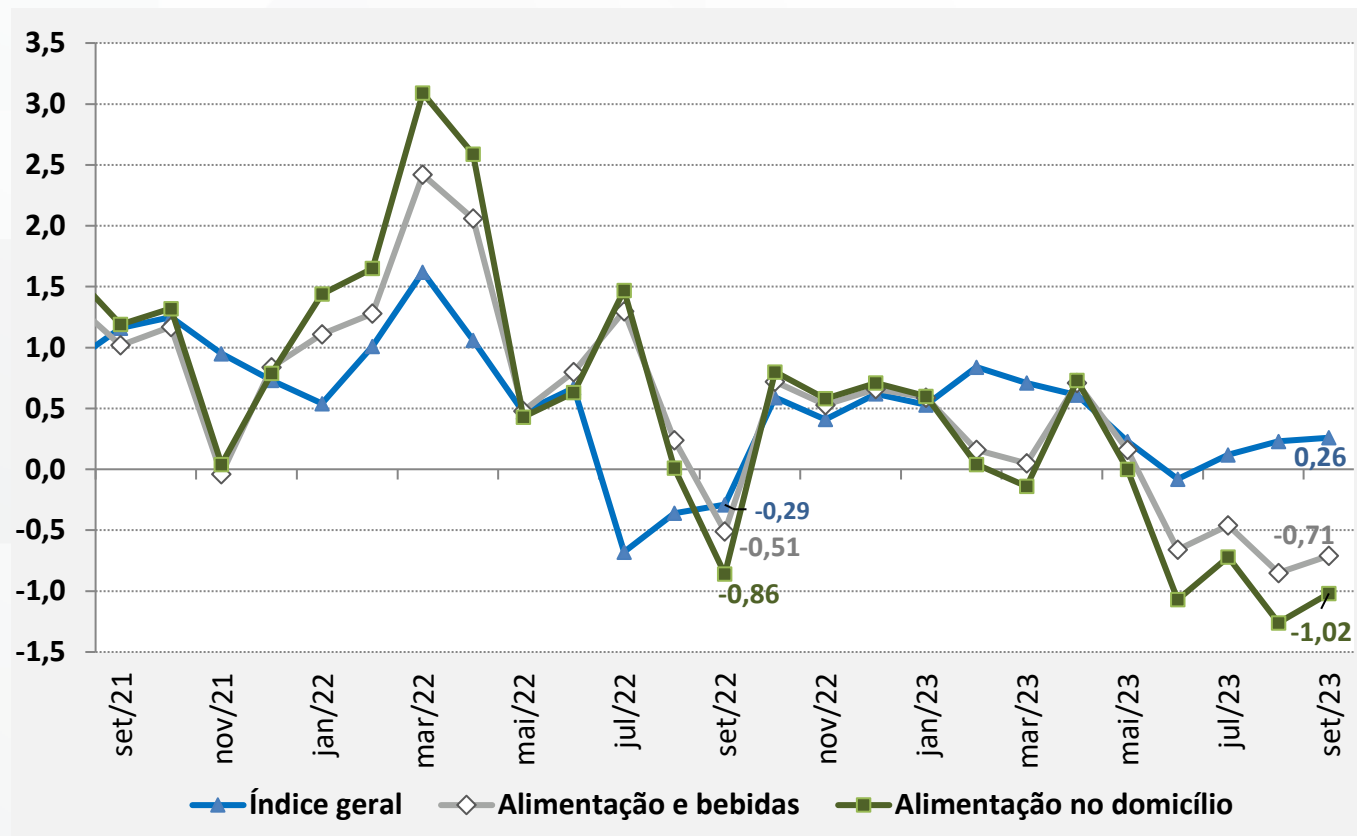

- ✓ O IPCA foi de 0,26% em julho, o que representa 0,03 p.p acima da taxa de agosto (0,23%). Em set/22 a taxa registrada foi de deflação de 0,29%.
- ✓ No grupo de Alimentação e Bebidas, a taxa de set/23 foi de deflação de 0,71% , o que representa 0,14 p.p acima da taxa de ago/23 (-0,85%). Em set/22 a variação havia sido de (-0,51%).

Grupos de Preços do IPCA

Peso no índice e variação (%) e impacto mensal no mês de Setembro/2023

Grupo de Preços do IPCA	Peso no IPCA	Var. %	Impacto
Transportes	20,68	1,40	0,29
Habitação	15,33	0,47	0,07
Despesas pessoais	10,10	0,45	0,05
Vestuário	4,77	0,38	0,02
Saúde e cuidados pessoais	13,37	0,04	0,01
Educação	5,90	0,05	0,00
Comunicação	4,90	-0,11	-0,01
Artigos de residência	3,83	-0,58	-0,02
Alimentação e bebidas	21,11	-0,71	-0,15
Total	100,00	0,26	0,26

- ✓ O grupo de **Transportes** ficou em 1º lugar no ranking em set/23. A maior contribuição veio do aumento nos preços da Gasolina.
- ✓ **Habitação** ocupou o 2º lugar no ranking, sendo influenciado pela energia elétrica residencial.
- ✓ **Despesas pessoais** ficou em 3º lugar, com destaques nas altas registradas de i) cabeleireiro e barbeiro e ii) empregado doméstico.

IPCA – Itens do Grupo Alimentação e Bebidas

Peso, variação (%) e impacto mensal no mês de Setembro/2023

ALIMENTAÇÃO E BEBIDAS	Peso	Var. %	Impacto
Alimentação no domicílio	15,26	-1,02	-0,16
Cereais, leguminosas e oleaginosas	0,85	1,22	0,01
Sal e condimentos	0,40	1,00	0,00
Panificados	1,75	0,06	0,00
Óleos e gorduras	0,41	-0,07	0,00
Enlatados e conservas	0,17	-0,34	0,00
Açúcares e derivados	0,76	-0,09	0,00
Farinhas, féculas e massas	0,53	-0,14	0,00
Pescados	0,20	-0,60	0,00
Carnes e peixes industrializados	0,66	-0,55	0,00
Frutas	1,10	-0,38	0,00
Hortaliças e verduras	0,24	-1,98	0,00
Bebidas e infusões	1,71	-0,56	-0,01
Aves e ovos	1,28	-1,74	-0,02
Tubérculos, raízes e legumes	0,77	-3,78	-0,03
Leites e derivados	1,94	-2,17	-0,04
Carnes	2,50	-2,10	-0,05
Alimentação fora do domicílio	5,86	0,12	0,01

- ✓ O subgrupo de **Alimentação no domicílio** apresentou deflação de 0,16% em setembro. Entre os itens que apresentaram altas estão **arroz** (3,2%) e **tomate** (2,89%). No lado das quedas os destaques foram **batata-inglesa** (-10,41%), **cebola** (-8,08%), **ovo de galinha** (-4,96%), **leite longa vida** (-4,06%) e **picanha** (-4,83%).

IPCA – Subitens de Alimentação no Domicílio

Maiores altas de preço, variação percentual mensal

Item do IPCA	abr/23	mai/23	jun/23	jul/23	ago/23	set/23
Limão	11,19	-17,37	-0,21	17,66	51,11	13,52
Abobrinha	-3,09	-7,61	-14,30	-22,83	-0,09	7,00
Peixe-peroá	6,37	-10	1,86	-3,14	-6,49	6,88
Azeite de oliva	1,12	1,80	0,87	3,61	2,97	4,99
Fermento	0,52	-0,74	0,91	-1,23	1,14	4,86
Laranja-lima	0,75	-10,71	-11,22	-1,84	0,11	4,45
Maçã	-5,45	-1,42	0,48	0,36	0,96	4,21
Tangerina	10,36	-6,23	-5,27	1,80	1,79	3,87
Caldo de tucupi (condimento)	-0,05	0,49	0,70	5,05	-3,18	3,87
Laranja-baía	2,11	-8,25	-26,93	-2,72	-3,84	3,64

IPCA – Subítemos de Alimentação no Domicílio

Maiores elevações de preço, variação percentual mensal

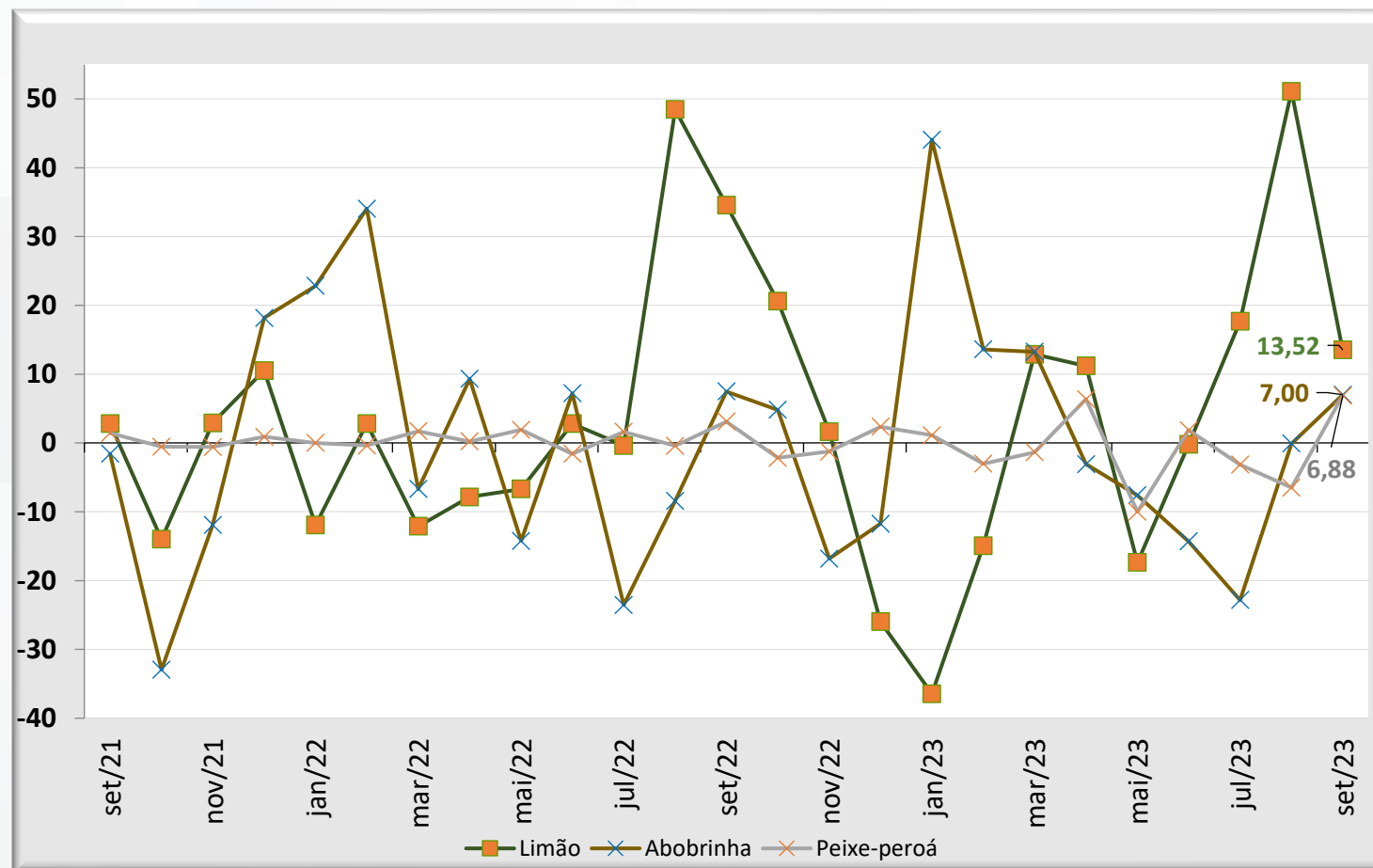

IPCA – Subítemos de Alimentação no Domicílio

Maiores impactos mensais no índice, em ponto percentual

Item do IPCA	abr/23	mai/23	jun/23	jul/23	ago/23	set/23
Arroz	0,002	0,003	-0,003	-0,005	0,007	0,020
Tomate	0,028	0,019	-0,006	-0,001	-0,024	0,008
Maçã	-0,010	-0,002	0,001	0,001	0,002	0,007
Pão francês	0,004	0,012	-0,002	0,003	-0,004	0,005
Refrigerante e água mineral	0,003	0,003	0,000	0,005	0,002	0,004
Azeite de oliva	0,001	0,001	0,001	0,002	0,002	0,004
Limão	0,002	-0,003	0,000	0,003	0,009	0,004
Alho	-0,001	0,004	0,005	0,001	0,004	0,003
Tangerina	0,004	-0,003	-0,002	0,001	0,001	0,002
Massa semipreparada	0,001	0,002	0,000	0,001	-0,001	0,002

IPCA – Subítemos de Alimentação no Domicílio

Maiores impactos mensais no índice, em ponto percentual

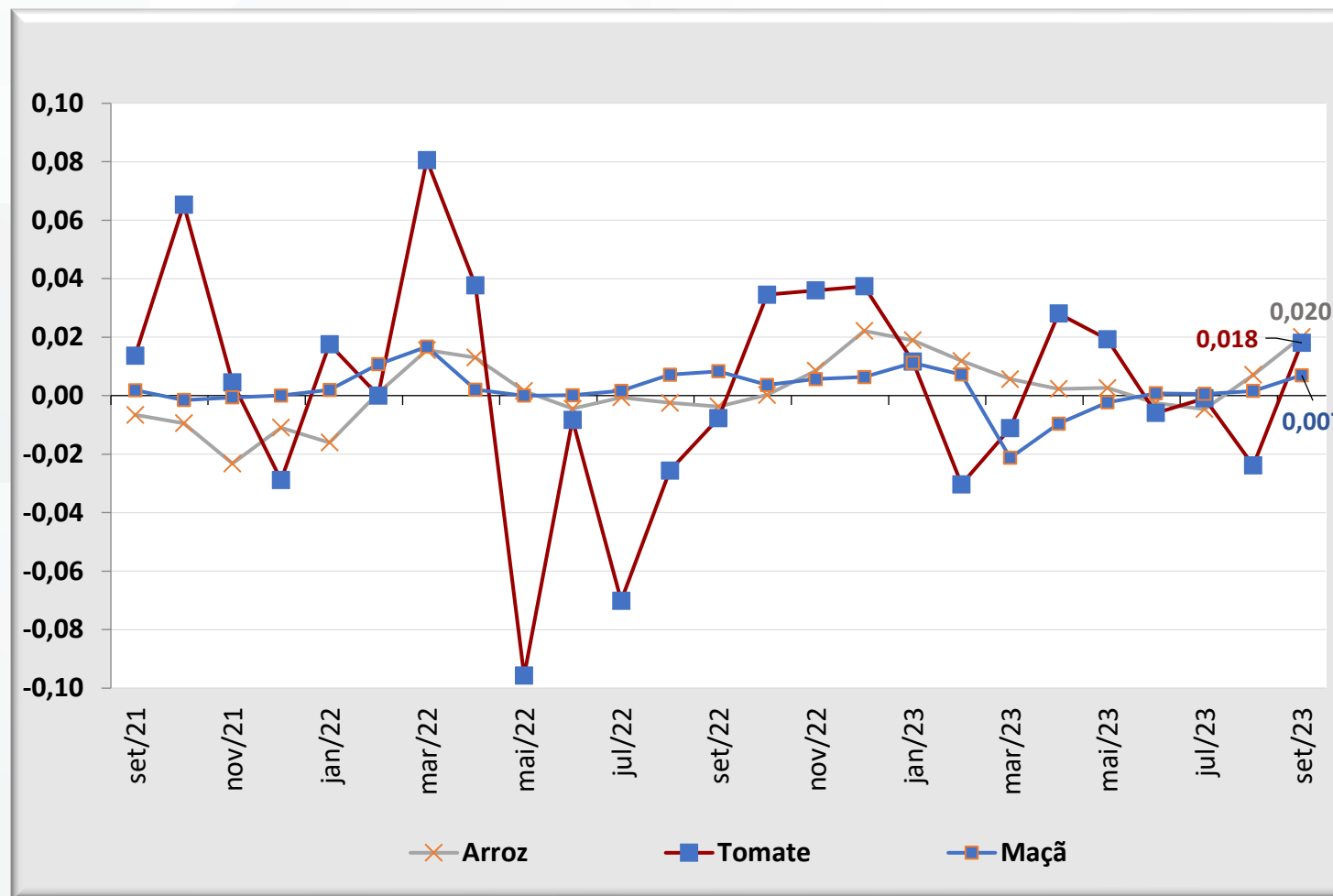

IPCA – Subitens de Alimentação no Domicílio

Maiores baixas de preço, variação percentual mensal

Item do IPCA	abr/23	mai/23	jun/23	jul/23	ago/23	set/23
Peixe-filhote	7,57	0,86	-0,56	-3,02	-7,23	-14,01
Pepino	29,93	17,47	-2,48	-5,57	-9,28	-12,95
Peixe-dourada	5,68	-4,58	2,73	-0,04	3,64	-10,91
Batata-inglesa	3,96	-1,90	6,43	-3,03	-12,92	-10,41
Cenoura	2,98	-4,94	-7,15	5,2	-5,62	-9,19
Mamão	0,23	-11,82	-4,27	3,25	-8,43	-9,06
Cebola	-7,01	-1,30	-2,62	1,84	-2,23	-8,08
Açaí (emulsão)	7,20	-3,42	-5,36	-3,16	-4,83	-7,91
Feijão-carioca (rajado)	4,41	-0,03	-6,44	-9,24	-8,27	-7,55
Ovo de galinha	2,46	1,83	1,28	0,01	-3,15	-4,96

IPCA – Subítemos de Alimentação no Domicílio

Maiores baixas de preço, variação percentual mensal

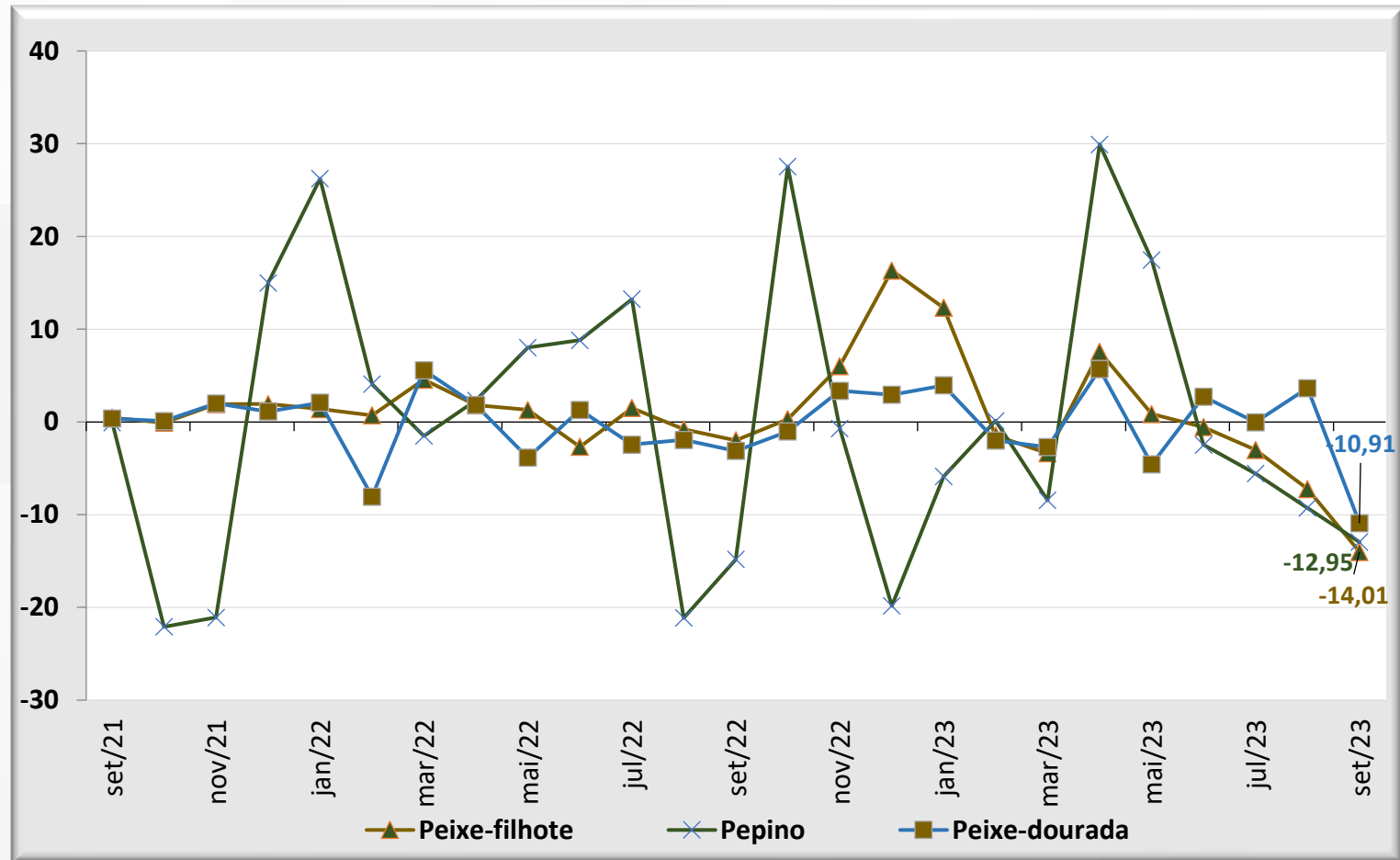

IPCA – Subítemos de Alimentação no Domicílio

Menores impactos mensais no índice, em ponto percentual

Item do IPCA	abr/23	mai/23	jun/23	jul/23	ago/23	set/23
Leite longa vida	0,040	0,020	-0,023	-0,015	-0,027	-0,032
Batata-inglesa	0,008	-0,004	0,013	-0,007	-0,027	-0,019
Ovo de galinha	0,007	0,006	0,004	0,000	-0,010	-0,015
Mamão	0,000	-0,021	-0,007	0,005	-0,013	-0,013
Cebola	-0,011	-0,002	-0,004	0,003	-0,003	-0,012
Contrafilé	-0,004	-0,005	-0,011	-0,011	-0,008	-0,010
Feijão-carioca (rajado)	0,007	0,000	-0,011	-0,014	-0,012	-0,010
Acém	-0,003	-0,002	-0,003	-0,006	-0,003	-0,008
Costela	0,001	-0,002	-0,005	-0,008	-0,009	-0,007
Queijo	0,012	0,007	-0,003	-0,001	0,002	-0,007

IPCA – Subítemos de Alimentação no Domicílio

Menores impactos mensais no índice, em ponto percentual

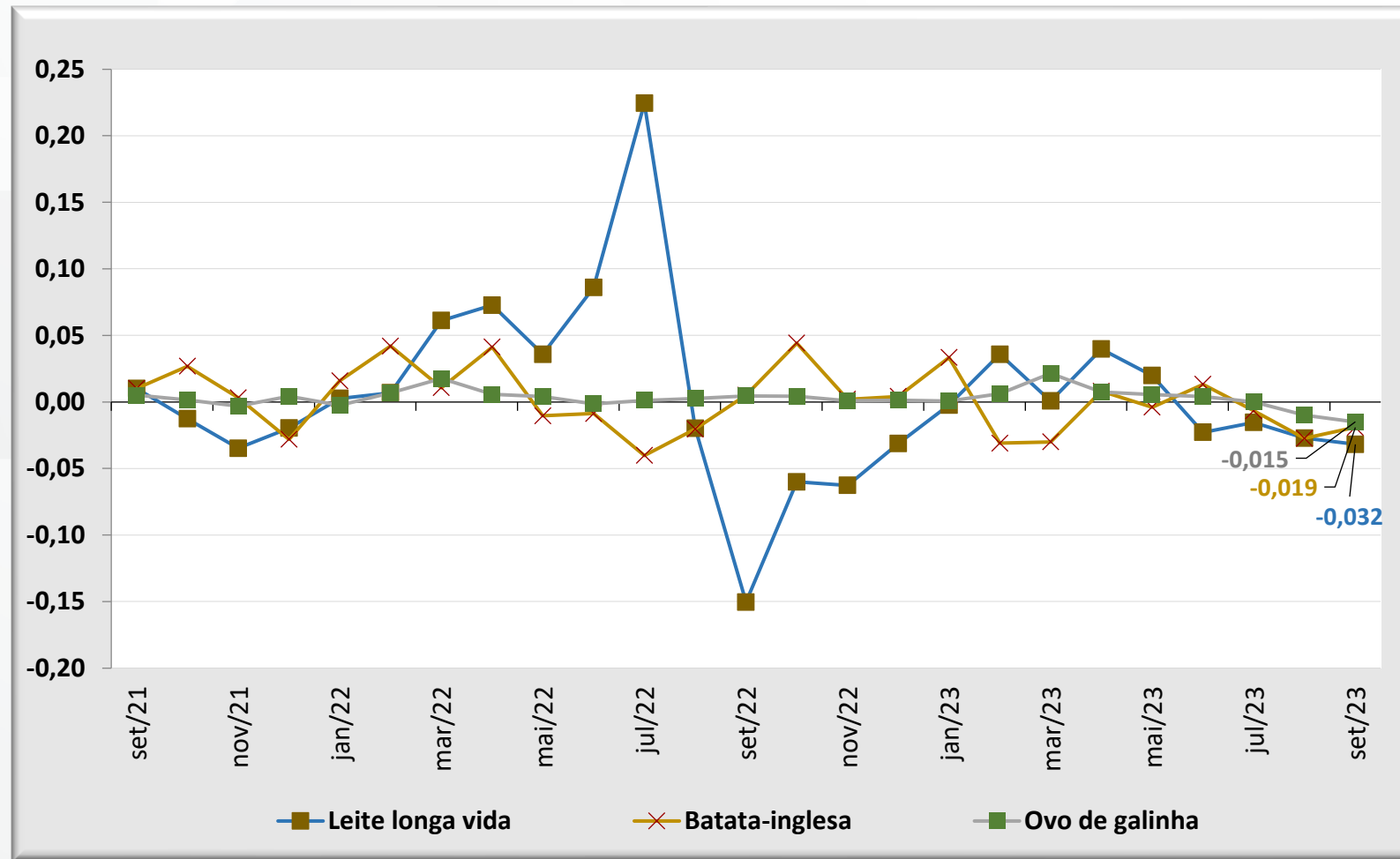

IPCA – Regiões Metropolitanas

Peso regional e inflação mensal do índice geral e de alimentação e bebidas, em (%)

RM/MUNICÍPIO*	Peso Regional	Índice Geral (%)		Alimentação e Bebidas (%)	
		ago/23	set/23	ago/23	set/23
Rio Branco (AC)	0,51	0,44	0,46	-0,15	-0,10
RM de Belo Horizonte (MG)	9,69	-0,08	0,25	-0,91	-0,36
RM da Grande Vitória (ES)	1,86	0,31	0,42	-1,31	-0,49
Brasília (DF)	4,06	0,68	0,29	-0,5	-0,53
São Luís (MA)	1,62	0,43	0,5	-0,68	-0,55
RM de Recife (PE)	3,92	0,36	0,05	-0,82	-0,56
RM de Curitiba (PR)	8,09	0,29	0,22	-1,38	-0,60
RM de Fortaleza (CE)	3,23	0,74	0,13	-0,59	-0,68
RM de São Paulo (SP)	32,28	0,22	0,38	-0,75	-0,70
RM do Rio de Janeiro (RJ)	9,43	-0,04	0,18	-0,87	-0,75
Campo Grande (MS)	1,57	0,27	0,46	-1,5	-0,81
RM de Belém (PA)	3,94	0,63	0,44	-0,74	-0,82
RM de Porto Alegre (RS)	8,61	0,24	0,18	-1,11	-0,83
Goiânia (GO)	4,17	0,12	-0,11	-0,66	-0,94
RM de Salvador (BA)	5,99	0,17	0,05	-0,67	-1,16
Aracaju (SE)	1,03	0,34	0,08	-0,75	-1,25
Brasil	100	0,23	0,26	-0,85	-0,71

- ✓ No Índice Geral, apenas Goiânia (GO) apresentou deflação em set/23.
- ✓ Considerando o grupo Alimentação e Bebidas, todas as localidades apresentaram deflação em set/23, sendo a maior variação negativa observada em Aracaju (SE).

* RM: Região Metropolitana. Demais são municípios.

Fonte: IBGE. Elaboração: SPE/MF

IPCA – Acumulado em 12 meses

Índice Geral, de Alimentação e bebidas e de Alimentação no domicílio, variação percentual mensal

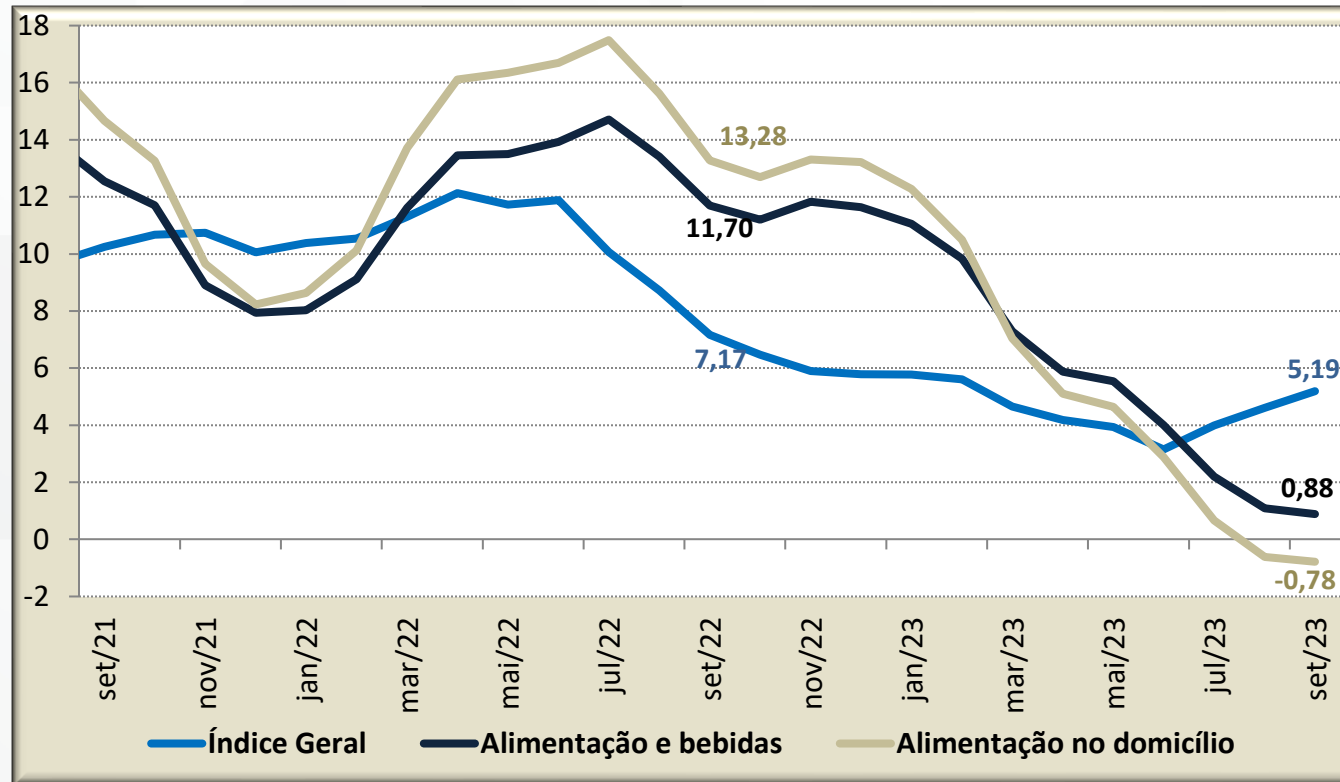

- ✓ Em set/23, o acumulado 12 meses do Índice Geral apresentou alta de 5,19%, estando acima do valor observado nos 12 meses imediatamente anteriores (4,61%). Em set/22 esse mesmo índice acumulava alta de 7,17%;
- ✓ O Grupo de Alimentação e Bebidas acumula alta de 0,88% nos últimos 12 meses, estando abaixo do índice verificado em ago/22 (1,09%);
- ✓ Em relação aos gastos das famílias com alimentação no domicílio, nos últimos 12 meses, **temos uma deflação de 0,78%**. Em set/22 o índice acumulava alta de 13,28%.

IPCA

- Índice Geral, acumulado em 12 meses, em percentual, para meses de setembro

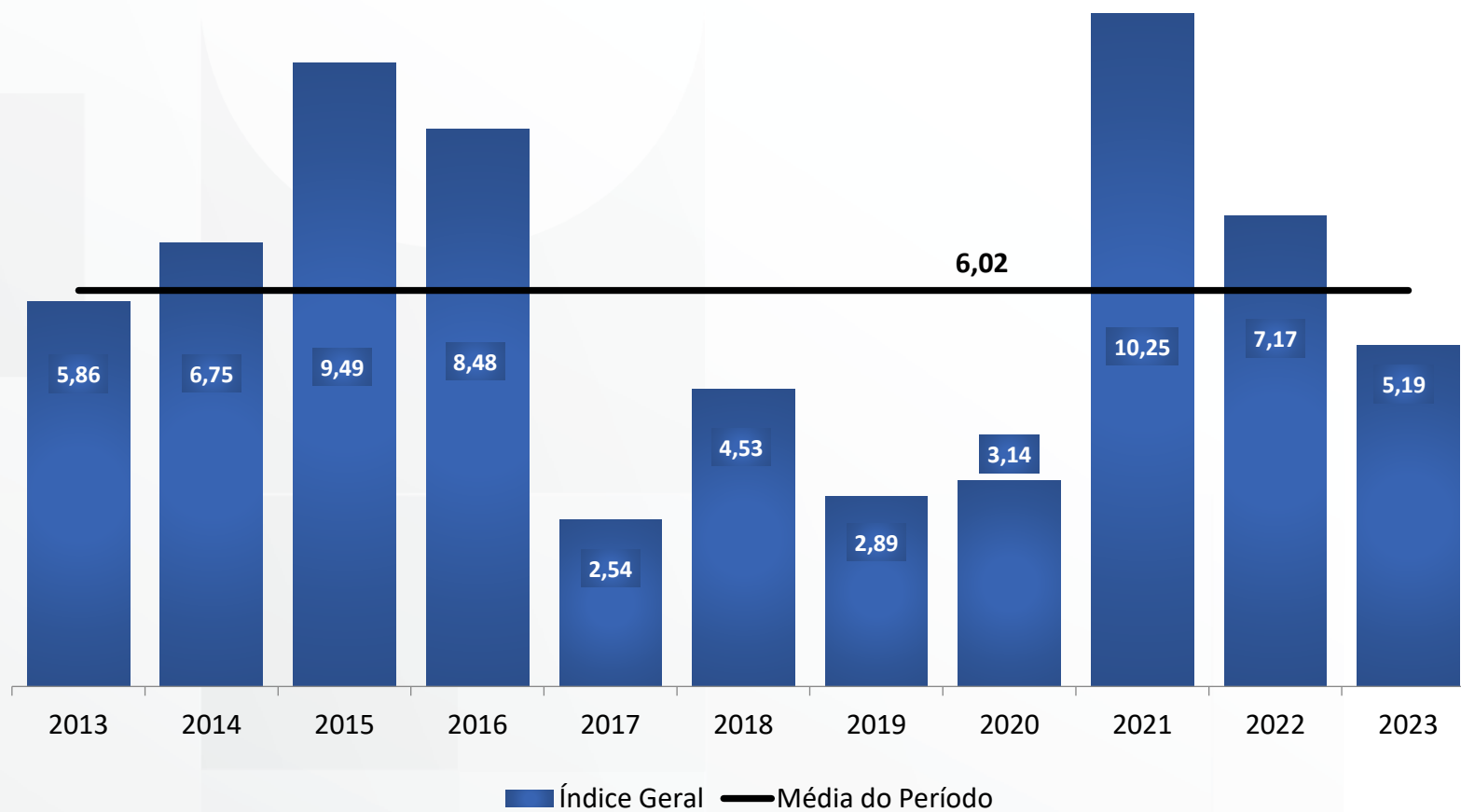

IPCA

Grupo Alimentação e bebidas, acumulado em 12 meses, em percentual, para meses de setembro

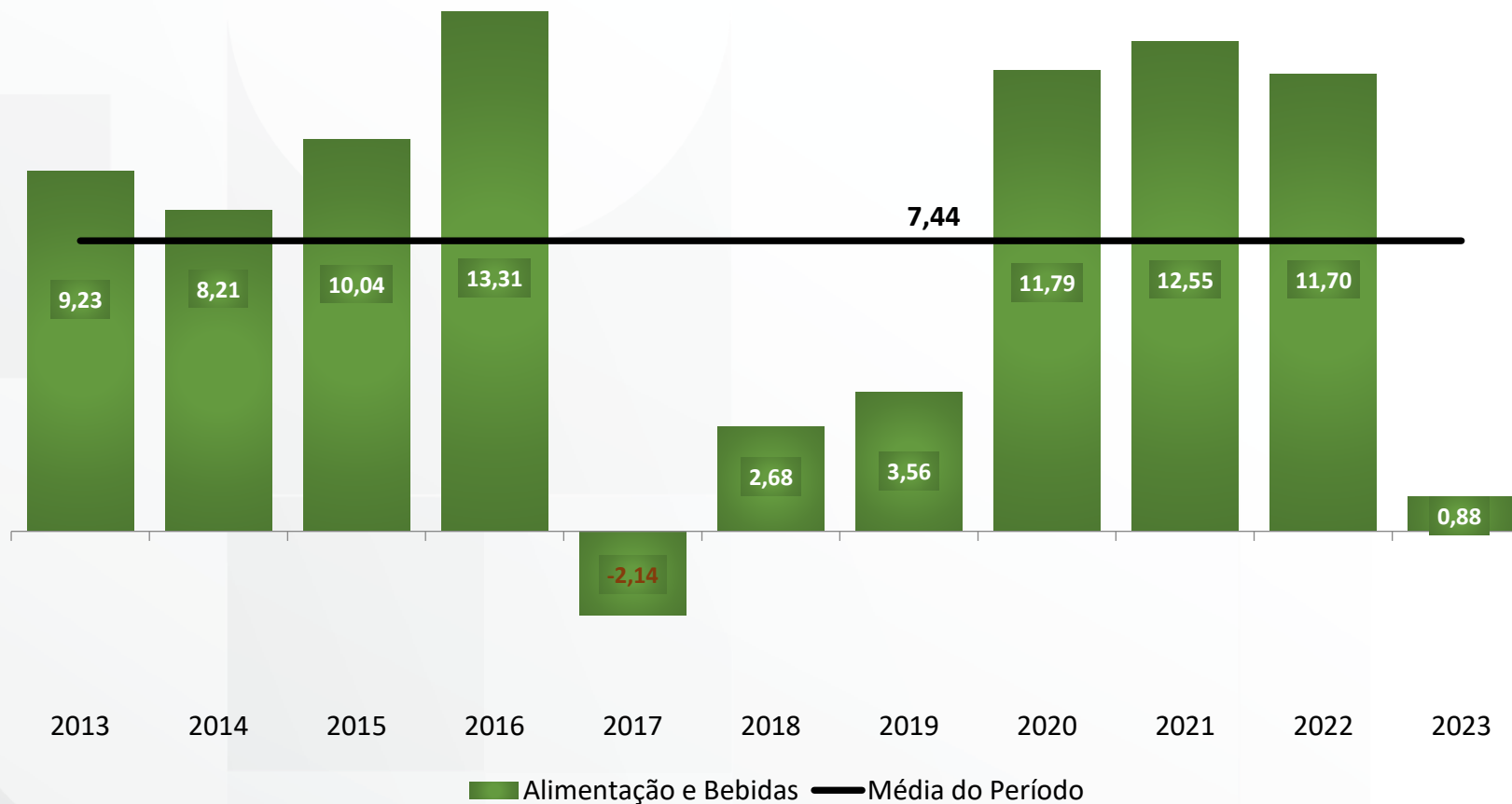

MINISTÉRIO DA
FAZENDA

