



# PIB Brasil - Geral e Agropecuário

---

Segundo Trimestre 2023

# PIB - BRASIL

Varição percentual – (T/T-1), com ajuste sazonal.

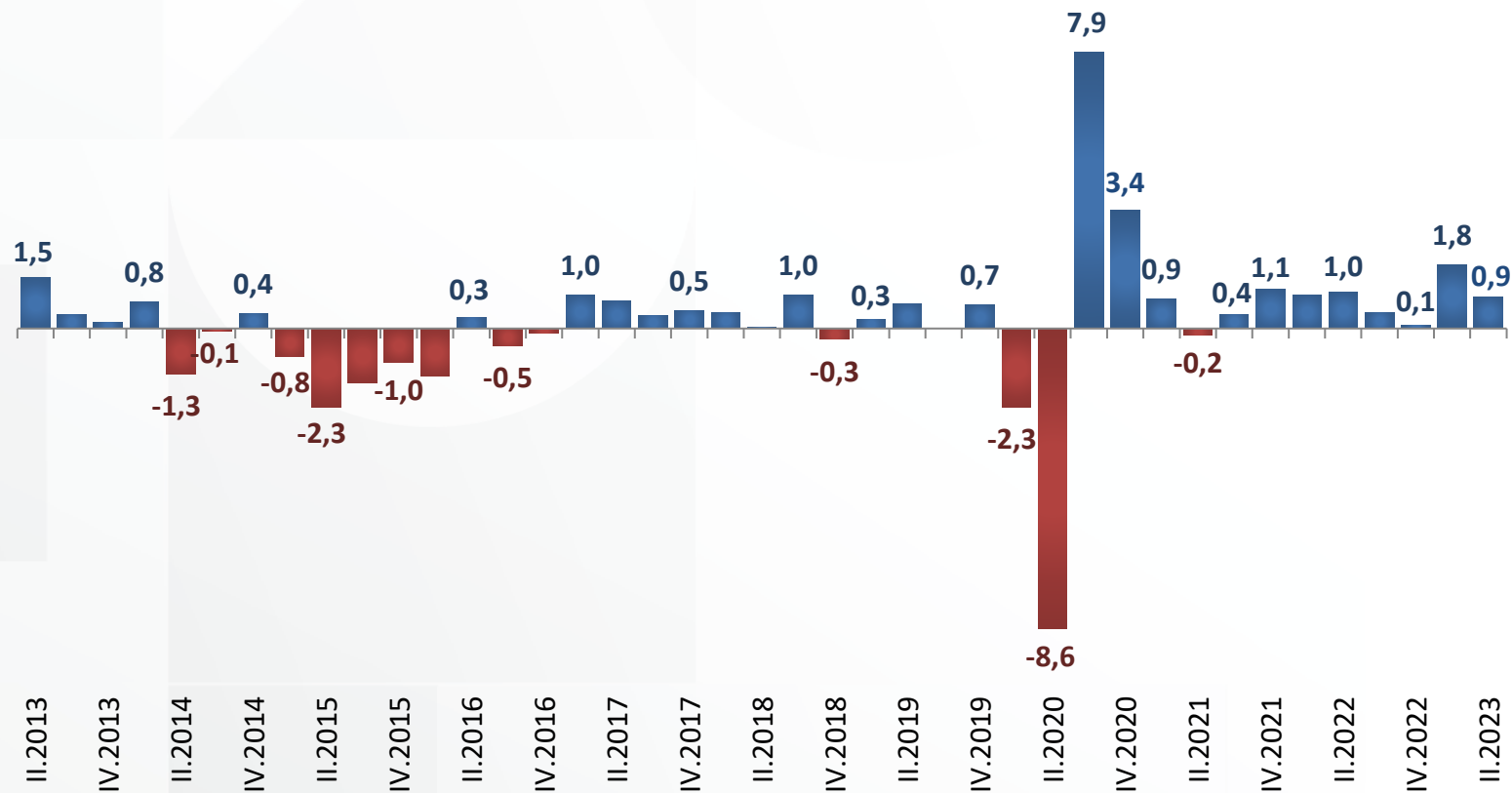

- ✓ O PIB Brasil apresentou alta de 0,9% no 2º trimestre de 2023, na comparação com o trimestre imediatamente anterior.
- ✓ Segundo dados do IBGE, o resultado foi puxado principalmente pela Indústria (0,9%), seguida pelos Serviços (0,6%).

# PIB - BRASIL

Varição percentual – (T/T-4), sem ajuste sazonal

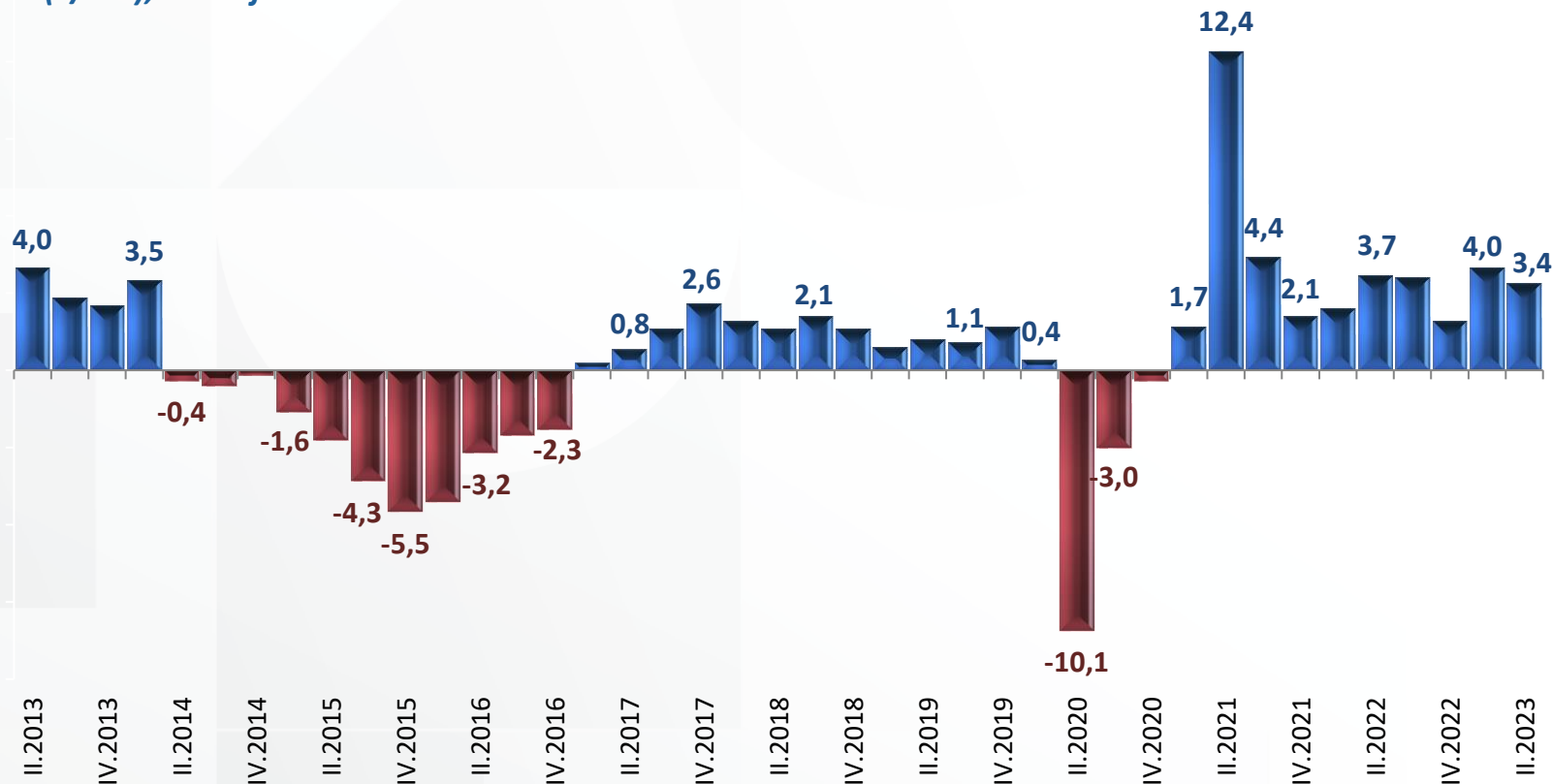

- ✓ O PIB Brasil cresceu 3,4% no 2º trimestre de 2023, na comparação com o mesmo trimestre do ano anterior.
- ✓ Segundo dados do IBGE, o resultado foi influenciado principalmente pela Agropecuária. A Indústria cresceu 1,5% e foi puxada pelo aumento na extração de petróleo e gás e de minérios ferrosos. Os Serviços avançaram 2,3%, na mesma comparação, com resultado influenciado pelas Atividades financeiras, de seguros e serviços relacionados (6,6%)

Fonte: IBGE. Elaboração: MF/SPE

# PIB da Agropecuária

Varição percentual – (T/T-1), com ajuste sazonal.

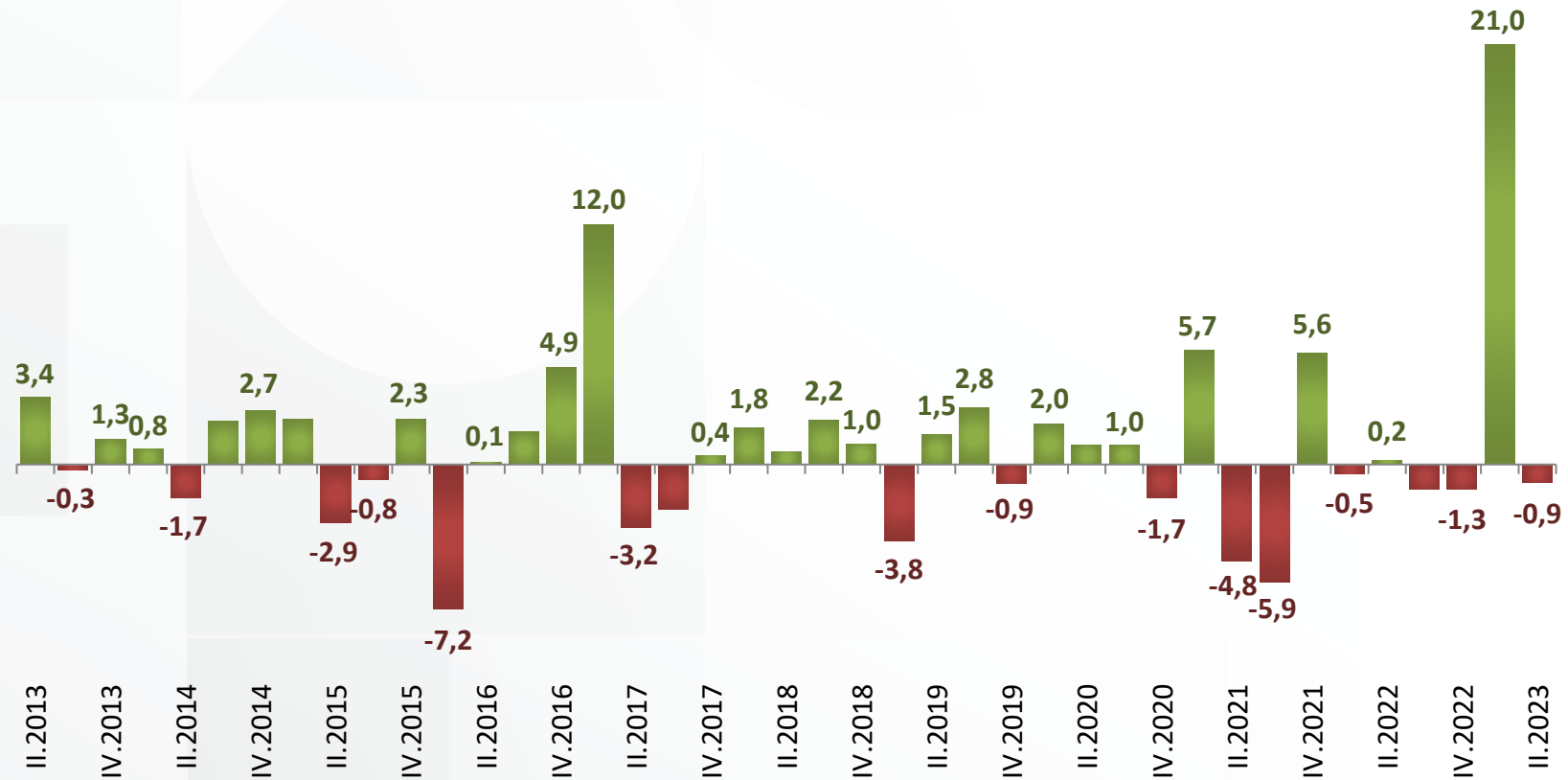

- ✓ Na série com ajuste sazonal, o PIB da Agropecuária apresentou recuo de 0,9% no 2º trimestre de 2023, na comparação com o 1º trimestre de 2023 (+21,0%).

# PIB da Agropecuária

Variação percentual – (T/T-4), sem ajuste sazonal.

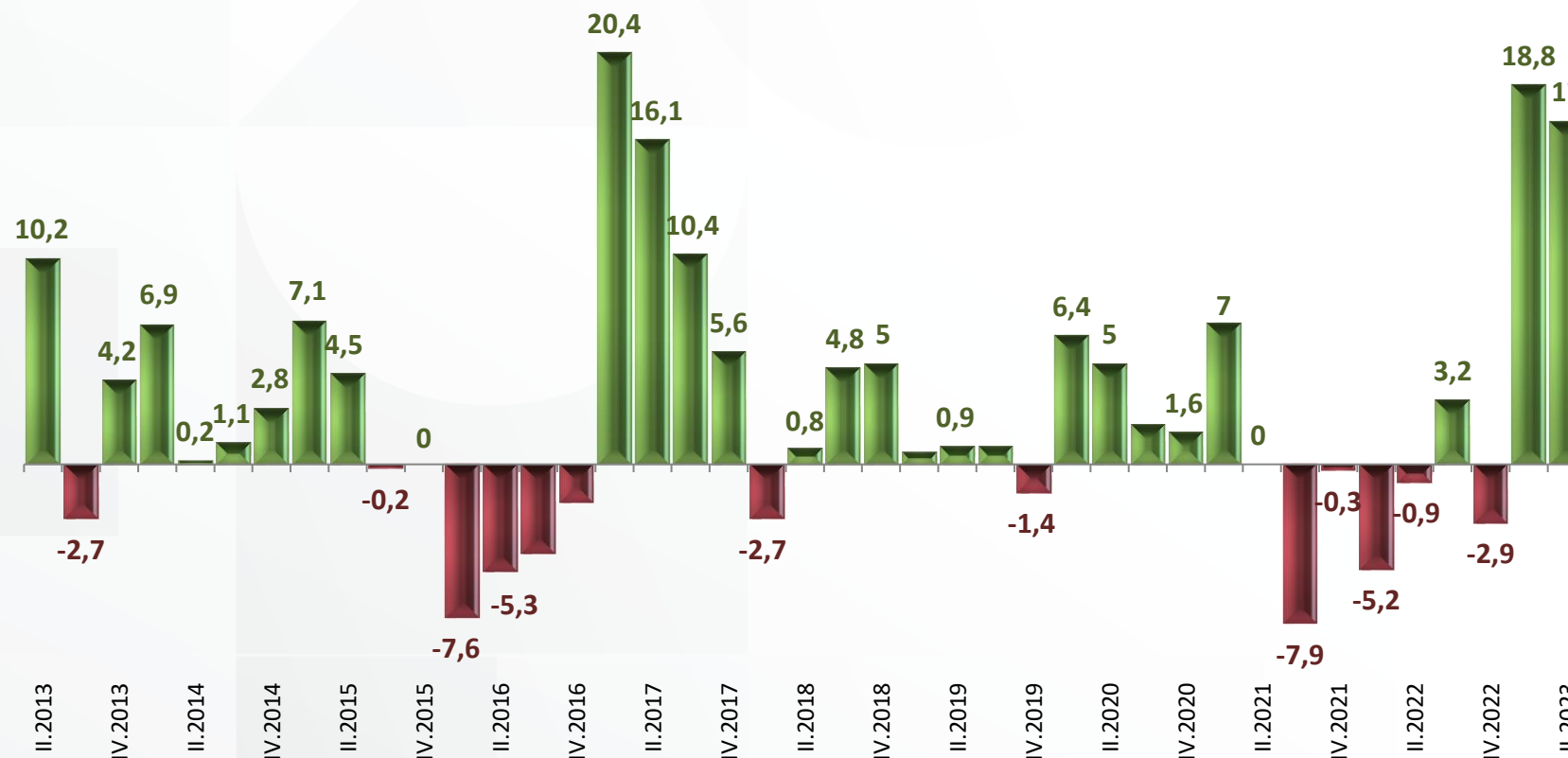

- ✓ O PIB da Agropecuária apresentou alta de 17% no 2º trimestre de 2023 frente ao mesmo período do ano anterior.
- ✓ Segundo o IBGE, o resultado é explicado pelo bom desempenho de produtos da lavoura que possuem safra relevante nesse trimestre, como soja (24,5%), milho (13,7%), algodão (10,2%) e café (5,3%).

# PIB - BRASIL

Taxa de crescimento – (% a.a.)

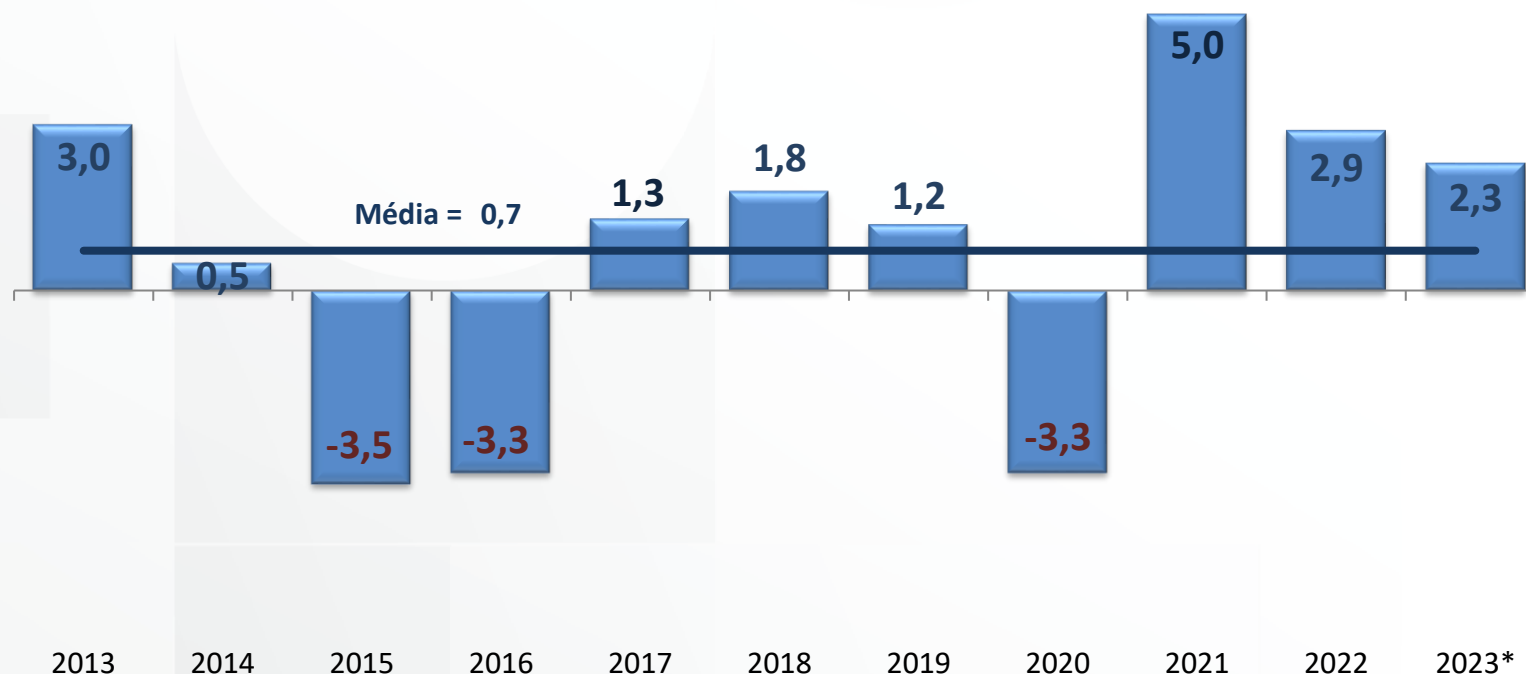

De acordo com o último dado do Sistema de Expectativas de Mercado (SEM), apurado pelo Bacen, existe expectativa de alta de 2,3% no PIB total em 2023. Esse valor está acima dos 2,1% apurado no SEM em 16/06/2023.

# PIB da Agropecuária

Taxa de crescimento – (% a.a.)

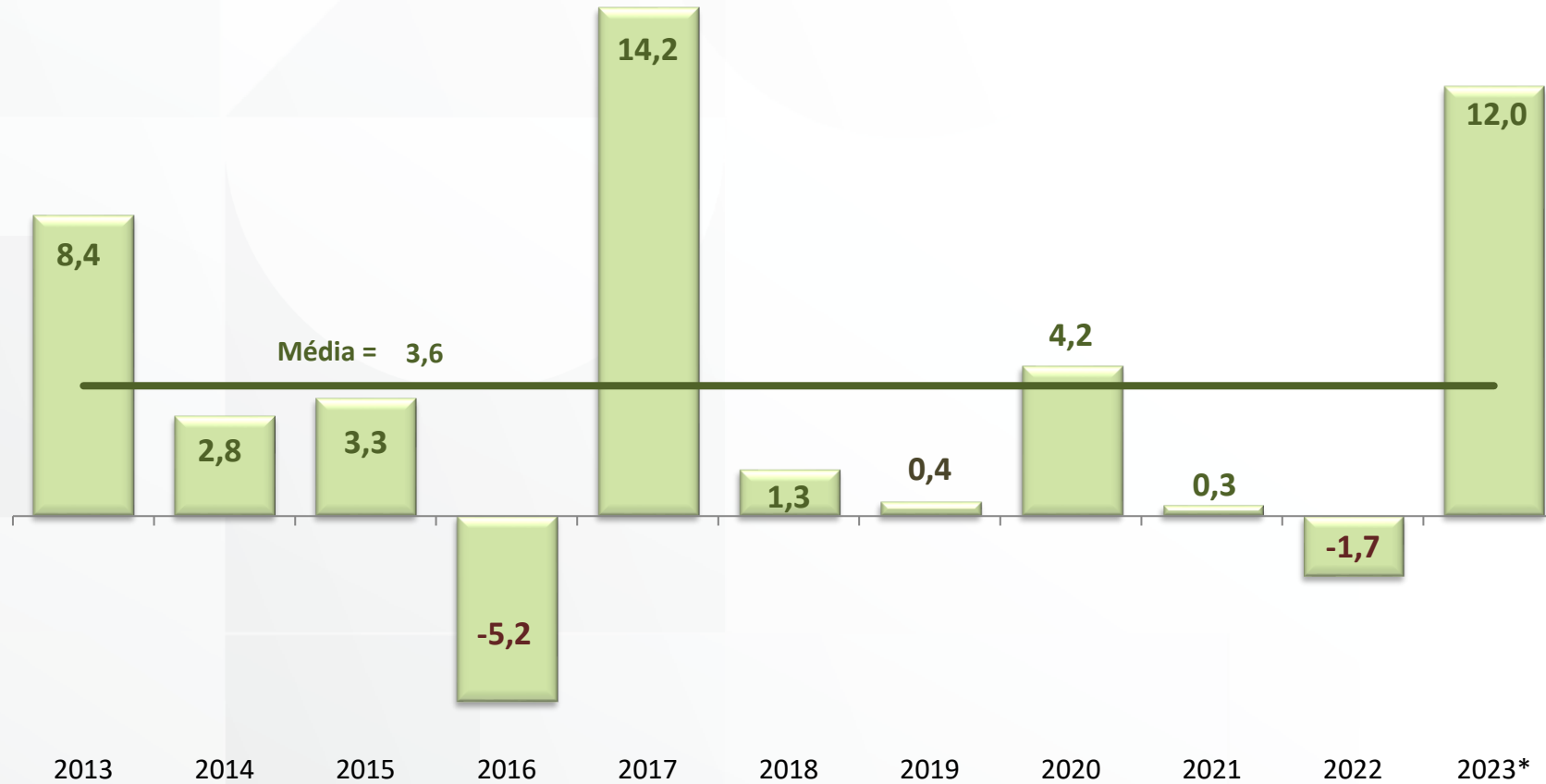

Em relação ao PIB da Agropecuária, o SEM também apontou melhora nas expectativas, de +11,5% no relatório de 16/06/2023 para +12% em 2023, conforme divulgado no relatório de 25/08/2023.

MINISTÉRIO DA  
FAZENDA

