



MINISTÉRIO DA FAZENDA

IPCA - Alimentos

Junho 2023

Data de divulgação: 11/07/2023

SECRETARIA DE
POLÍTICA ECONÔMICA

MINISTÉRIO DA
FAZENDA



Índice Geral, de Alimentação e bebidas e de Alimentação no domicílio, variação percentual mensal

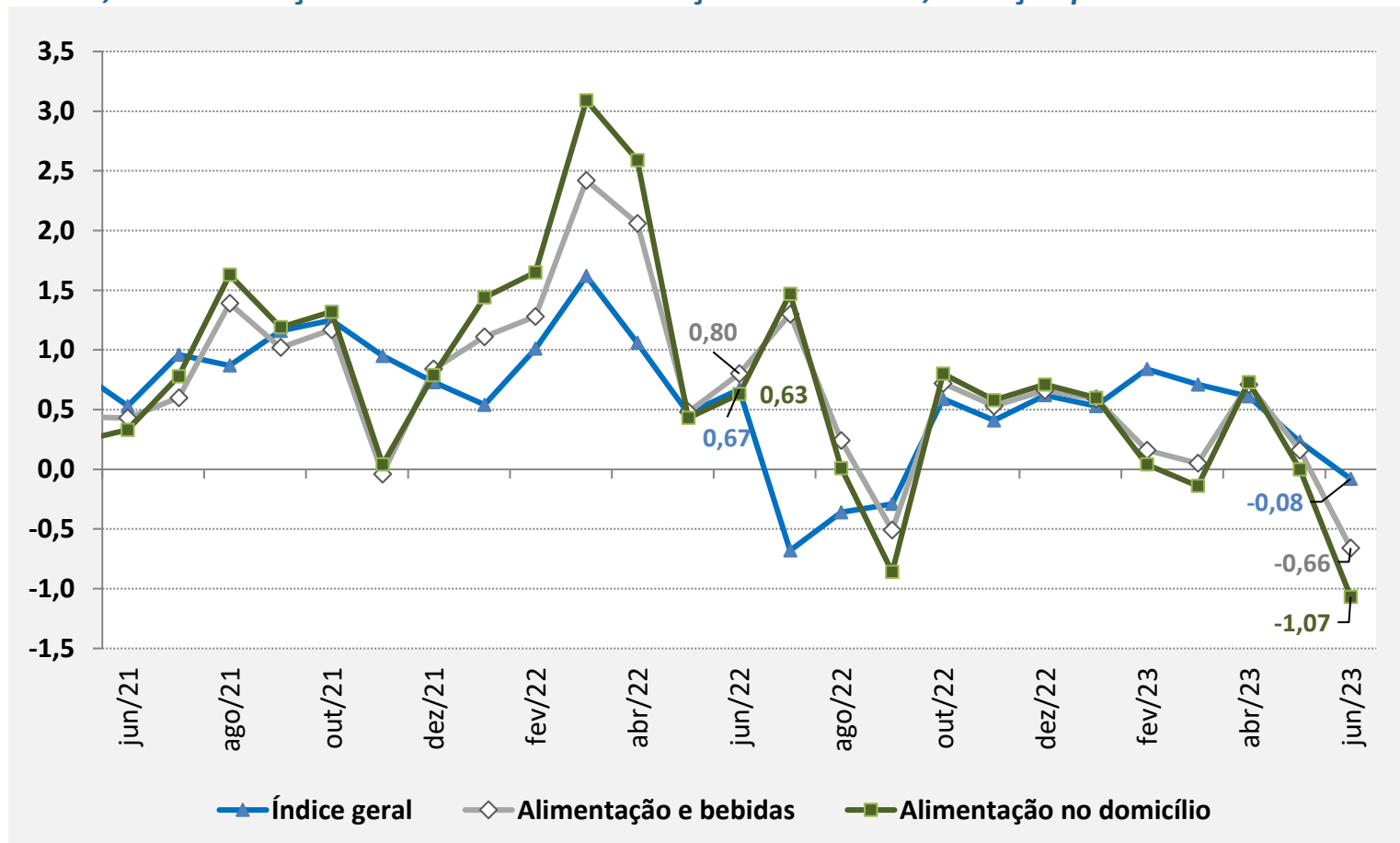

- ✓ O IPCA apresentou deflação de 0,08% em junho, o que representa 0,31 p.p abaixo da taxa de maio (0,23%). Em jun/22 a taxa registrada foi de 0,67%. Segundo o IBGE, essa foi a menor variação para o mês de junho desde 2017.
- ✓ No grupo de Alimentação e Bebidas, a taxa de jun/23 foi de - 0,66%. O índice está em desaceleração desde abr/23. Em jun/22 a variação havia sido positiva de 0,80%.

Grupos de Preços do IPCA

Peso no índice e variação (%) e impacto mensal no mês de Junho/2023

Grupo de Preços do IPCA	Peso no IPCA	Var. %	Impacto
Habitação	15,25	0,69	0,11
Despesas pessoais	10,01	0,36	0,04
Vestuário	4,75	0,35	0,02
Saúde e cuidados pessoais	13,28	0,11	0,01
Educação	5,86	0,06	0,00
Comunicação	4,93	-0,14	-0,01
Artigos de residência	3,86	-0,42	-0,02
Transportes	20,45	-0,41	-0,08
Alimentação e bebidas	21,60	-0,66	-0,14
Total	100,00	-0,08	-0,08

- ✓ O grupo de **Habitação** ficou em 1º lugar no ranking em jun/23. A maior contribuição veio da energia elétrica residencial.
- ✓ **Despesas pessoais** ocupou o 2º lugar no ranking e foi influenciado principalmente com despesas com recreação.
- ✓ **Vestuário** ficou em 3º lugar, com destaque na alta registrada em calçados e acessórios.

IPCA – Itens do Grupo Alimentação e Bebidas

Peso, variação (%) e impacto mensal no mês de junho/2023

ALIMENTAÇÃO E BEBIDAS	Peso	Var. %	Impacto
Alimentação no domicílio	15,78	-1,07	-0,17
Açúcares e derivados	0,75	0,89	0,01
Sal e condimentos	0,38	1,71	0,01
Panificados	1,76	0,07	0,00
Enlatados e conservas	0,17	0,61	0,00
Carnes e peixes industrializados	0,66	0,03	0,00
Pescados	0,20	-0,26	0,00
Farinhas, féculas e massas	0,54	-0,18	0,00
Bebidas e infusões	1,72	-0,17	0,00
Aves e ovos	1,35	-0,37	0,00
Tubérculos, raízes e legumes	0,84	-0,76	-0,01
Hortaliças e verduras	0,26	-3,81	-0,01
Cereais, leguminosas e oleaginosas	0,90	-1,82	-0,02
Óleos e gorduras	0,44	-5,32	-0,02
Leites e derivados	2,02	-1,28	-0,03
Frutas	1,12	-3,38	-0,04
Carnes	2,67	-2,10	-0,06
Alimentação fora do domicílio	5,82	0,46	0,03

- ✓ O subgrupo de **Alimentação no domicílio** apresentou deflação de 1,07% em junho. Entre os itens que apresentaram altas estão **batata-inglesa** (6,43%) e **alho** (4,39%). No lado das quedas os destaques foram o **óleo de soja** (-8,96%) e **leite longa vida** (-2,68%).

IPCA – Subitens de Alimentação no Domicílio

Maiores altas de preço, variação percentual mensal

Item do IPCA	jan/23	fev/23	mar/23	abr/23	mai/23	jun/23
Banana-maçã	1,55	-7,17	-6,09	-8,57	-7,43	10,10
Batata-inglesa	14,14	-11,57	-12,80	3,96	-1,90	6,43
Goiaba	-1,25	-4,21	-1,90	-0,85	1,79	5,46
Alho	-0,94	-3,25	-2,75	-0,99	3,72	4,39
Colorau	-2,92	-0,93	-0,15	-1,37	-3,46	3,74
Macarrão instantâneo	0,05	1,16	-1,96	0,41	0,59	3,22
Palmito em conserva	0,13	1,35	0,73	1,75	0,53	2,79
Peixe-dourada	3,94	-2,00	-2,72	5,68	-4,58	2,73
Pera	7,97	-5,52	-8,65	-6,31	-1,78	2,44
Banana-da-terra	3,60	0,47	-1,53	4,60	4,42	2,26

Fonte: IBGE. Elaboração: SPE/MF

IPCA – Subítemos de Alimentação no Domicílio

Maiores elevações de preço, variação percentual mensal

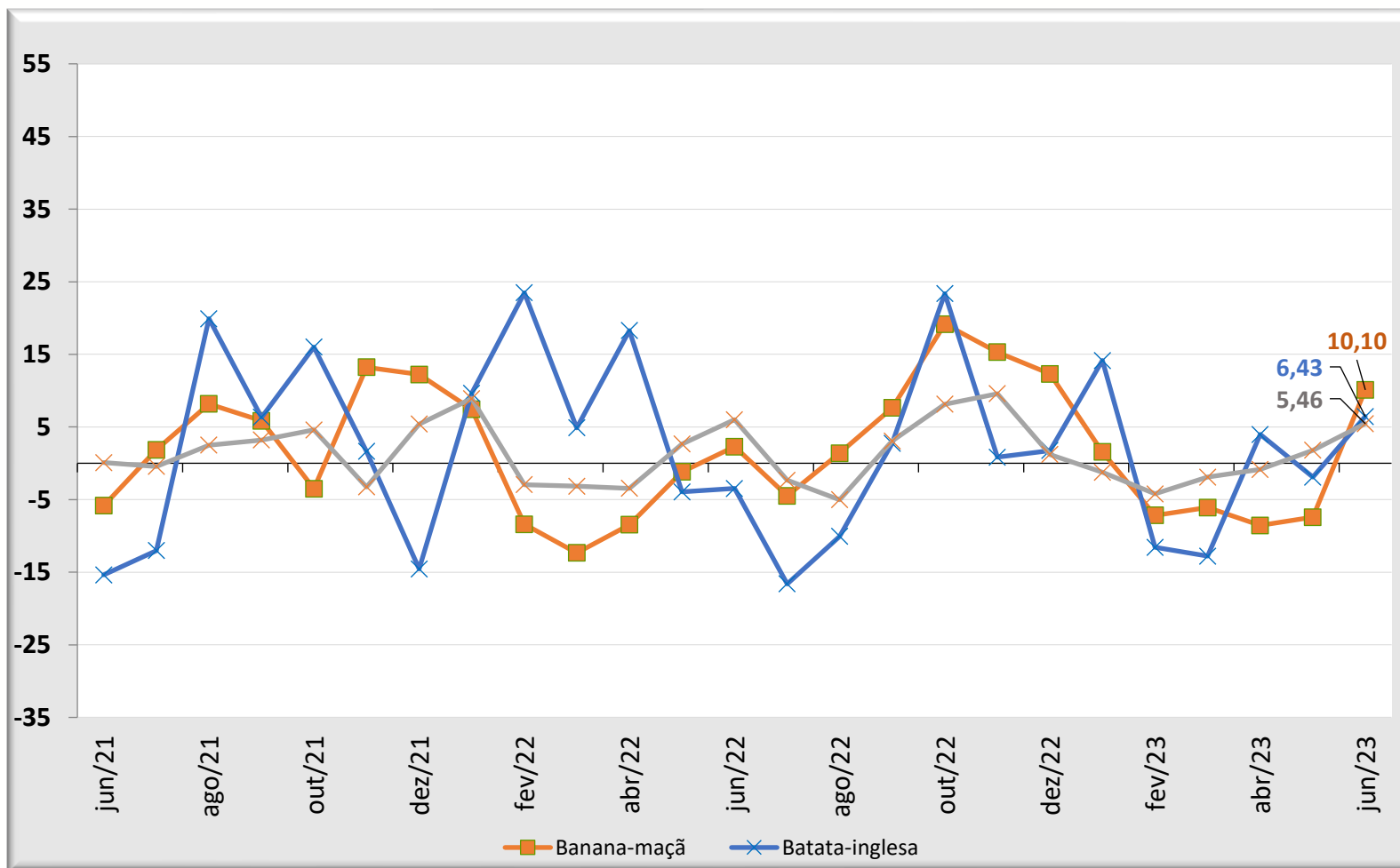

Fonte: IBGE. Elaboração: SPE/MF

IPCA – Subítemos de Alimentação no Domicílio

Maiores impactos mensais no índice, em ponto percentual

Item do IPCA	jan/23	fev/23	mar/23	abr/23	mai/23	jun/23
Batata-inglesa	0,033	-0,031	-0,030	0,008	-0,004	0,013
Alho	-0,001	-0,004	-0,003	-0,001	0,004	0,005
Ovo de galinha	0,001	0,006	0,021	0,007	0,006	0,004
Açúcar cristal	0,000	0,000	-0,001	0,000	0,004	0,003
Biscoito	0,001	0,003	0,003	0,003	0,002	0,002
Bolo	0,002	0,002	0,004	0,002	0,000	0,002
Sorvete	0,000	0,001	0,001	0,006	0,003	0,002
Açúcar refinado	0,000	0,000	-0,001	0,001	0,001	0,002
Atomatado	0,000	0,001	0,001	0,002	0,001	0,002
Linguiça	-0,001	0,004	0,001	-0,003	0,003	0,001

Fonte: IBGE. Elaboração: SPE/MF

IPCA – Subítemos de Alimentação no Domicílio

Maiores impactos mensais no índice, em ponto percentual

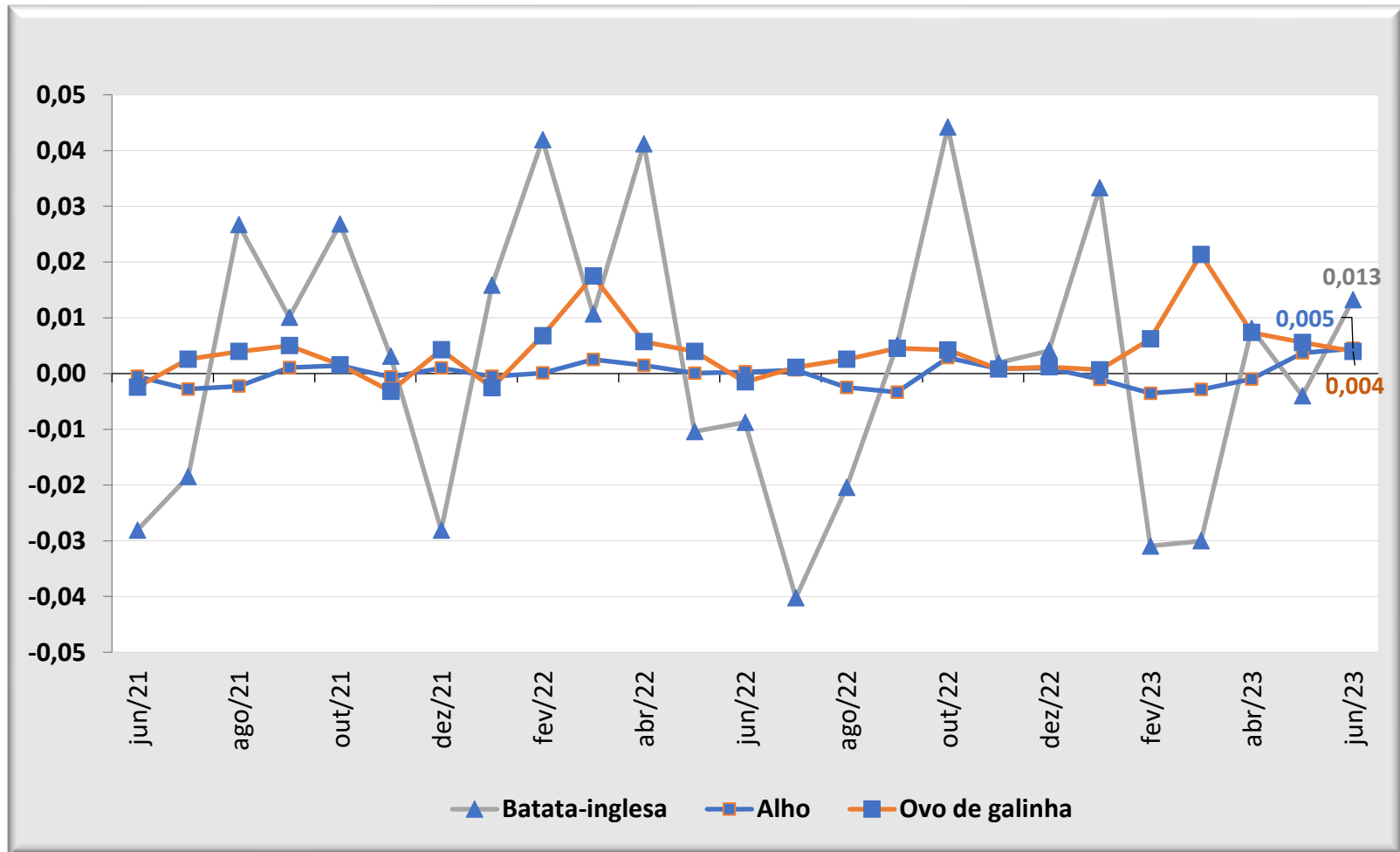

Fonte: IBGE. Elaboração: SPE/MF

IPCA – Subítemos de Alimentação no Domicílio

Maiores baixas de preço, variação percentual mensal

Item do IPCA	jan/23	fev/23	mar/23	abr/23	mai/23	jun/23
Laranja-baía	11,02	2,11	-12,03	2,11	-8,25	-26,93
Abobrinha	44,05	13,60	13,25	-3,09	-7,61	-14,30
Laranja-lima	6,40	7,09	0,95	0,75	-10,71	-11,22
Manga	6,48	10,46	28,92	7,08	-2,44	-10,83
Óleo de soja	-0,46	-2,25	-4,01	-4,44	-7,11	-8,96
Couve-flor	13,83	9,38	3,92	-0,64	-4,99	-7,72
Cenoura	17,55	19,52	28,58	2,98	-4,94	-7,15
Brócolis	10,29	9,89	6,39	-0,64	2,09	-6,87
Morango	16,46	4,26	29,18	15,07	6,44	-6,50
Feijão-carioca (rajado)	5,69	1,23	0,28	4,41	-0,03	-6,44

IPCA – Subítemens de Alimentação no Domicílio

Maiores baixas de preço, variação percentual mensal

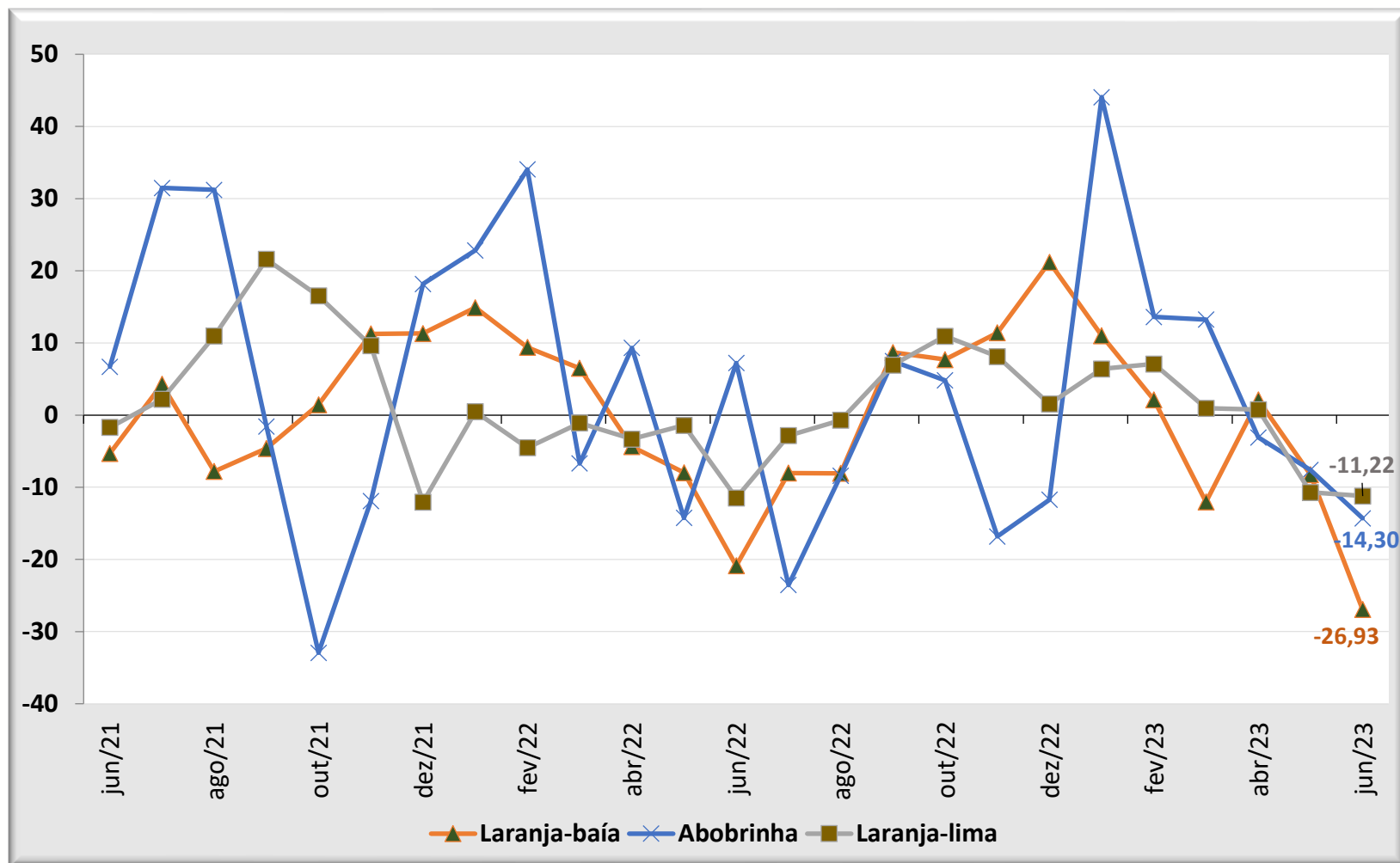

Fonte: IBGE. Elaboração: SPE/MF

IPCA – Subítemos de Alimentação no Domicílio

Menores impactos mensais no índice, em ponto percentual

Item do IPCA	jan/23	fev/23	mar/23	abr/23	mai/23	jun/23
Óleo de soja	-0,001	-0,007	-0,012	-0,013	-0,020	-0,023
Leite longa vida	-0,002	0,036	0,001	0,040	0,020	-0,023
Contrafilé	-0,001	-0,005	-0,013	-0,004	-0,005	-0,011
Feijão-carioca (rajado)	0,009	0,002	0,000	0,007	0,000	-0,011
Manga	0,003	0,006	0,017	0,005	-0,002	-0,009
Carne de porco	0,001	0,002	0,000	-0,002	-0,001	-0,008
Chã de dentro	-0,002	-0,002	-0,001	0,000	-0,002	-0,007
Alcatra	-0,002	-0,009	-0,005	-0,002	-0,003	-0,007
Mamão	0,006	0,018	0,016	0,000	-0,021	-0,007
Tomate	0,012	-0,030	-0,011	0,028	0,019	-0,006

Fonte: IBGE. Elaboração: SPE/MF

IPCA – Subítemos de Alimentação no Domicílio

Menores impactos mensais no índice, em ponto percentual

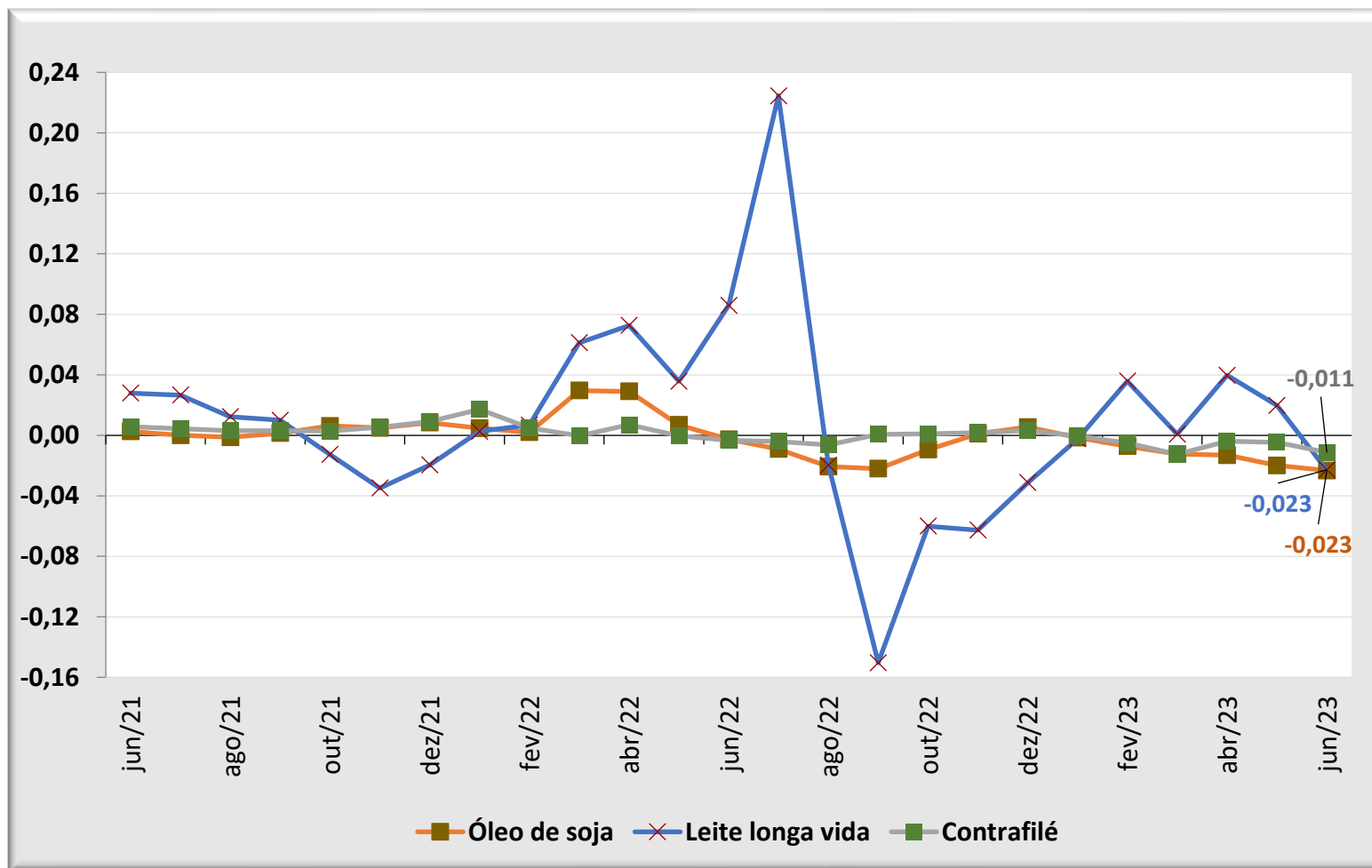

Fonte: IBGE. Elaboração: SPE/MF

IPCA – Regiões Metropolitanas

Peso regional e inflação mensal do índice geral e de alimentação e bebidas, em (%)

RM/MUNICÍPIO*	Peso Regional	Índice Geral (%)		Alimentação e Bebidas (%)	
		mai/23	jun/23	mai/23	jun/23
RM de Recife (PE)	3,92	0,41	0,28	0,18	0,13
Aracaju (SE)	1,03	0,35	0,26	0,4	0,02
RM de Fortaleza (CE)	3,23	0,56	-0,4	0,49	-0,25
RM do Rio de Janeiro (RJ)	9,43	0,08	-0,2	-0,22	-0,41
Brasília (DF)	4,06	0,19	-0,4	-0,11	-0,45
RM de Porto Alegre (RS)	8,61	0,08	-0,02	-0,23	-0,54
RM de São Paulo (SP)	32,28	0,24	-0,01	0,41	-0,62
RM de Belém (PA)	3,94	0,01	-0,09	-0,33	-0,67
RM da Grande Vitória (ES)	1,86	0,01	0,06	0,56	-0,71
Rio Branco (AC)	0,51	0,29	-0,5	-0,24	-0,77
RM de Curitiba (PR)	8,09	0,25	0,03	0,45	-0,86
RM de Belo Horizonte (MG)	9,69	0,48	0,31	-0,12	-0,92
RM de Salvador (BA)	5,99	0,35	-0,23	1	-0,94
Campo Grande (MS)	1,57	0,30	-0,14	-0,09	-1,05
São Luís (MA)	1,62	-0,38	-0,62	-0,84	-1,25
Goiânia (GO)	4,17	0,15	-0,97	-0,4	-1,42
Brasil	100	0,23	-0,08	0,16	-0,66

- ✓ Cinco áreas apresentaram inflação em jun/23 no Índice Geral: a RM de Recife (PE), Aracaju (SE), RM da Grande Vitória (ES), RM de Curitiba (PR) e RM de Belo Horizonte (MG).
- ✓ Considerando o grupo Alimentação e Bebidas, apenas a RM de Recife (PE) e Aracaju (SE) apresentaram deflação em jun/23.

* RM: Região Metropolitana. Demais são municípios.

Fonte: IBGE. Elaboração: SPE/MF

IPCA – Acumulado em 12 meses

Índice Geral, de Alimentação e bebidas e de Alimentação no domicílio, variação percentual mensal

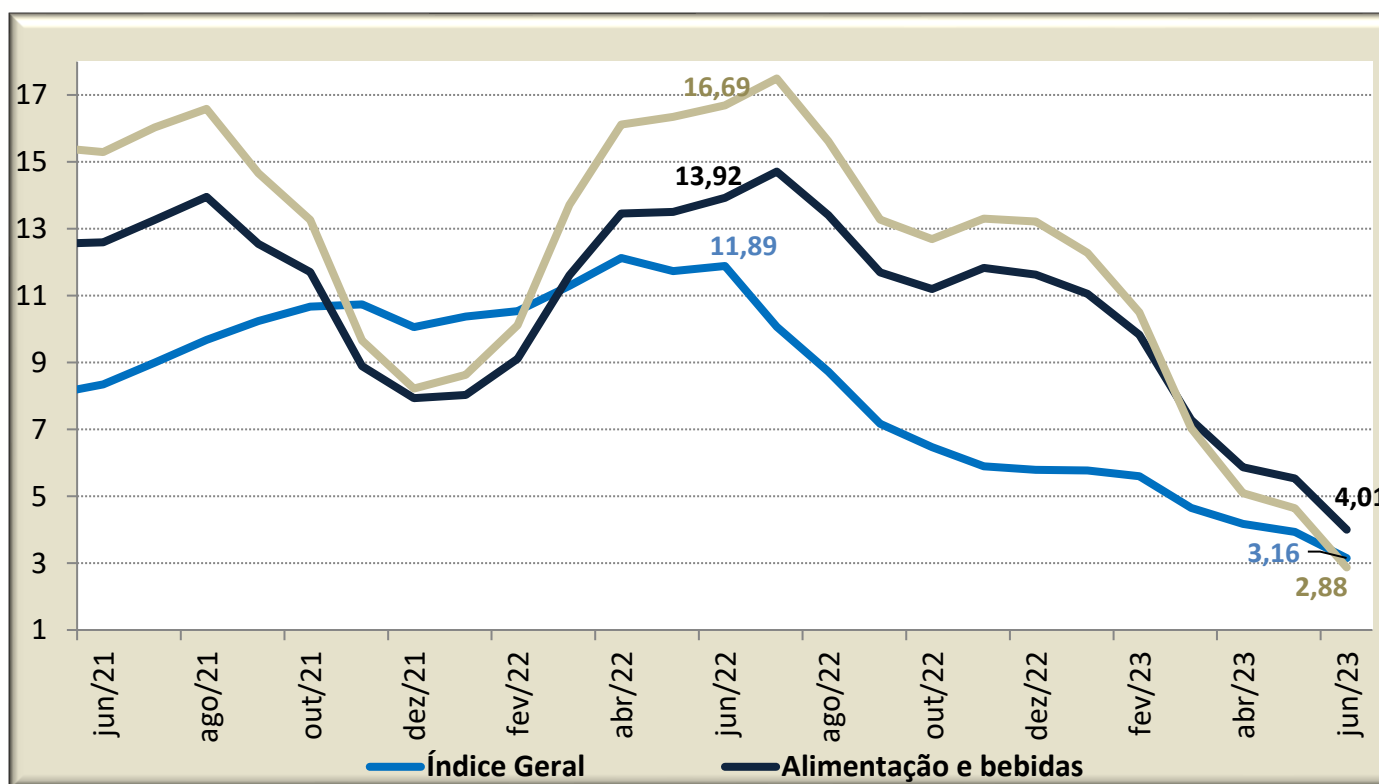

- ✓ Nos últimos 12 meses o Índice Geral acumulou alta de 3,16%, queda em relação ao mês de mai/23 (3,94%). Em jun/22 esse mesmo índice acumulava alta de 11,89%;
- ✓ O Grupo de Alimentação e Bebidas acumula alta de 4,01% nos últimos 12 meses, estando abaixo do índice verificado em jun/22 (13,92%);
- ✓ Em relação aos gastos das famílias com alimentação no domicílio nos últimos 12 meses, **temos uma taxa acumulada de 2,88%**. Em jun/22 o índice acumulava alta de 16,69%.

IPCA

Índice Geral, acumulado em 12 meses, em percentual, para meses de junho

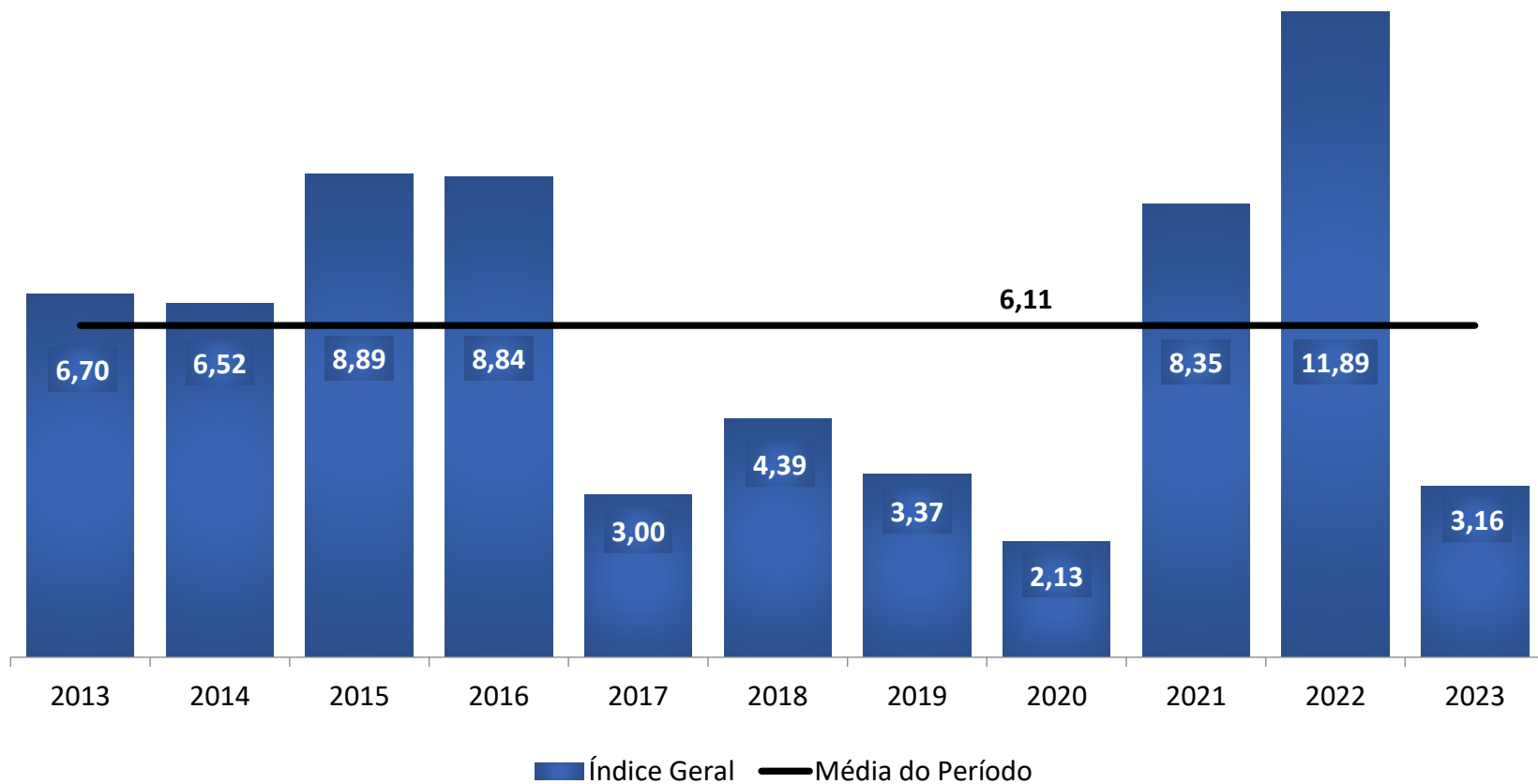

Fonte: IBGE. Elaboração: SPE/MF

IPCA

Grupo Alimentação e bebidas, acumulado em 12 meses, em percentual, para meses de junho

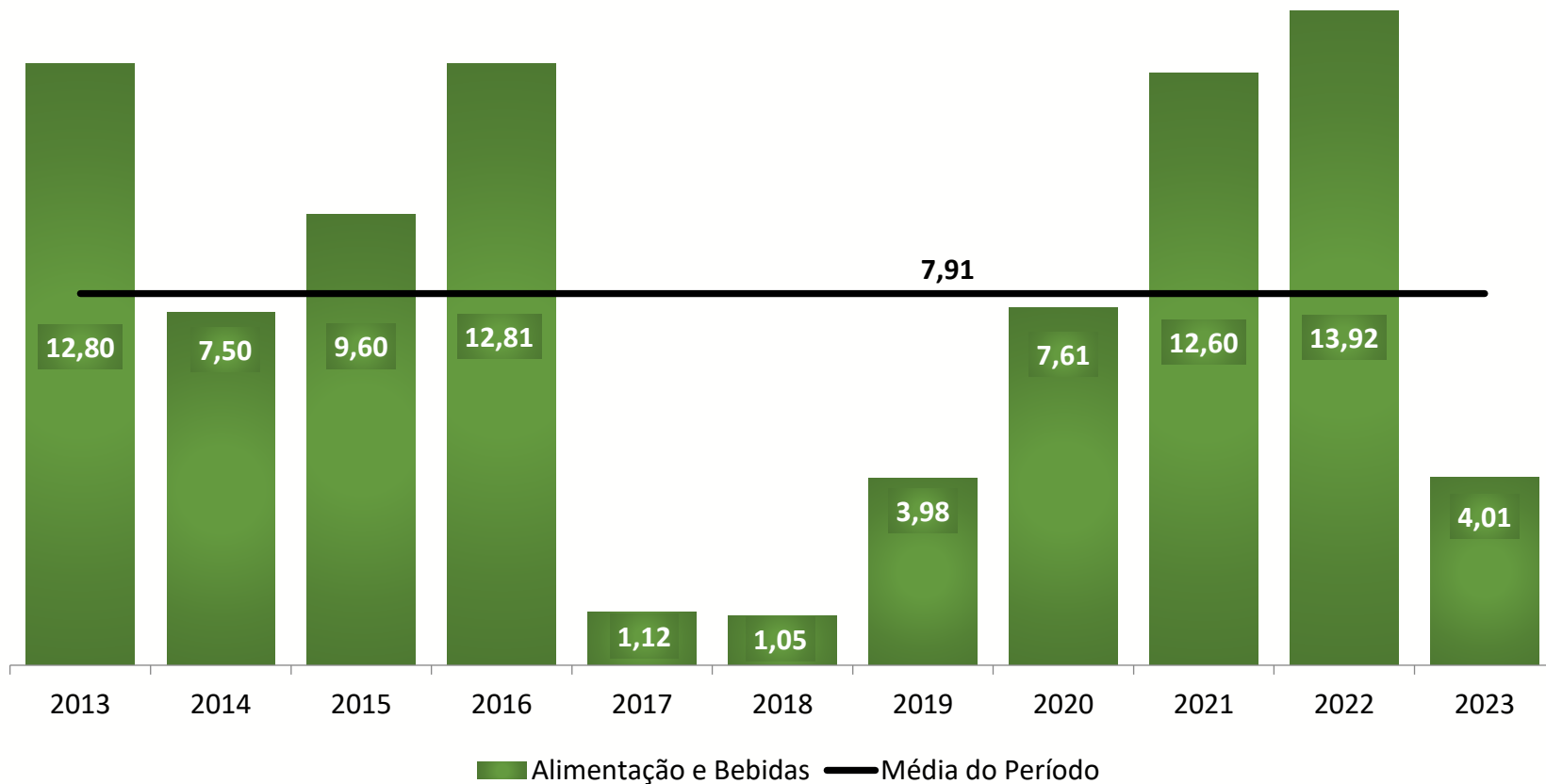

Fonte: IBGE. Elaboração: SPE/MF



Ministério da Fazenda

Para maiores informações acesse o site da Secretaria de Política Econômica:
www.gov.br/fazenda/pt-br/orgaos/spe

