



MINISTÉRIO DA FAZENDA

IPCA - Alimentos

Maio 2023

Data de divulgação: 07/06/2023

SECRETARIA DE
POLÍTICA ECONÔMICA

MINISTÉRIO DA
FAZENDA



Índice Geral, de Alimentação e bebidas e de Alimentação no domicílio, variação percentual mensal

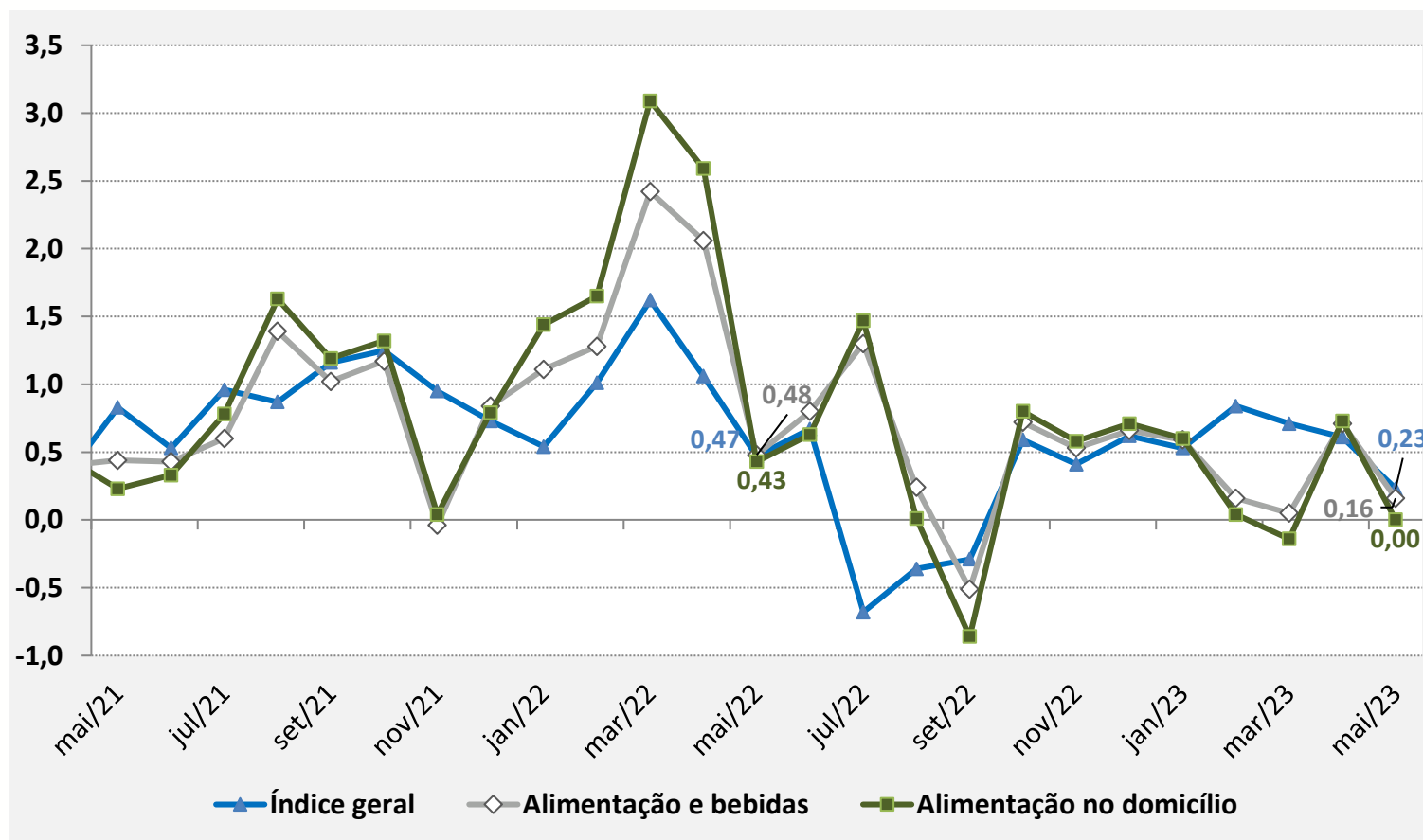

- ✓ O IPCA apresentou variação de 0,23%, o que representa 0,38 p.p abaixo da taxa de abril (0,61%). Em mai/22 a taxa registrada foi de 0,47%.
- ✓ No grupo de Alimentação e Bebidas, a taxa de mai/23 foi 0,16%, desacelerando em relação ao mês anterior (0,71%). Em mai/22 a variação havia sido de 0,48%.

Grupos de Preços do IPCA

Peso no índice e variação (%) e impacto mensal no mês de Maio/2023

Grupo de Preços do IPCA	Peso no IPCA	Var. %	Impacto
Saúde e cuidados pessoais	13,19	0,93	0,12
Habituação	15,19	0,67	0,10
Despesas pessoais	9,97	0,64	0,06
Alimentação e bebidas	21,62	0,16	0,03
Vestuário	4,74	0,47	0,02
Comunicação	4,93	0,21	0,01
Educação	5,87	0,05	0,00
Artigos de residência	3,88	-0,23	-0,01
Transportes	20,62	-0,57	-0,12
Total	100,00	0,23	0,23

- ✓ O grupo de **Saúde e cuidados pessoais** segue ocupando o 1º lugar no ranking em mai/23. Os dois principais destaques foram os planos de saúde e itens de higiene pessoal.
- ✓ **Habituação** ocupou o 2º lugar no ranking e foi influenciado pela taxa de água e esgoto.
- ✓ **Despesas pessoais** ficou em 3º lugar, com destaque na alta registrada em jogos de azar.

IPCA – Itens do Grupo Alimentação e Bebidas

Peso, variação (%) e impacto mensal no mês de maio/2023

ALIMENTAÇÃO E BEBIDAS	Peso	Var. %	Impacto
Alimentação no domicílio	15,82	0,00	0,00
Leites e derivados	2,00	1,49	0,03
Panificados	1,75	0,98	0,02
Açúcares e derivados	0,73	2,16	0,02
Tubérculos, raízes e legumes	0,84	1,01	0,01
Sal e condimentos	0,38	1,68	0,01
Carnes e peixes industrializados	0,66	0,67	0,00
Farinhas, féculas e massas	0,54	0,47	0,00
Cereais, leguminosas e oleaginosas	0,90	0,23	0,00
Enlatados e conservas	0,17	0,80	0,00
Hortaliças e verduras	0,27	-0,47	0,00
Bebidas e infusões	1,72	-0,09	0,00
Pescados	0,21	-0,92	0,00
Aves e ovos	1,36	-0,30	0,00
Óleos e gorduras	0,46	-4,04	-0,02
Carnes	2,69	-0,74	-0,02
Frutas	1,16	-3,48	-0,04
Alimentação fora do domicílio	5,80	0,58	0,03

- ✓ O subgrupo de **Alimentação no domicílio** permaneceu estável em maio. Entre os itens que apresentaram importantes altas, têm destaque o **tomate** (6,65%), o **leite longa vida** (2,37%) e o **pão francês** (1,40%). No lado das quedas os destaques foram o **óleo de soja** (-7,11%) e **frango inteiro** (-1,80%).

IPCA – Subitens de Alimentação no Domicílio

Maiores altas de preço, variação percentual mensal

Item do IPCA	dez/22	jan/23	fev/23	mar/23	abr/23	mai/23
Pepino	-19,83	-5,88	0,13	-8,46	29,93	17,47
Melão	-7,42	9,53	-4,89	-1,75	7,77	11,39
Tomate	14,17	3,89	-9,81	-4,02	10,64	6,65
Morango	-14,80	16,46	4,26	29,18	15,07	6,44
Coentro	9,26	3,12	-1,85	-3,76	2,52	5,19
Banana-da-terra	1,44	3,60	0,47	-1,53	4,60	4,42
Maracujá	8,37	-3,05	5,12	2,58	-0,31	4,34
Alho	0,88	-0,94	-3,25	-2,75	-0,99	3,72
Açúcar cristal	0,76	-0,29	0,18	-0,61	0,23	3,33
Chocolate em barra e bombom	1,73	1,73	-0,11	-1,70	-0,22	3,15

Fonte: IBGE. Elaboração: SPE/ME

IPCA – Subítemos de Alimentação no Domicílio

Maiores elevações de preço, variação percentual mensal

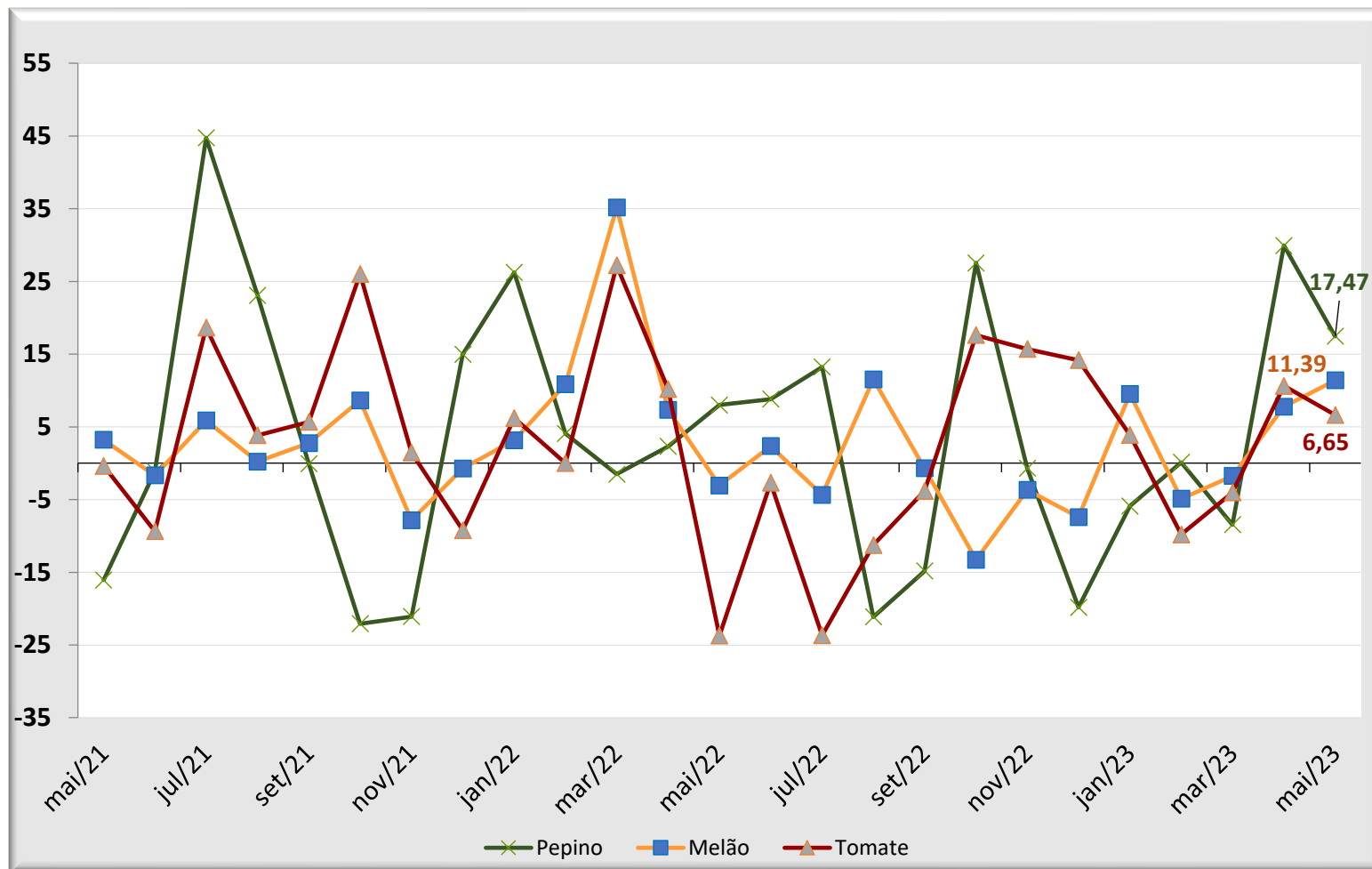

Fonte: IBGE. Elaboração: SPE/ME

IPCA – Subítemos de Alimentação no Domicílio

Maiores impactos mensais no índice, em ponto percentual

Item do IPCA	dez/22	jan/23	fev/23	mar/23	abr/23	mai/23
Leite longa vida	-0,031	-0,002	0,036	0,001	0,040	0,020
Tomate	0,037	0,012	-0,030	-0,011	0,028	0,019
Pão francês	0,003	0,007	0,001	0,004	0,004	0,012
Queijo	-0,002	0,003	0,008	-0,006	0,012	0,007
Chocolate em barra e bombom	0,003	0,003	0,000	-0,003	0,000	0,006
Ovo de galinha	0,001	0,001	0,006	0,021	0,007	0,006
Açúcar cristal	0,001	0,000	0,000	-0,001	0,000	0,004
Alho	0,001	-0,001	-0,004	-0,003	-0,001	0,004
Linguiça	0,004	-0,001	0,004	0,001	-0,003	0,003
Refrigerante e água mineral	0,006	0,005	0,002	0,006	0,003	0,003

Fonte: IBGE. Elaboração: SPE/ME

IPCA – Subítemens de Alimentação no Domicílio

Maiores impactos mensais no índice, em ponto percentual

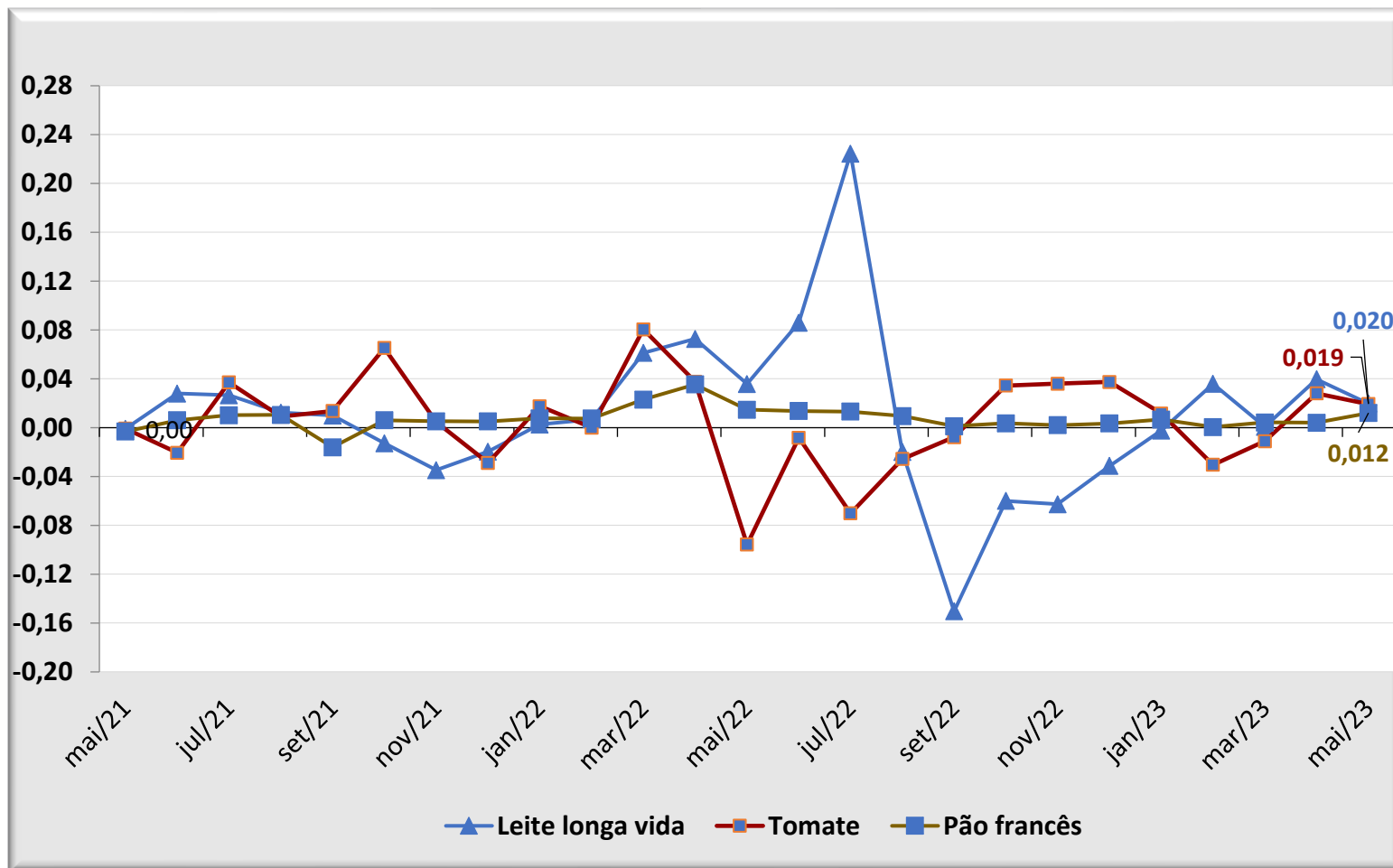

Fonte: IBGE. Elaboração: SPE/ME

IPCA – Subítemos de Alimentação no Domicílio

Maiores baixas de preço, variação percentual mensal

Item do IPCA	dez/22	jan/23	fev/23	mar/23	abr/23	mai/23
Limão	-25,98	-36,45	-14,93	12,88	11,19	-17,37
Mamão	-0,85	3,91	12,25	9,80	0,23	-11,82
Laranja-lima	1,53	6,40	7,09	0,95	0,75	-10,71
Peixe-peroá	2,37	1,11	-3,02	-1,36	6,37	-10,00
Laranja-baía	21,19	11,02	2,11	-12,03	2,11	-8,25
Abobrinha	-11,73	44,05	13,60	13,25	-3,09	-7,61
Banana-maçã	12,30	1,55	-7,17	-6,09	-8,57	-7,43
Óleo de soja	1,70	-0,46	-2,25	-4,01	-4,44	-7,11
Peixe-corvina	-0,48	2,49	0,39	2,67	0,96	-6,67
Tangerina	1,13	15,51	-3,53	-10,63	10,36	-6,23

IPCA – Subítemens de Alimentação no Domicílio

Maiores baixas de preço, variação percentual mensal

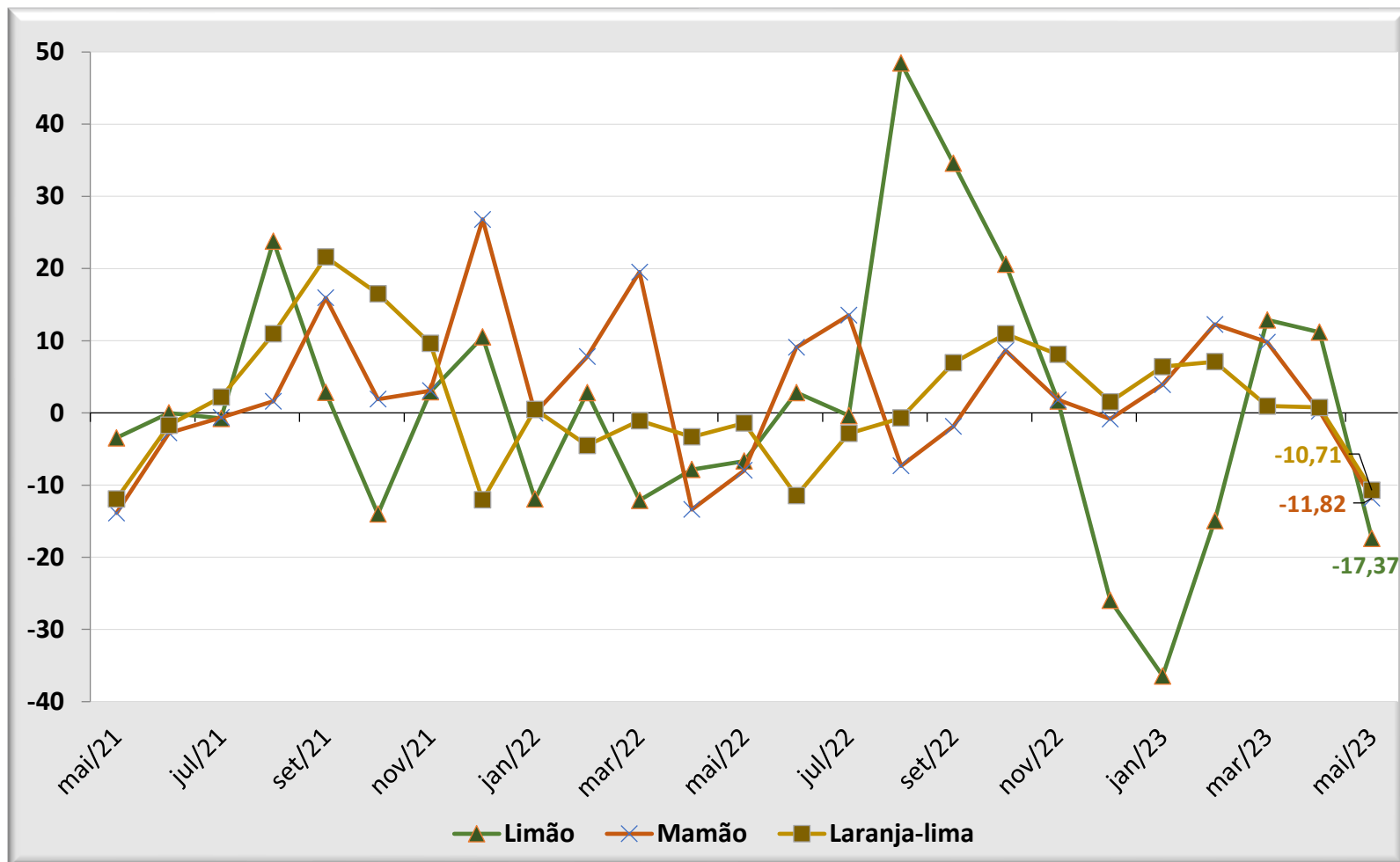

Fonte: IBGE. Elaboração: SPE/ME

IPCA – Subítemos de Alimentação no Domicílio

Menores impactos mensais no índice, em ponto percentual

Item do IPCA	dez/22	jan/23	fev/23	mar/23	abr/23	mai/23
Mamão	-0,001	0,006	0,018	0,016	0,000	-0,021
Óleo de soja	0,005	-0,001	-0,007	-0,012	-0,013	-0,020
Frango inteiro	0,006	-0,005	-0,002	-0,003	-0,001	-0,007
Contrafilé	0,003	-0,001	-0,005	-0,013	-0,004	-0,005
Cenoura	-0,002	0,008	0,011	0,019	0,003	-0,004
Uva	-0,002	0,000	0,000	0,006	0,003	-0,004
Batata-inglesa	0,004	0,033	-0,031	-0,030	0,008	-0,004
Limão	-0,009	-0,010	-0,003	0,002	0,002	-0,003
Alcatra	0,006	-0,002	-0,009	-0,005	-0,002	-0,003
Tangerina	0,000	0,007	-0,002	-0,005	0,004	-0,003

Fonte: IBGE. Elaboração: SPE/ME

IPCA – Subítemens de Alimentação no Domicílio

Menores impactos mensais no índice, em ponto percentual

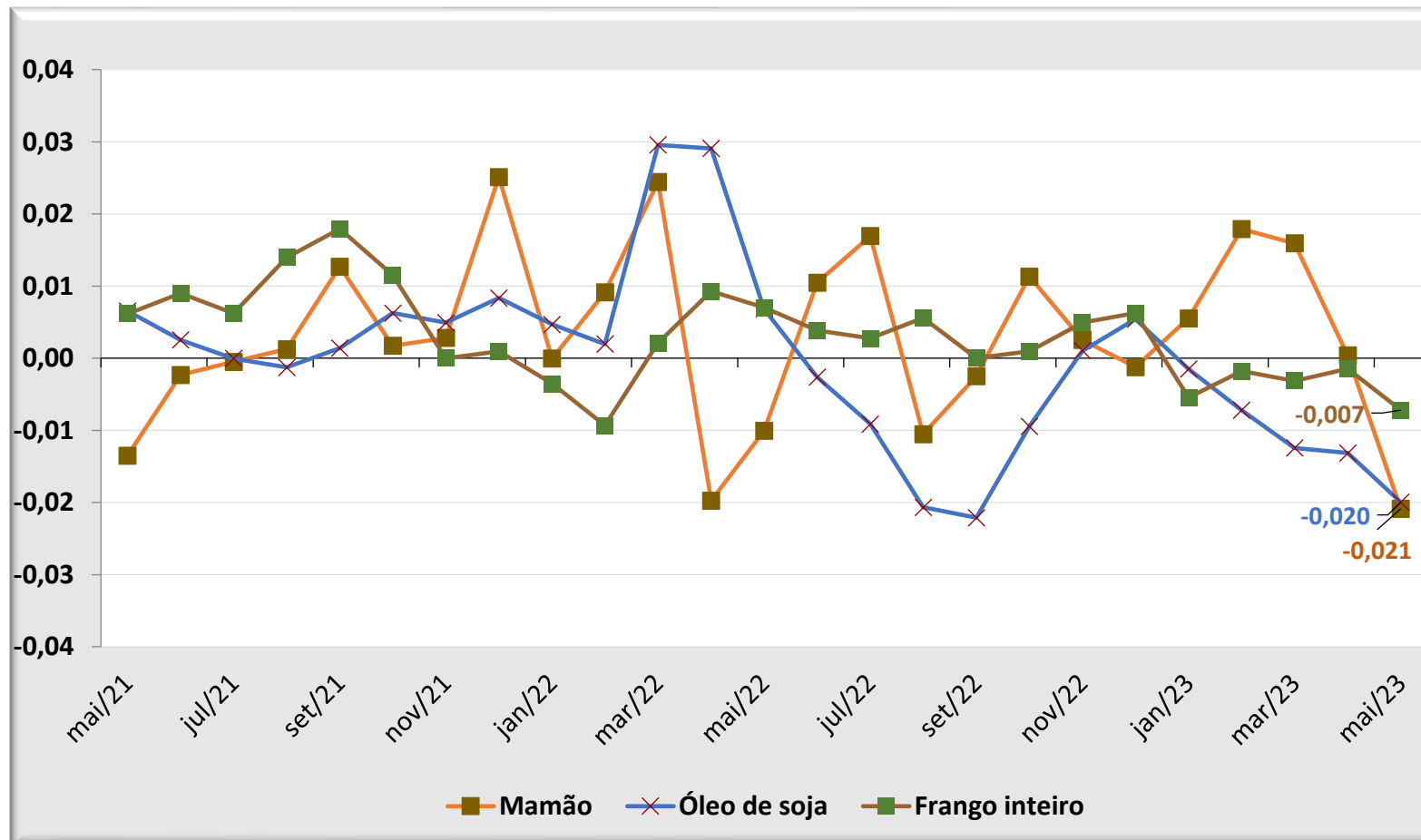

Fonte: IBGE. Elaboração: SPE/ME

IPCA – Regiões Metropolitanas

Peso regional e inflação mensal do índice geral e de alimentação e bebidas, em (%)

RM/MUNICÍPIO*	Peso Regional	Índice Geral (%)		Alimentação e Bebidas (%)	
		abr/23	mai/23	abr/23	mai/23
Salvador (BA)	5,99	0,50	0,35	0,18	1,00
Grande Vitória (ES)	1,86	0,31	0,01	0,44	0,56
Fortaleza (CE)	3,23	0,56	0,56	0,2	0,49
Curitiba (PR)	8,09	0,57	0,25	0,48	0,45
São Paulo (SP)	32,28	0,67	0,24	1,05	0,41
Aracaju (SE)	1,03	0,39	0,35	0,08	0,40
Recife (PE)	3,92	0,16	0,41	0,27	0,18
Campo Grande (MS)	1,57	0,89	0,3	1,2	-0,09
Brasília (DF)	4,06	0,56	0,19	0,95	-0,11
Belo Horizonte (MG)	9,69	0,60	0,48	0,5	-0,12
Rio de Janeiro (RJ)	9,43	0,85	0,08	0,43	-0,22
Porto Alegre (RS)	8,61	0,49	0,08	1,17	-0,23
Rio Branco (AC)	0,51	0,64	0,29	0,13	-0,24
Belém (PA)	3,94	0,56	0,01	0,5	-0,33
Goiânia (GO)	4,17	0,77	0,15	0,81	-0,40
São Luís (MA)	1,62	0,53	-0,38	0,93	-0,84
Brasil	100	0,61	0,23	0,71	0,16

- ✓ Apenas São Luis (MA) apresentaram queda no índice geral em mai/23;
- ✓ Considerando o grupo Alimentação e Bebidas, as maiores variações de preços em maio ocorreram em i) Salvador (BA), ii) Grande Vitória (ES) e iii) Fortaleza (CE).

* Municípios: Rio Branco (AC), São Luís (MA), Aracaju (SE), Campo Grande (MS), Goiânia (GO) e Brasília (DF).

Demais são Regiões Metropolitanas (RM)

Fonte: IBGE. Elaboração: SPE/ME

IPCA – Acumulado em 12 meses

Índice Geral, de Alimentação e bebidas e de Alimentação no domicílio, variação percentual mensal

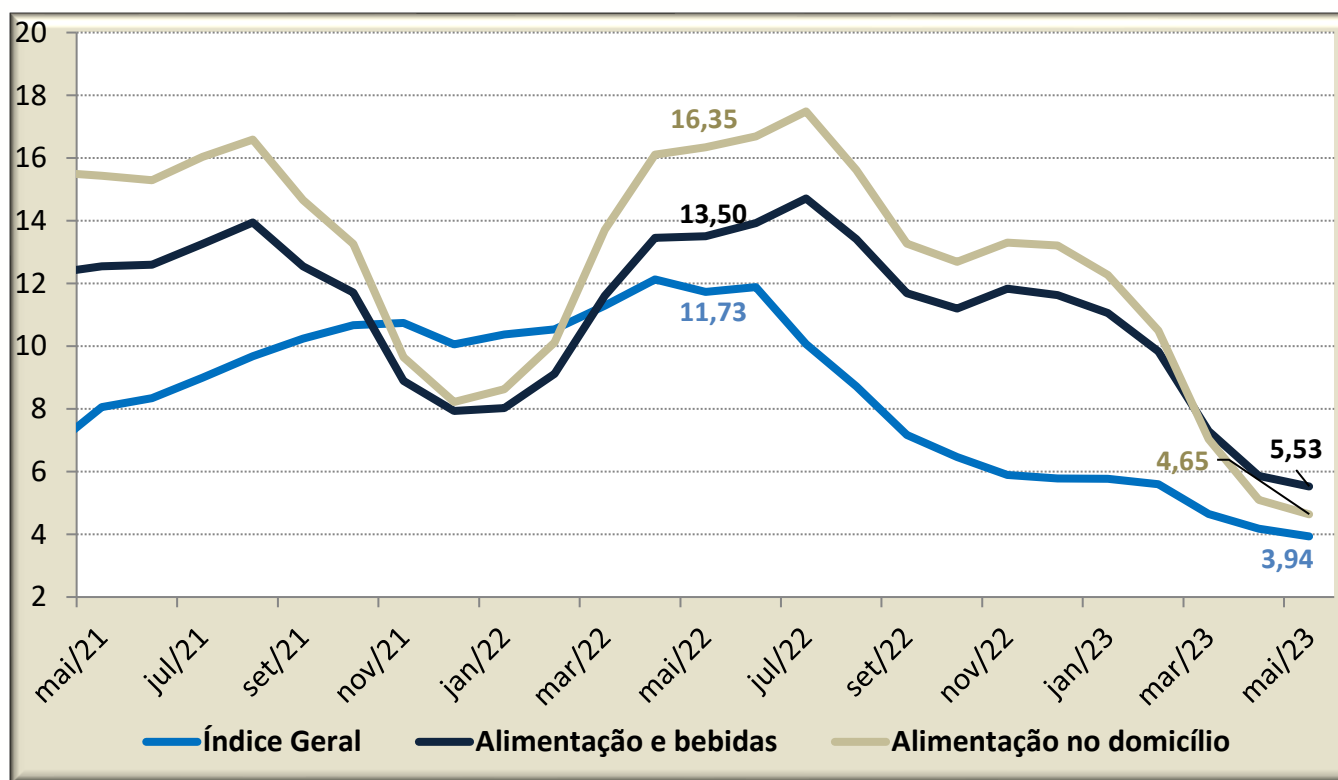

- ✓ Nos últimos 12 meses o Índice Geral acumulou alta de 3,94%, queda em relação ao mês de abr/23 (4,18%). Em mai/22 esse mesmo índice acumulava alta de 11,73%;
- ✓ O Grupo de Alimentação e Bebidas acumula alta de 5,53% nos últimos 12 meses, estando abaixo do índice verificado em mai/22 (13,50%);
- ✓ Em relação aos gastos das famílias com alimentação no domicílio nos últimos 12 meses, **temos uma taxa acumulada de 4,65%**. Em mai/22 o índice acumulava alta de 16,35%.

IPCA

Índice Geral, acumulado em 12 meses, em percentual, para meses de maio

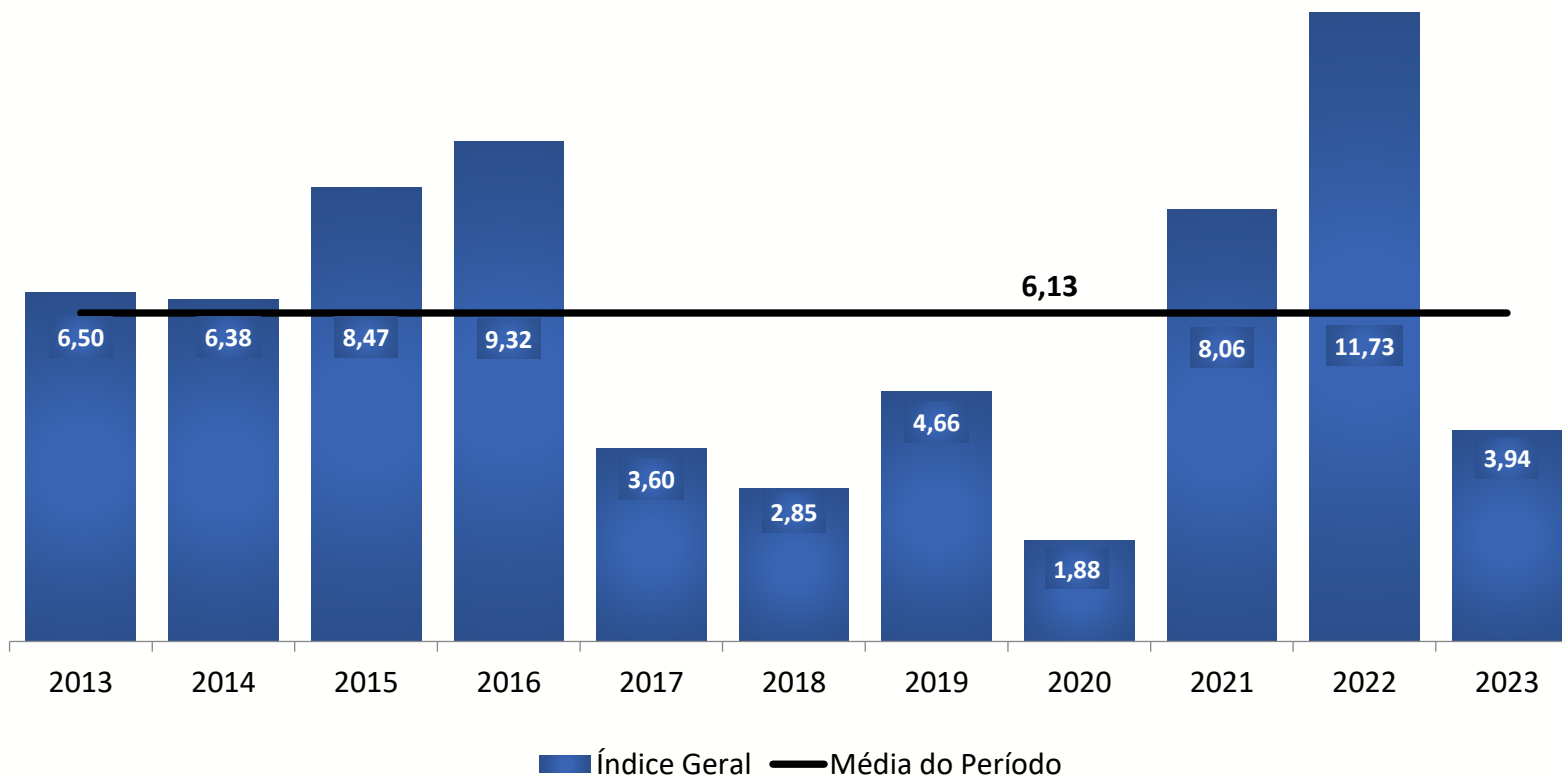

Fonte: IBGE. Elaboração: SPE/ME

IPCA

Grupo Alimentação e bebidas, acumulado em 12 meses, em percentual, para meses de maio

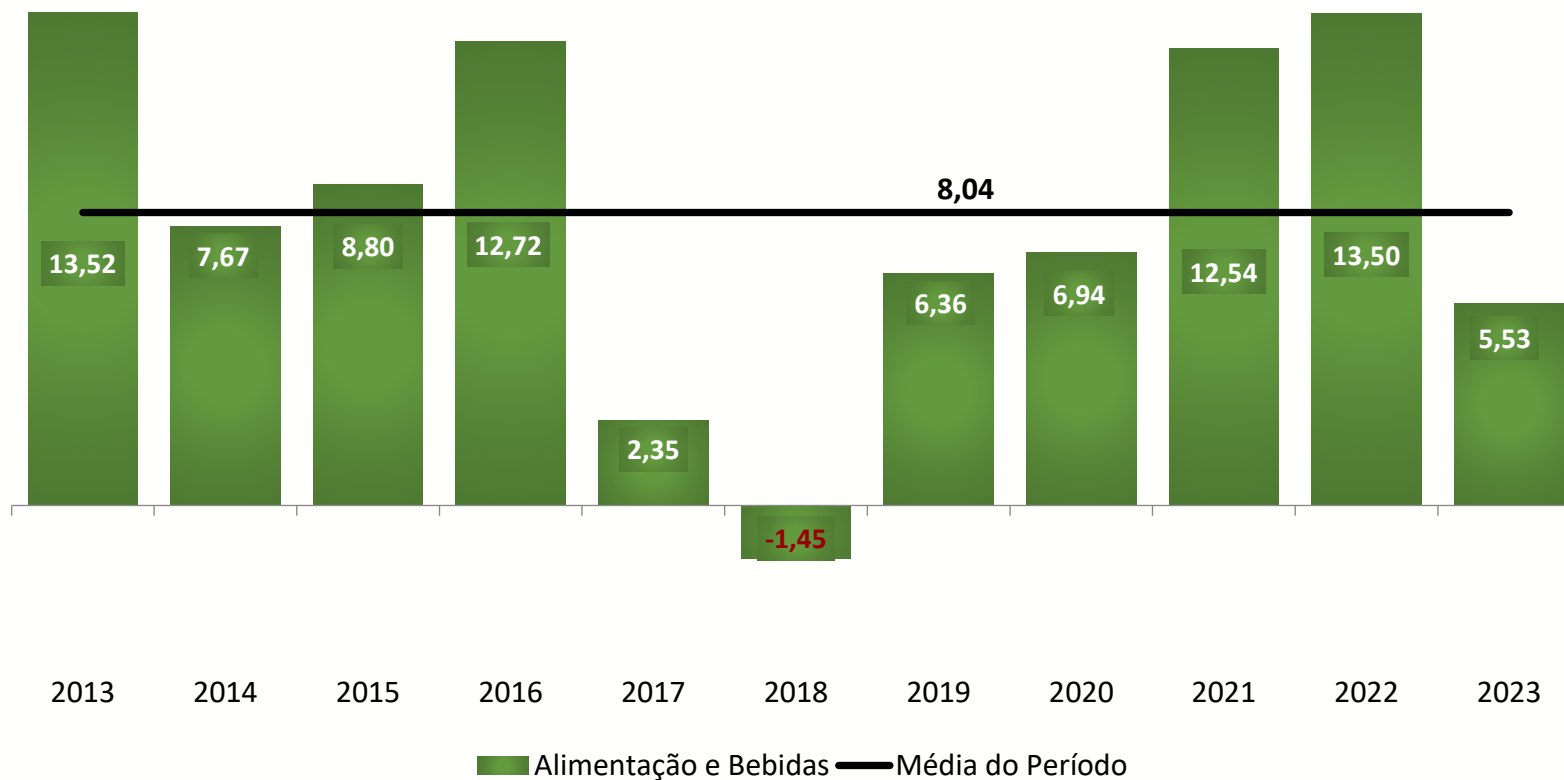

Fonte: IBGE. Elaboração: SPE/ME



Ministério da Fazenda

Para maiores informações acesse o site da Secretaria de Política Econômica:
www.gov.br/fazenda/pt-br/orgaos/spe

