

MINISTÉRIO DA ECONOMIA

IPCA - Alimentos

Dezembro 2022

Data de divulgação: 10/01/2023

Os informativos econômicos da Secretaria de Política Econômica (SPE) são elaborados a partir de dados de conhecimento público, cujas fontes primárias são instituições autônomas, públicas ou privadas. O objetivo é organizar informações de conhecimento público para ampliar o entendimento sobre a economia brasileira. O conteúdo deste material é meramente informativo, não possuindo caráter prospectivo, nem delimitando as ações de política econômica adotadas pelo Ministério da Economia



Secretaria
de Política
Econômica

**Ministério
da Economia**

Índice Geral, de Alimentação e bebidas e de Alimentação no domicílio, variação percentual mensal

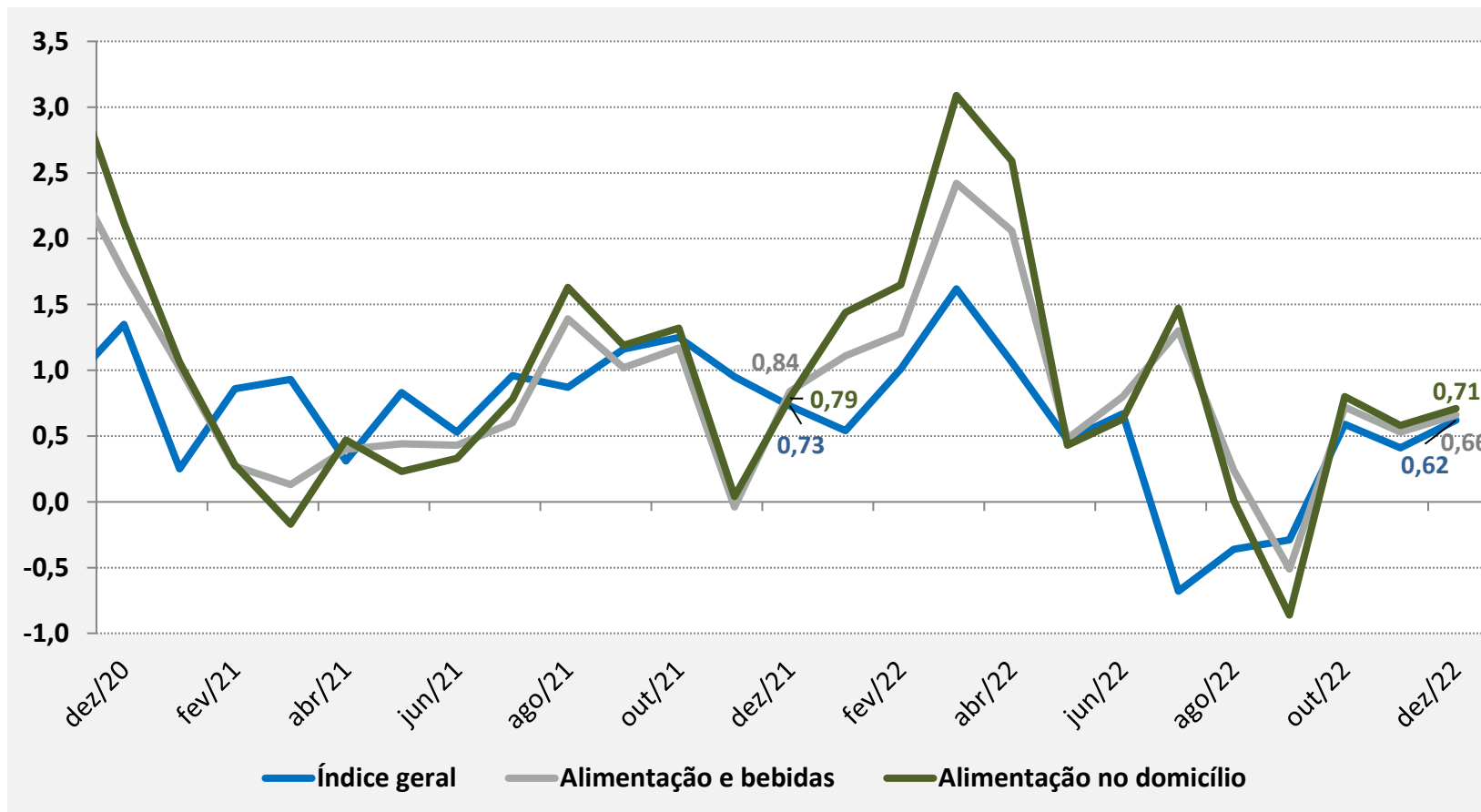

- ✓ Em dezembro o IPCA apresentou alta de 0,62%, acelerando em relação à taxa de novembro (0,41%). Em dez/21 a taxa registrada foi de 0,73%.
- ✓ No grupo de Alimentação e Bebidas, a taxa também apresentou elevação, passando de 0,53% em novembro para 0,66% em dezembro. Em dez/21 a variação havia sido de 0,84%.

Grupos de Preços do IPCA

Peso no índice e variação (%) e impacto mensal no mês de dezembro/2022

Grupo de Preços do IPCA	Peso no IPCA	Var. %	Impacto
Saúde e cuidados pessoais	12,93	1,60	0,21
Alimentação e bebidas	21,86	0,66	0,14
Vestuário	4,80	1,52	0,07
Despesas pessoais	10,06	0,62	0,06
Transportes	20,52	0,21	0,04
Habitação	15,32	0,20	0,03
Artigos de residência	3,95	0,64	0,03
Comunicação	4,89	0,50	0,02
Educação	5,67	0,19	0,01
Total	100,00	0,62	0,62

- ✓ O grupo de **Saúde e cuidados pessoais** apresentou o maior impacto no mês com cerca de 33% do impacto total do IPCA. A alta está relacionada ao aumento nos preços dos itens de **higiene pessoal (3,65%)** e **artigos de maquiagem (5,42%)**.
- ✓ **Alimentação e bebidas** esteve em 2º lugar no ranking de impacto com cerca de 23% do impacto total do índice em dezembro. Esse resultado foi puxado pelo subgrupo de alimentação no domicílio (0,71%);
- ✓ **Vestuário** ocupou o 3º lugar no ranking de dezembro, sendo influenciado pelas altas de **roupas femininas (2,10%)** e **roupas masculinas (1,55%)**.

IPCA – Itens do Grupo Alimentação e Bebidas

Peso, variação (%) e impacto mensal no mês de dezembro/2022

ALIMENTAÇÃO E BEBIDAS	Peso	Var. %	Impacto
Alimentação no domicílio	16,03	0,71	0,11
Tubérculos, raízes e legumes	0,89	5,72	0,05
Cereais, leguminosas e oleaginosas	0,83	4,45	0,04
Carnes	2,86	0,64	0,02
Panificados	1,75	0,74	0,01
Bebidas e infusões	1,72	0,73	0,01
Açúcares e derivados	0,74	1,22	0,01
Farinhas, féculas e massas	0,53	1,38	0,01
Óleos e gorduras	0,51	1,12	0,01
Carnes e peixes industrializados	0,68	0,67	0,00
Sal e condimentos	0,39	0,77	0,00
Aves e ovos	1,42	0,16	0,00
Enlatados e conservas	0,17	1,25	0,00
Pescados	0,20	0,27	0,00
Hortaliças e verduras	0,22	-0,13	0,00
Frutas	1,15	-1,58	-0,02
Leites e derivados	1,99	-1,69	-0,03
Alimentação fora do domicílio	5,83	0,51	0,03

- ✓ Entre os produtos para **Alimentação no domicílio** que apresentaram importantes altas, têm destaque os itens de i) Tubérculos, raízes e legumes, como **tomate (14,17%)** e ii) Cereais, leguminosas e oleaginosas, como **feijão-carioca (7,37%)**;
- ✓ Quedas expressivas foram verificadas em i) Leites e derivados e ii) Frutas. Destaque para a queda do **leite longa vida (-3,83%)** que caiu pelo 5º mês seguido. Em 2022, contudo, o leite longa vida acumulou alta 26,18% e teve o maior impacto entre os alimentos para consumo no domicílio.

IPCA – Subítemos de Alimentação no Domicílio

Maiores altas de preço, variação percentual mensal

Item do IPCA	jul/22	ago/22	set/22	out/22	nov/22	dez/22
Laranja-baía	-8,02	-8,06	8,69	7,70	11,41	21,19
Peixe-filhote	1,50	-0,80	-1,98	0,29	6,02	16,33
Tomate	-23,68	-11,25	-3,82	17,63	15,71	14,17
Banana-maçã	-4,50	1,38	7,62	19,15	15,30	12,30
Coentro	-3,92	-4,34	-5,27	6,20	2,33	9,26
Maracujá	-5,96	-0,84	7,71	2,65	2,40	8,37
Pimentão	-10,90	-5,51	4,38	5,03	3,48	8,06
Inhame	6,97	-1,44	4,92	16,80	11,63	7,66
Feijão-carioca (rajado)	-1,69	-5,39	-4,78	-3,55	-1,18	7,37
Abacate	2,39	-1,61	0,09	2,07	5,99	7,14

Fonte: IBGE. Elaboração: SPE/ME

IPCA – Subítemos de Alimentação no Domicílio

Maiores elevações de preço, variação percentual mensal

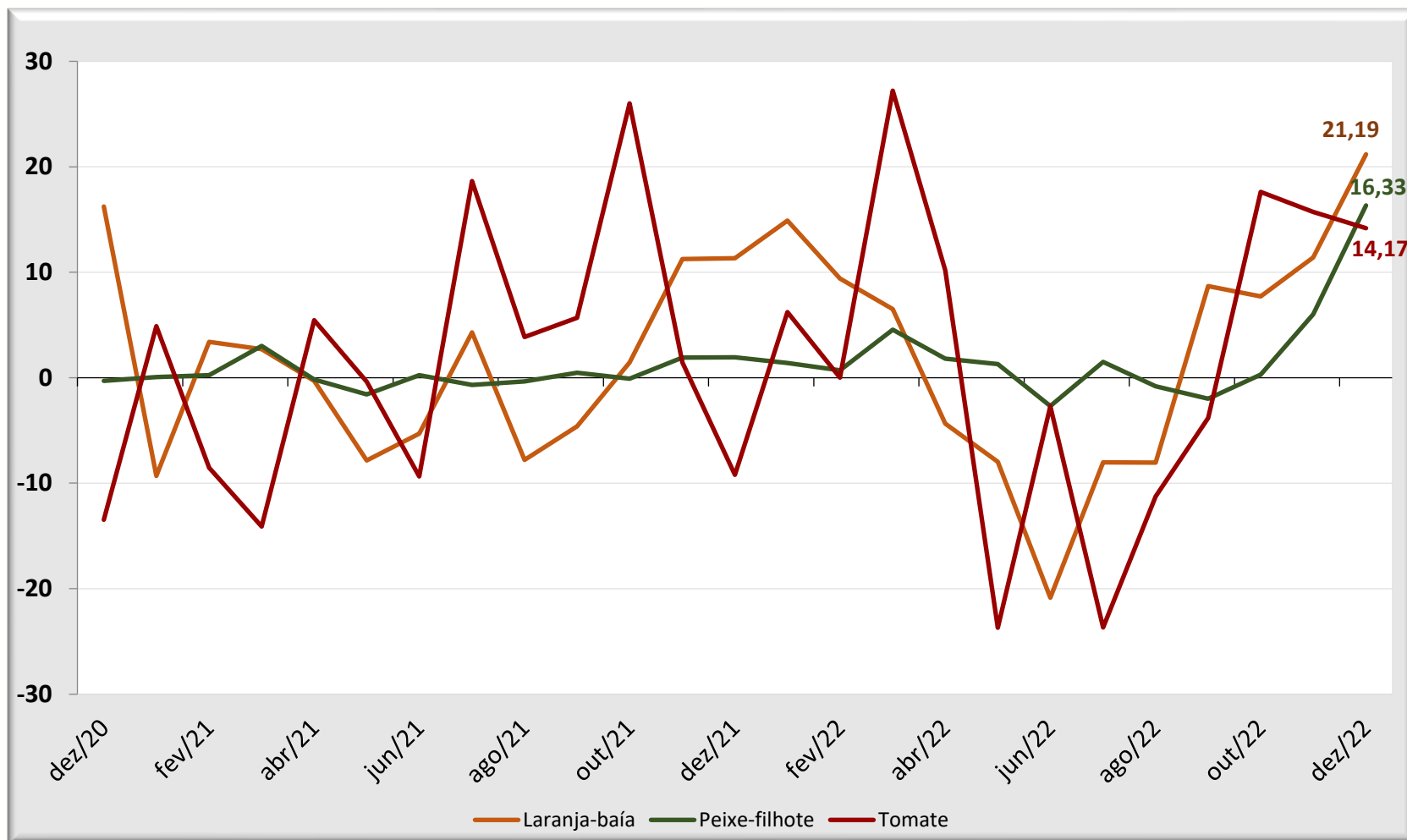

Fonte: IBGE. Elaboração: SPE/ME

IPCA – Subítemens de Alimentação no Domicílio

Maiores impactos mensais no índice, em ponto percentual

Item do IPCA	jul/22	ago/22	set/22	out/22	nov/22	dez/22
Tomate	-0,070	-0,026	-0,008	0,035	0,036	0,037
Arroz	-0,001	-0,002	-0,004	0,000	0,008	0,022
Cebola	-0,009	0,008	0,019	0,018	0,048	0,012
Feijão-carioca (rajado)	-0,003	-0,009	-0,008	-0,005	-0,002	0,010
Carne de porco	0,001	0,001	-0,002	0,001	0,003	0,008
Biscoito	0,013	0,008	0,006	0,007	0,007	0,007
Alcatra	-0,003	-0,003	-0,005	-0,001	0,003	0,006
Maçã	0,002	0,007	0,008	0,004	0,006	0,006
Frango inteiro	0,003	0,006	0,000	0,001	0,005	0,006
Refrigerante e água mineral	0,007	0,008	0,001	0,001	0,004	0,006

IPCA – Subítemos de Alimentação no Domicílio

Maiores impactos mensais no índice, em ponto percentual

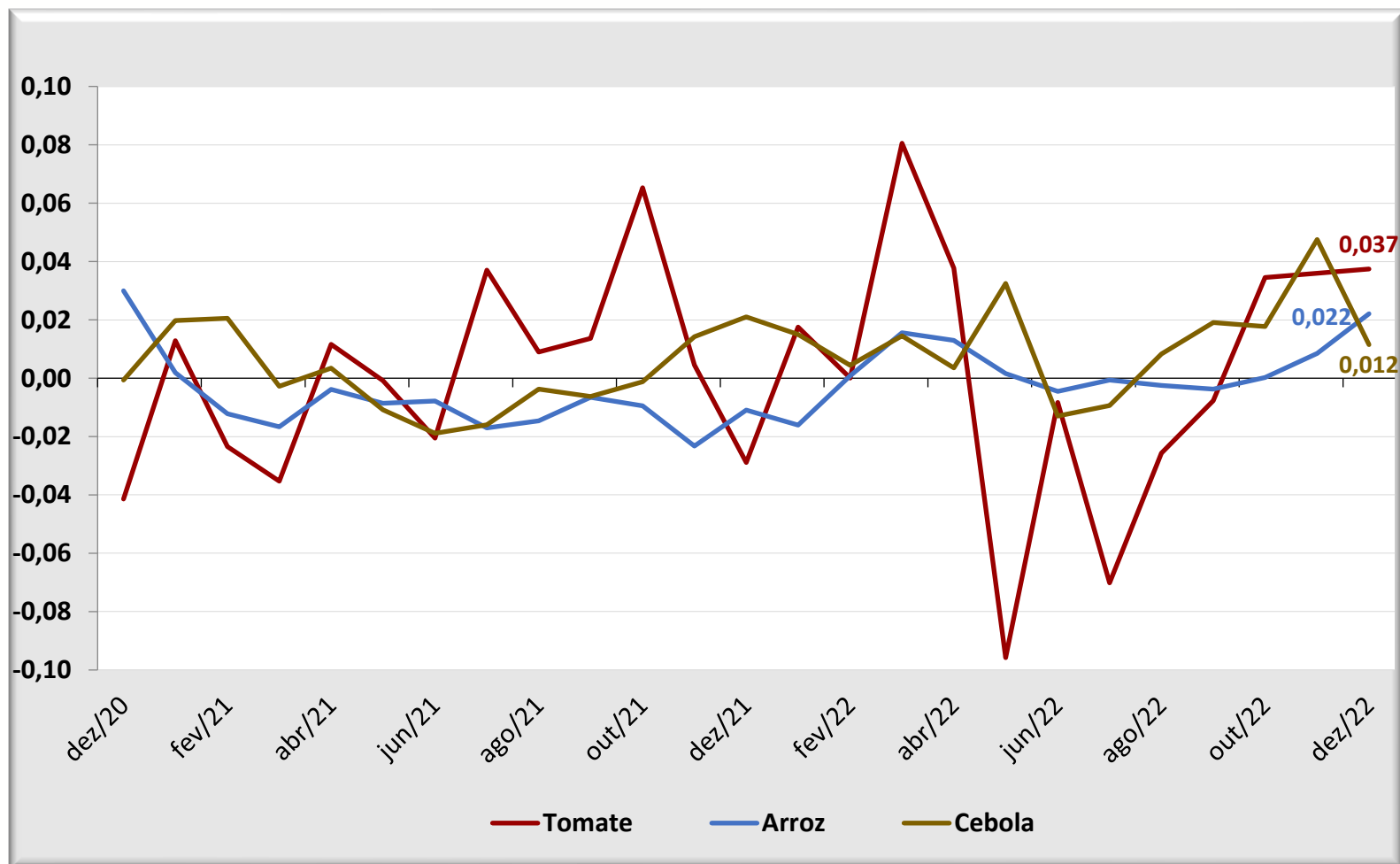

Fonte: IBGE. Elaboração: SPE/ME

IPCA – Subítemos de Alimentação no Domicílio

Maiores baixas de preço, variação percentual mensal

Item do IPCA	jul/22	ago/22	set/22	out/22	nov/22	dez/22
Limão	-0,38	48,46	34,57	20,60	1,64	-25,98
Pepino	13,23	-21,14	-14,83	27,54	-0,70	-19,83
Morango	-1,76	-23,27	-21,77	11,67	-2,42	-14,80
Abobrinha	-23,55	-8,41	7,48	4,81	-16,81	-11,73
Manga	1,36	-2,93	-11,05	-2,12	-7,12	-11,02
Melão	-4,35	11,54	-0,70	-13,29	-3,68	-7,42
Banana-d'água	11,36	1,48	10,00	8,67	2,07	-7,18
Batata-doce	2,03	10,47	1,83	7,13	-7,11	-4,50
Leite longa vida	25,46	-1,78	-13,71	-6,32	-7,09	-3,83
Peito (bovino)	-0,24	-0,46	0,38	0,15	-1,48	-3,57

IPCA – Subítemens de Alimentação no Domicílio

Maiores baixas de preço, variação percentual mensal

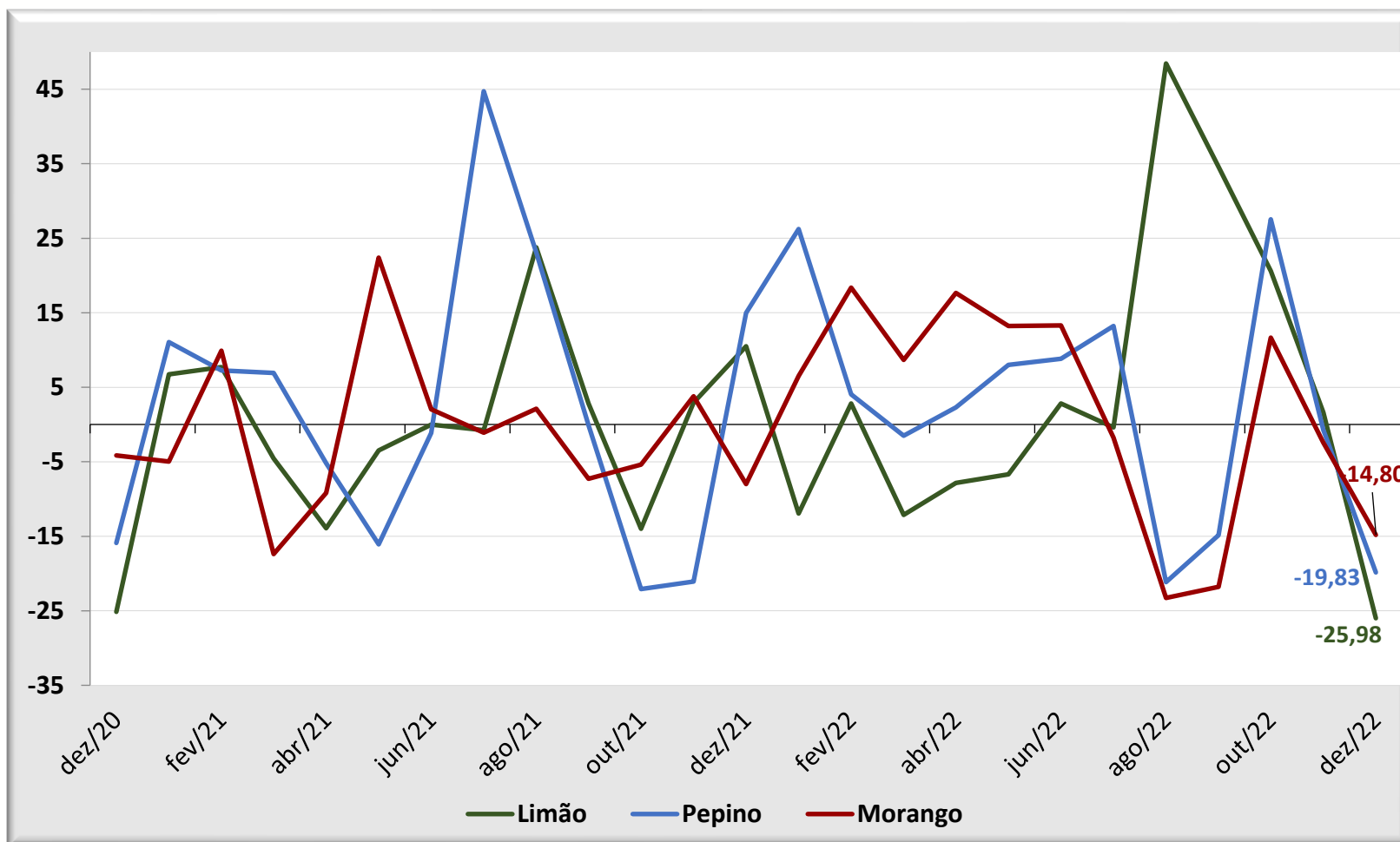

Fonte: IBGE. Elaboração: SPE/ME

IPCA – Subítemos de Alimentação no Domicílio

Menores impactos mensais no índice, em ponto percentual

Item do IPCA	jul/22	ago/22	set/22	out/22	nov/22	dez/22
Leite longa vida	0,224	-0,020	-0,150	-0,060	-0,063	-0,031
Banana-d'água	0,011	0,002	0,011	0,010	0,003	-0,009
Limão	0,000	0,007	0,008	0,006	0,001	-0,009
Manga	0,001	-0,002	-0,008	-0,001	-0,004	-0,006
Frango em pedaços	0,015	0,020	-0,004	0,009	-0,013	-0,005
Uva	-0,001	0,003	0,003	0,003	0,000	-0,002
Queijo	0,029	0,015	0,003	0,000	-0,008	-0,002
Acém	0,003	-0,001	-0,003	0,001	-0,003	-0,002
Melão	-0,001	0,003	0,000	-0,004	-0,001	-0,002
Cenoura	-0,010	-0,005	-0,001	-0,001	-0,001	-0,002

IPCA – Subítemens de Alimentação no Domicílio

Menores impactos mensais no índice, em ponto percentual

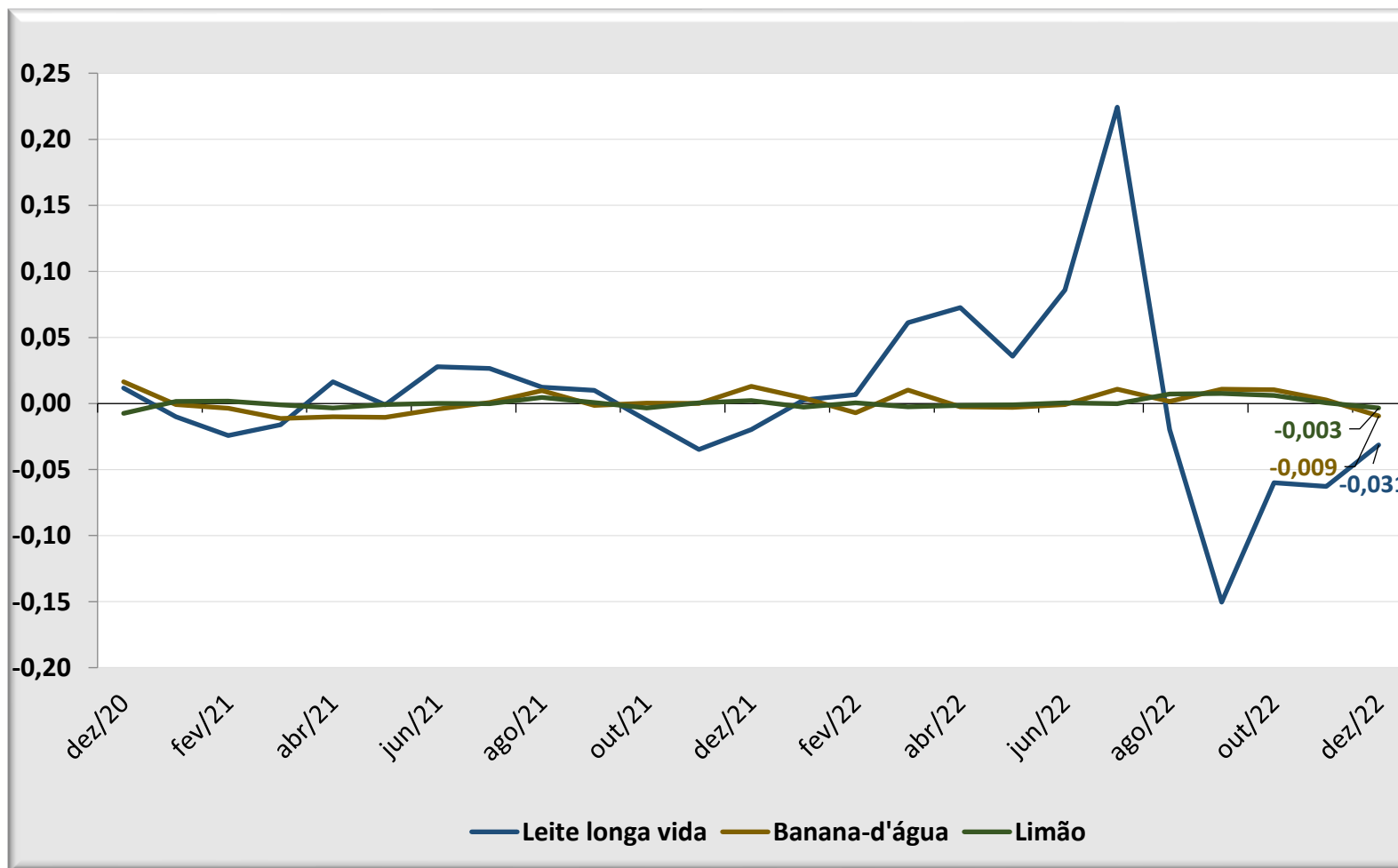

Fonte: IBGE. Elaboração: SPE/ME

IPCA – Regiões Metropolitanas

Peso regional e inflação mensal do índice geral e de alimentação e bebidas, em (%)

REGIÃO	Peso Regional	Índice Geral (%)		Alimentação e Bebidas (%)	
		nov/22	dez/22	nov/22	dez/22
São Luís (MA)	1,62	0,36	1	1,09	1,35
Belo Horizonte (MG)	9,69	0,54	0,71	1,7	1,25
Goiânia (GO)	4,17	0,95	0,55	0,63	1,21
Salvador (BA)	5,99	0,26	0,39	0,48	0,84
Aracaju (SE)	1,03	0,12	0,66	-0,23	0,80
São Paulo (SP)	32,28	0,40	0,62	0,15	0,77
Grande Vitória (ES)	1,86	0,09	0,65	0,7	0,77
Fortaleza (CE)	3,23	0,28	0,61	0,36	0,75
Recife (PE)	3,92	0,39	0,88	0,5	0,72
Rio Branco (AC)	0,51	0,12	1,32	0,16	0,70
Belém (PA)	3,94	0,10	1,05	0,7	0,61
Rio de Janeiro (RJ)	9,43	0,34	0,33	0,66	0,49
Curitiba (PR)	8,09	0,23	0,75	-0,01	0,47
Brasília (DF)	4,06	1,03	0,5	0,83	0,41
Campo Grande (MS)	1,57	0,27	0,38	1,34	-0,12
Porto Alegre (RS)	8,61	0,42	0,56	0,57	-0,46
Brasil	100	0,41	0,62	0,53	0,66

- ✓ Todas as regiões pesquisadas apresentaram variação positiva de preços em dezembro no Índice Geral com destaque para Rio Branco (AC) com 1,32%;
- ✓ Considerando o grupo Alimentação e Bebidas, as maiores variações de preços em novembro ocorreram em i) São Luís (MA) com 1,35%, Belo Horizonte (MG) com 1,25% e Goiânia (GO) com 1,21%.

IPCA – Acumulado em 12 meses

Índice Geral, de Alimentação e bebidas e de Alimentação no domicílio, variação percentual mensal

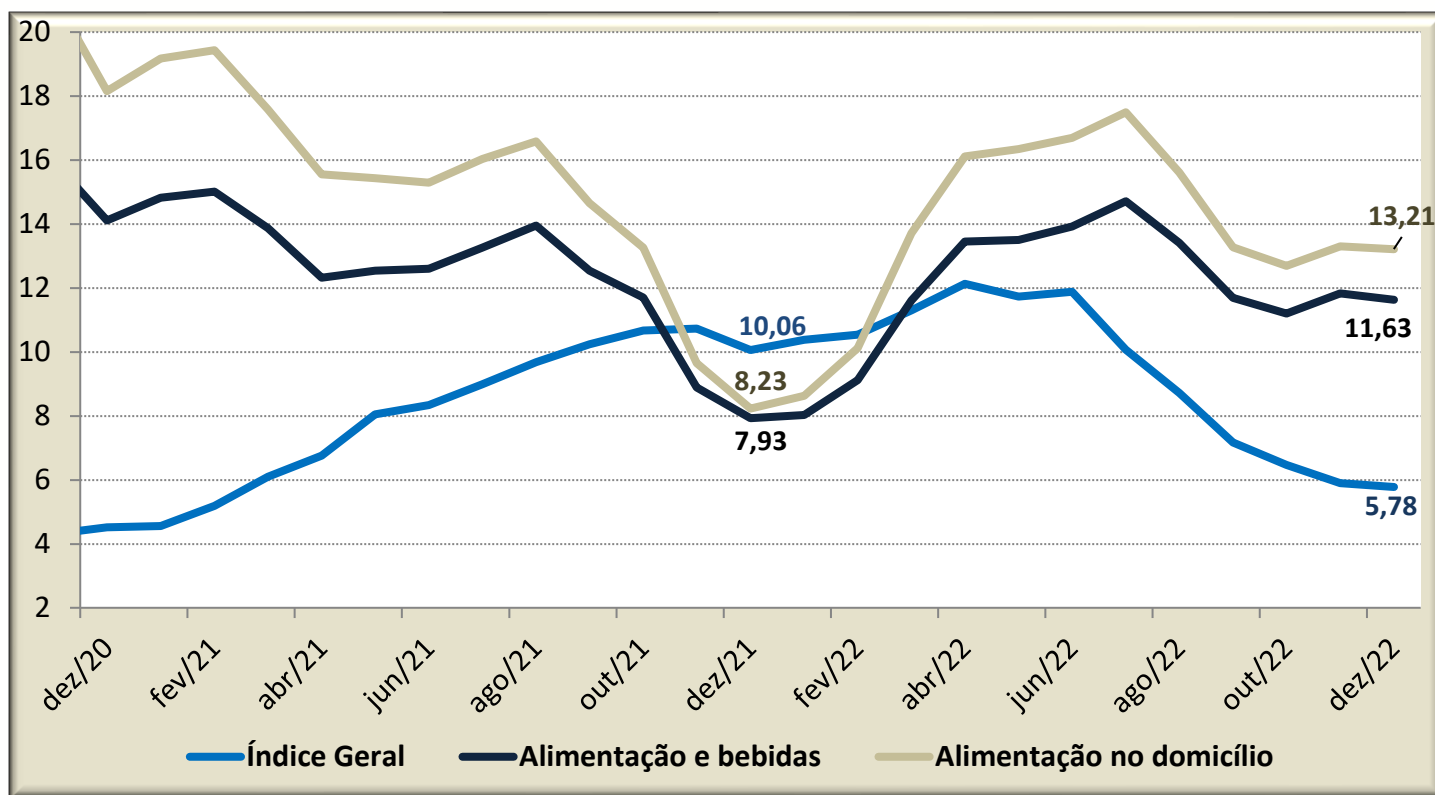

- ✓ Em 2022 o Índice Geral acumulou alta de 5,78%, estando abaixo dos 5,90% observados nos 12 meses imediatamente anteriores. Em dez/21 esse mesmo índice acumulava alta de 10,06%. O resultado foi influenciado principalmente pelo grupo **Alimentação e Bebidas**.
- ✓ O Grupo de Alimentação e Bebidas acumula alta de 11,63% nos últimos 12 meses, estando acima do índice verificado em dez/21 (7,93%);
- ✓ Em relação aos gastos das famílias com alimentação no domicílio em 2022, **temos uma taxa acumulada de 13,21%**. Em dez/21 o valor apresentado foi de 8,23%.

IPCA

Índice Geral, acumulado em 12 meses, em percentual, para meses de dezembro

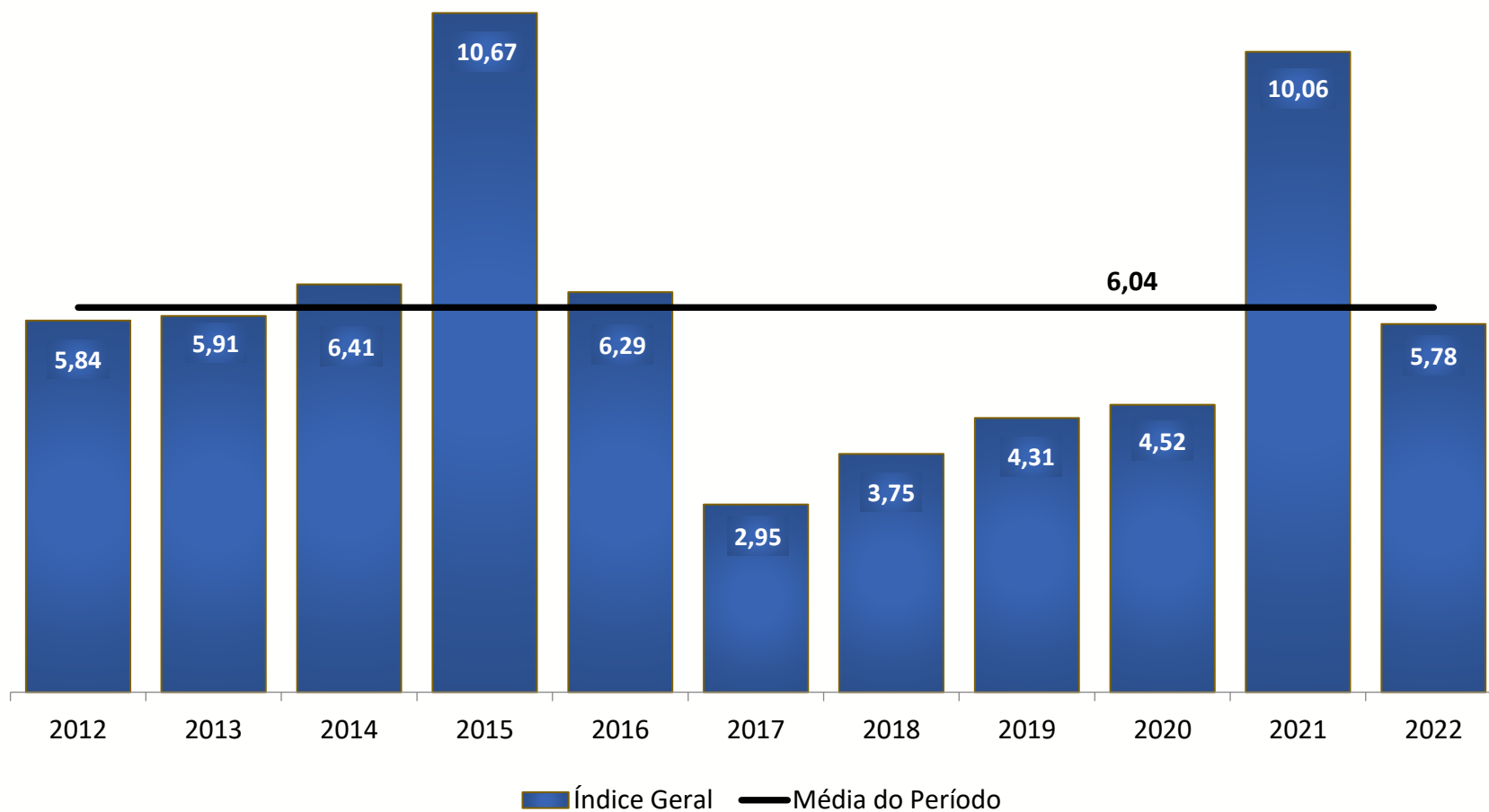

Fonte: IBGE. Elaboração: SPE/ME

IPCA

Grupo Alimentação e bebidas, acumulado em 12 meses, em percentual, para meses de dezembro

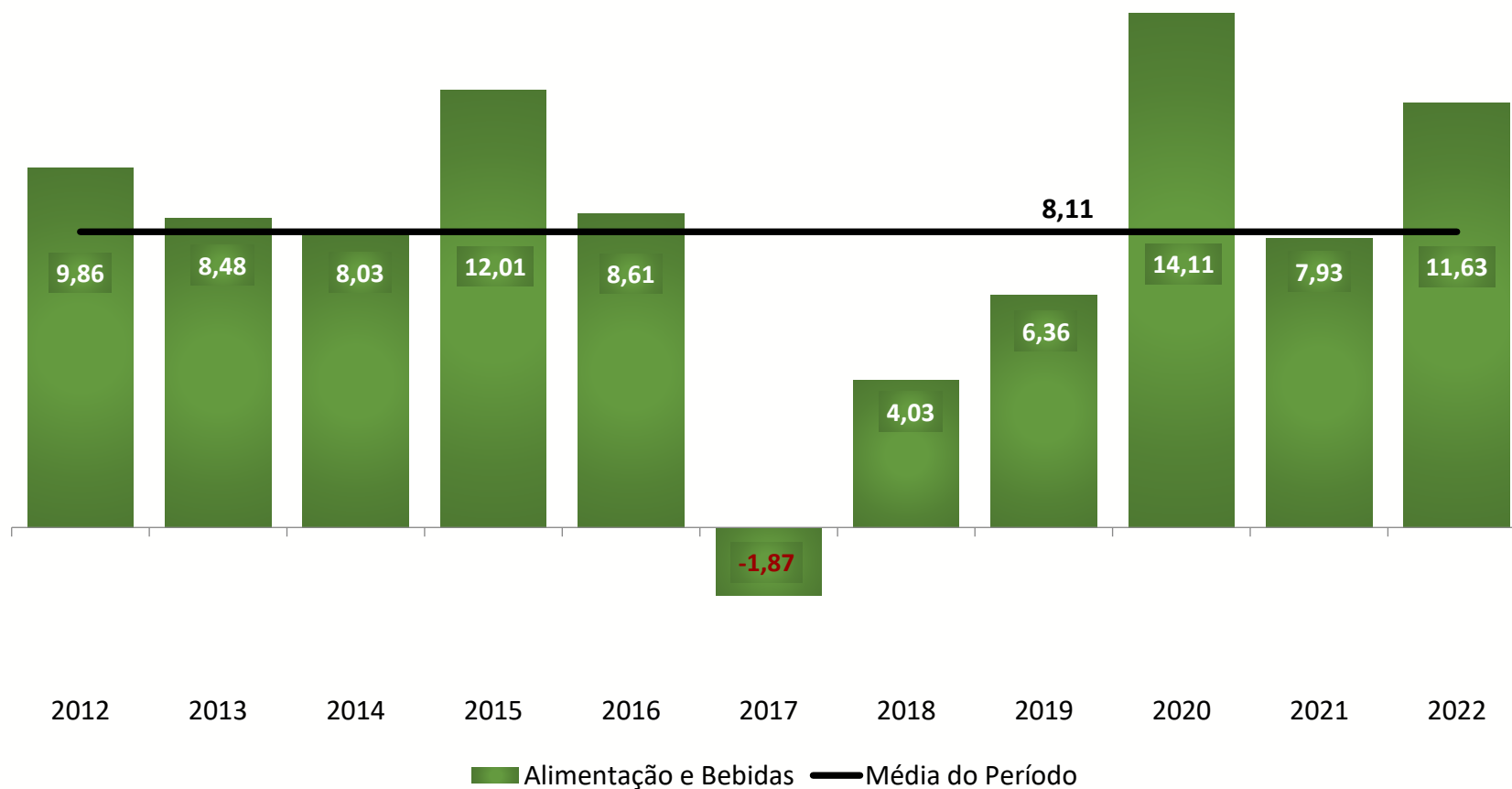

Fonte: IBGE. Elaboração: SPE/ME

Ministério da Economia

Para maiores informações acesse o site da Secretaria de Política Econômica:

<https://www.gov.br/fazenda/pt-br/orgaos/spe>



Secretaria
de Política
Econômica

**Ministério
da Economia**