

MINISTÉRIO DA ECONOMIA

IPCA - Alimentos

Julho 2022

Data de divulgação: 09/08/2022

Os informativos econômicos da Secretaria de Política Econômica (SPE) são elaborados a partir de dados de conhecimento público, cujas fontes primárias são instituições autônomas, públicas ou privadas. O objetivo é organizar informações de conhecimento público para ampliar o entendimento sobre a economia brasileira. O conteúdo deste material é meramente informativo, não possuindo caráter prospectivo, nem delimitando as ações de política econômica adotadas pelo Ministério da Economia

Índice Geral, de Alimentação e bebidas e de Alimentação no domicílio, variação percentual mensal

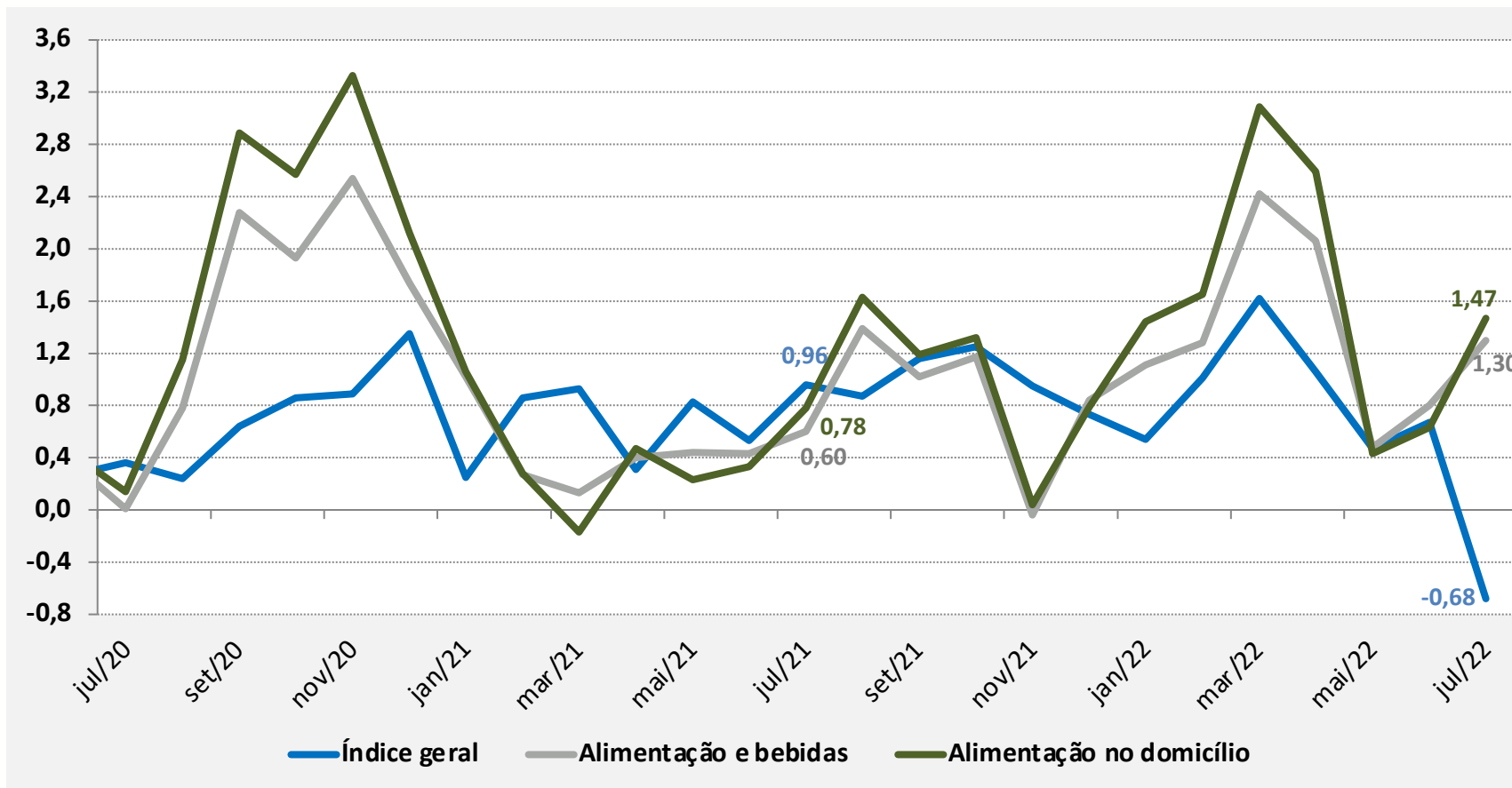

✓ Em julho o IPCA apresentou queda de 0,68%, sendo 1,35 p.p. abaixo da taxa de junho (0,67%). Foi a menor taxa registrada desde o início da série histórica, iniciada em jan/1982. Em jul/21 a variação foi positiva de 0,96%.

✓ O grupo de Alimentação e Bebidas, no entanto, apresentou alta, passando de 0,80% em jun/22 para 1,30% em jul/22. Em jul/21 a taxa registrada foi de 0,60%.

Grupos de Preços do IPCA

Peso no índice e variação (%) e impacto mensal no mês de julho/2022

Grupo de Preços do IPCA	Peso no IPCA	Var. %	Impacto
Alimentação e bebidas	21,29	1,30	0,28
Despesas pessoais	9,70	1,13	0,11
Saúde e cuidados pessoais	12,44	0,49	0,06
Vestuário	4,49	0,58	0,03
Artigos de residência	3,93	0,12	0,00
Comunicação	5,06	0,07	0,00
Educação	5,60	0,06	0,00
Habituação	15,21	-1,05	-0,16
Transportes	22,28	-4,51	-1,01
Total	100,00	-0,68	-0,68

- ✓ Dos nove grupos pesquisados, dois apresentaram deflação em julho: habitação e transportes. O maior impacto veio do grupo **Alimentação e bebidas**. Cabe ressaltar que esse grupo também esteve em 1º lugar no ranking de impacto em junho.
- ✓ **Despesas pessoais** acelerou em relação a junho e ocupou o 2º lugar no ranking de impacto de julho. O grupo foi influenciado pelos subitens empregado doméstico (1,25%) e cigarro (4,37%);
- ✓ **Saúde e cuidados pessoais** que esteve em 2º lugar no ranking de impacto de junho passou para o 3º lugar em julho, sendo influenciado ainda pela incorporação de fração mensal de reajuste de planos de saúde.

IPCA – Itens do Grupo Alimentação e Bebidas

Peso, variação (%) e impacto mensal no mês de julho/2022

ALIMENTAÇÃO E BEBIDAS	Peso	Var. %	Impacto
Alimentação no domicílio	15,65	1,47	0,23
Leites e derivados	1,96	14,06	0,28
Frutas	0,98	4,40	0,04
Panificados	1,65	1,96	0,03
Aves e ovos	1,36	1,43	0,02
Farinhas, féculas e massas	0,50	1,77	0,01
Bebidas e infusões	1,67	0,35	0,01
Sal e condimentos	0,37	1,22	0,00
Açúcares e derivados	0,72	0,44	0,00
Enlatados e conservas	0,16	0,90	0,00
Carnes e peixes industrializados	0,67	0,08	0,00
Pescados	0,20	-0,53	0,00
Óleos e gorduras	0,56	-0,80	0,00
Cereais, leguminosas e oleaginosas	0,85	-0,61	-0,01
Carnes	2,89	-0,21	-0,01
Hortaliças e verduras	0,25	-4,93	-0,01
Tubérculos, raízes e legumes	0,87	-15,62	-0,14
Alimentação fora do domicílio	5,64	0,82	0,05

- ✓ Entre os produtos para **Alimentação no domicílio** que apresentaram maiores altas, têm destaque pelo quarto mês consecutivo o **leite longa vida** (25,46%), cujos preços já haviam subido 10,72% no mês anterior. Destaque também para frutas com alta de 4,40% e segundo maior impacto;
- ✓ Houve recuo expressivo nos preços do tomate (-23,68%), abobrinha (-23,55%), batata-inglesa (-16,62%) e cenoura (-15,34%).

Fonte: IBGE. Elaboração: SPE/ME

IPCA – Subitens de Alimentação no Domicílio

Maiores altas de preço, variação percentual mensal

Item do IPCA	fev/22	mar/22	abr/22	mai/22	jun/22	jul/22
Melancia	24,00	12,29	-8,38	-7,69	-4,75	31,26
Leite longa vida	1,04	9,34	10,31	4,65	10,72	25,46
Mamão	7,78	19,51	-13,39	-7,97	9,07	13,52
Pepino	4,07	-1,51	2,31	8,02	8,81	13,23
Banana-d'água	-6,84	10,59	-2,37	-2,88	-0,78	11,36
Inhame	5,42	-2,05	-1,36	-0,59	-6,69	6,97
Leite condensado	-1,98	1,51	2,34	6,20	4,04	6,66
Pera	-6,2	-7,56	-3,03	-3,31	1,53	5,92
Milho (em grão)	1,11	2,04	2,08	4,76	-0,55	5,83
Manteiga	1,21	2,53	2,37	2,43	1,48	5,75

IPCA – Subítemos de Alimentação no Domicílio

Maiores elevações de preço, variação percentual mensal

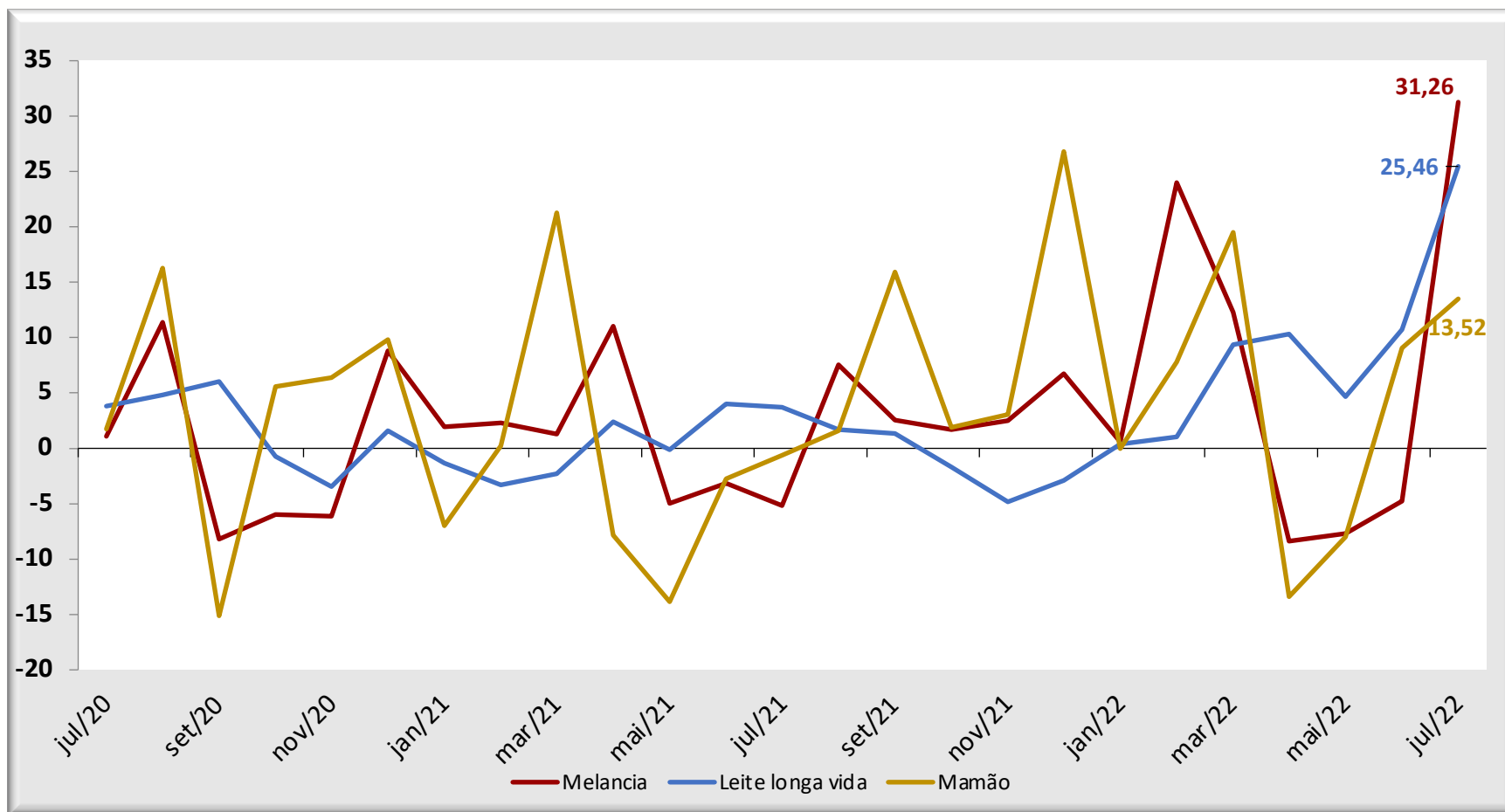

Fonte: IBGE. Elaboração: SPE/ME

IPCA – Subítemos de Alimentação no Domicílio

Maiores impactos mensais no índice, em ponto percentual

Item do IPCA	fev/22	mar/22	abr/22	mai/22	jun/22	jul/22
Leite longa vida	0,007	0,061	0,073	0,036	0,086	0,224
Queijo	0,008	0,001	0,016	0,013	0,010	0,029
Mamão	0,009	0,024	-0,020	-0,010	0,010	0,017
Frango em pedaços	-0,010	-0,014	0,013	0,011	0,012	0,015
Pão francês	0,007	0,023	0,035	0,015	0,014	0,013
Biscoito	0,010	0,010	0,008	0,008	0,010	0,013
Leite em pó	0,000	0,002	0,003	0,005	0,005	0,011
Banana-d'água	-0,007	0,010	-0,002	-0,003	-0,001	0,011
Melancia	0,008	0,005	-0,004	-0,003	-0,002	0,011
Refrigerante e água mineral	0,000	0,008	0,010	0,005	0,001	0,007

IPCA – Subítemos de Alimentação no Domicílio

Maiores impactos mensais no índice, em ponto percentual

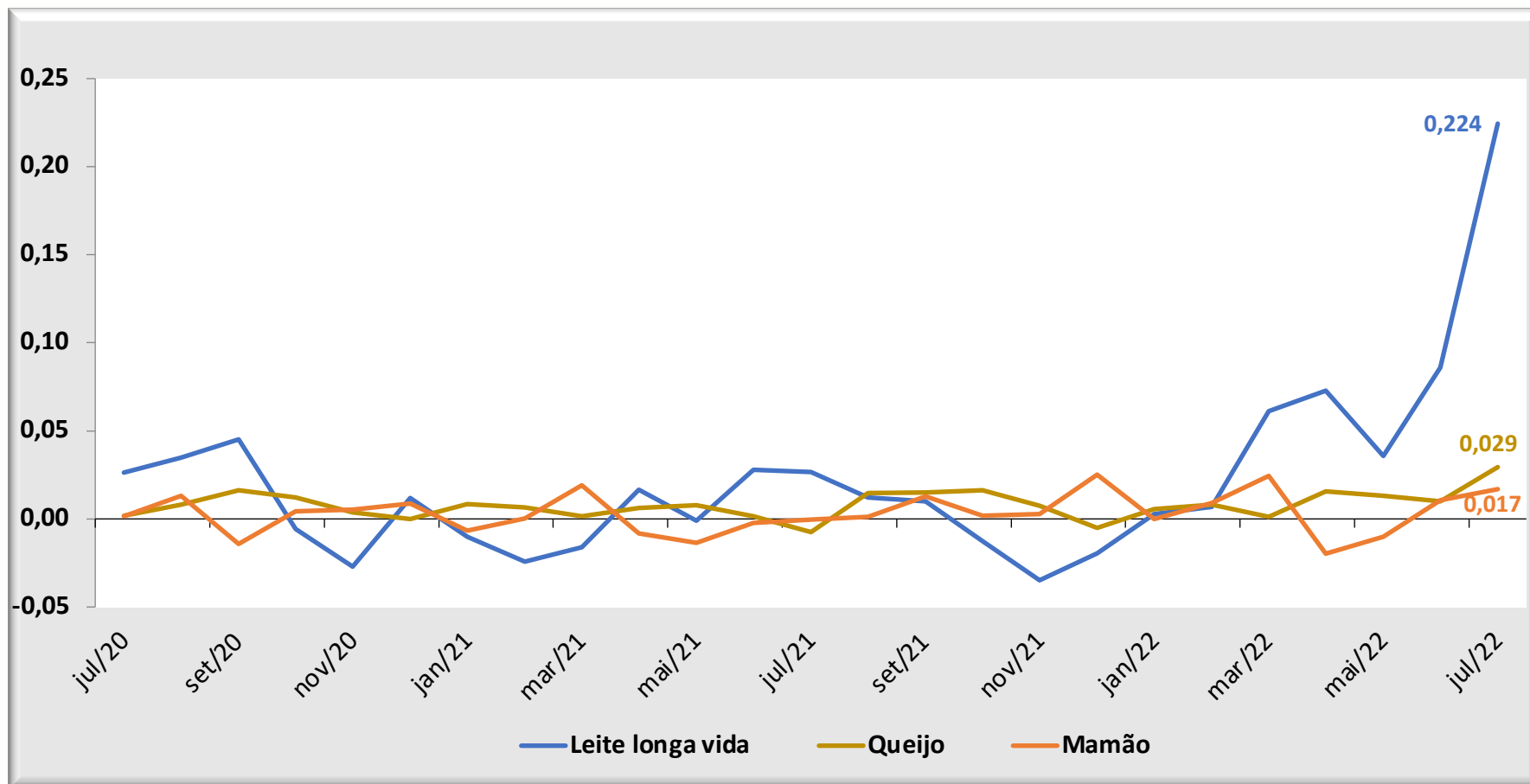

Fonte: IBGE. Elaboração: SPE/ME

IPCA – Subitens de Alimentação no Domicílio

Maiores baixas de preço, variação percentual mensal

Item do IPCA	fev/22	mar/22	abr/22	mai/22	jun/22	jul/22
Tomate	0,01	27,22	10,18	-23,72	-2,70	-23,68
Abobrinha	34,05	-6,69	9,31	-14,24	7,21	-23,55
Batata-inglesa	23,49	4,89	18,28	-3,94	-3,47	-16,62
Cenoura	55,41	31,47	-4,01	-24,07	-23,36	-15,34
Repolho	25,71	26,72	2,23	-5,55	-8,75	-11,13
Açaí (emulsão)	4,27	13,60	11,73	-1,45	-10,22	-11,09
Pimentão	-1,03	33,12	0,45	1,75	-5,65	-10,90
Couve-flor	7,19	3,61	13,25	-10,07	-10,13	-9,43
Laranja-baía	9,40	6,50	-4,36	-7,97	-20,87	-8,02
Brócolis	11,52	8,94	4,40	-5,33	-2,90	-7,99

IPCA – Subítemos de Alimentação no Domicílio

Maiores baixas de preço, variação percentual mensal

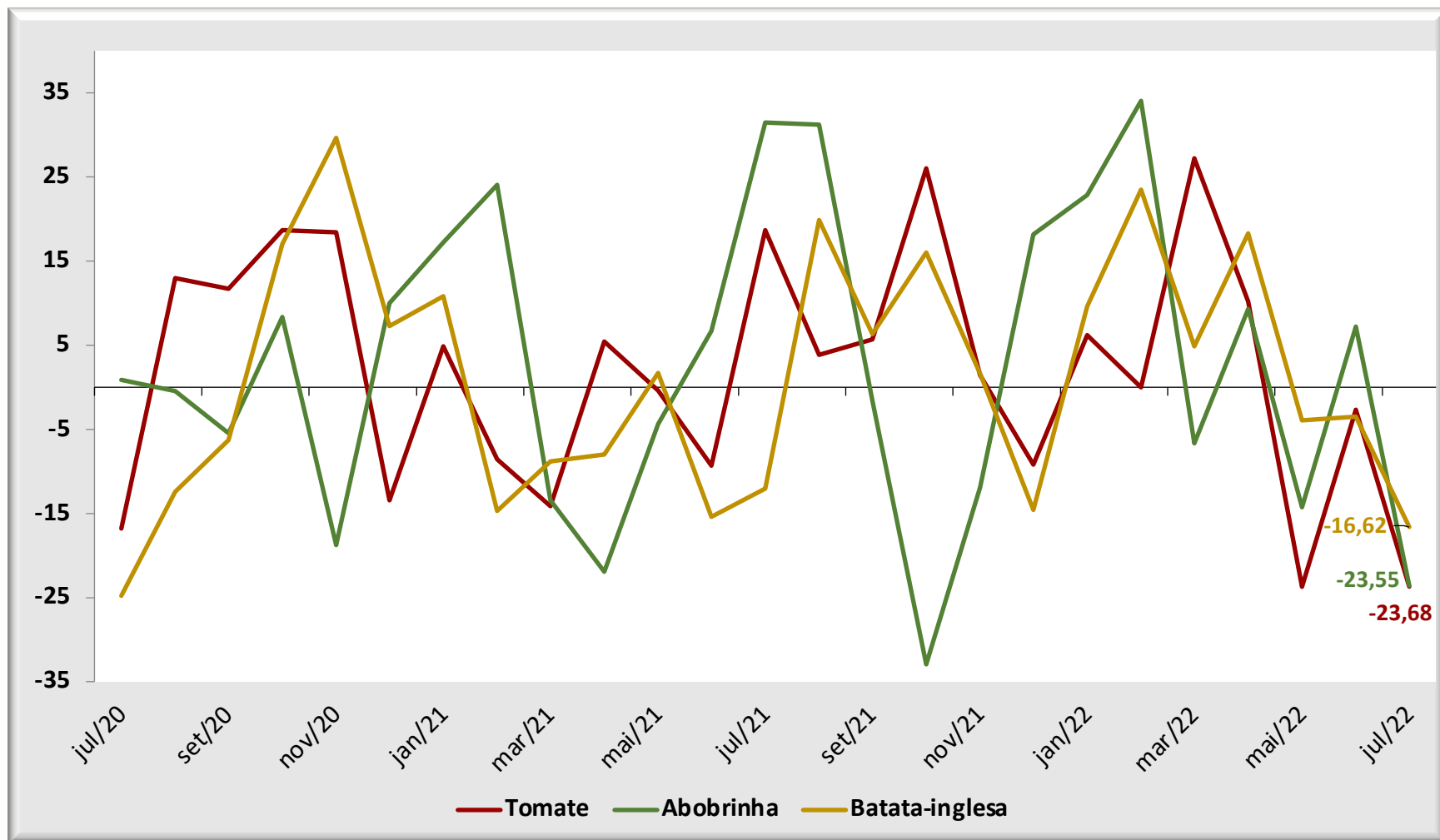

Fonte: IBGE. Elaboração: SPE/ME

IPCA – Subítemos de Alimentação no Domicílio

Menores impactos mensais no índice, em ponto percentual

Item do IPCA	fev/22	mar/22	abr/22	mai/22	jun/22	jul/22
Tomate	0,000	0,081	0,038	-0,096	-0,008	-0,070
Batata-inglesa	0,042	0,011	0,041	-0,010	-0,009	-0,040
Cenoura	0,035	0,030	-0,005	-0,029	-0,021	-0,010
Cebola	0,004	0,015	0,004	0,032	-0,013	-0,009
Óleo de soja	0,002	0,030	0,029	0,007	-0,003	-0,009
Açaí (emulsão)	0,003	0,008	0,008	-0,001	-0,008	-0,007
Contrafilé	0,005	0,000	0,007	0,000	-0,003	-0,004
Alface	0,019	0,011	0,005	-0,006	-0,006	-0,004
Alcatra	0,007	0,002	0,003	0,005	-0,004	-0,003
Abobrinha	0,004	-0,001	0,001	-0,002	0,001	-0,003

IPCA – Subítemos de Alimentação no Domicílio

Menores impactos mensais no índice, em ponto percentual

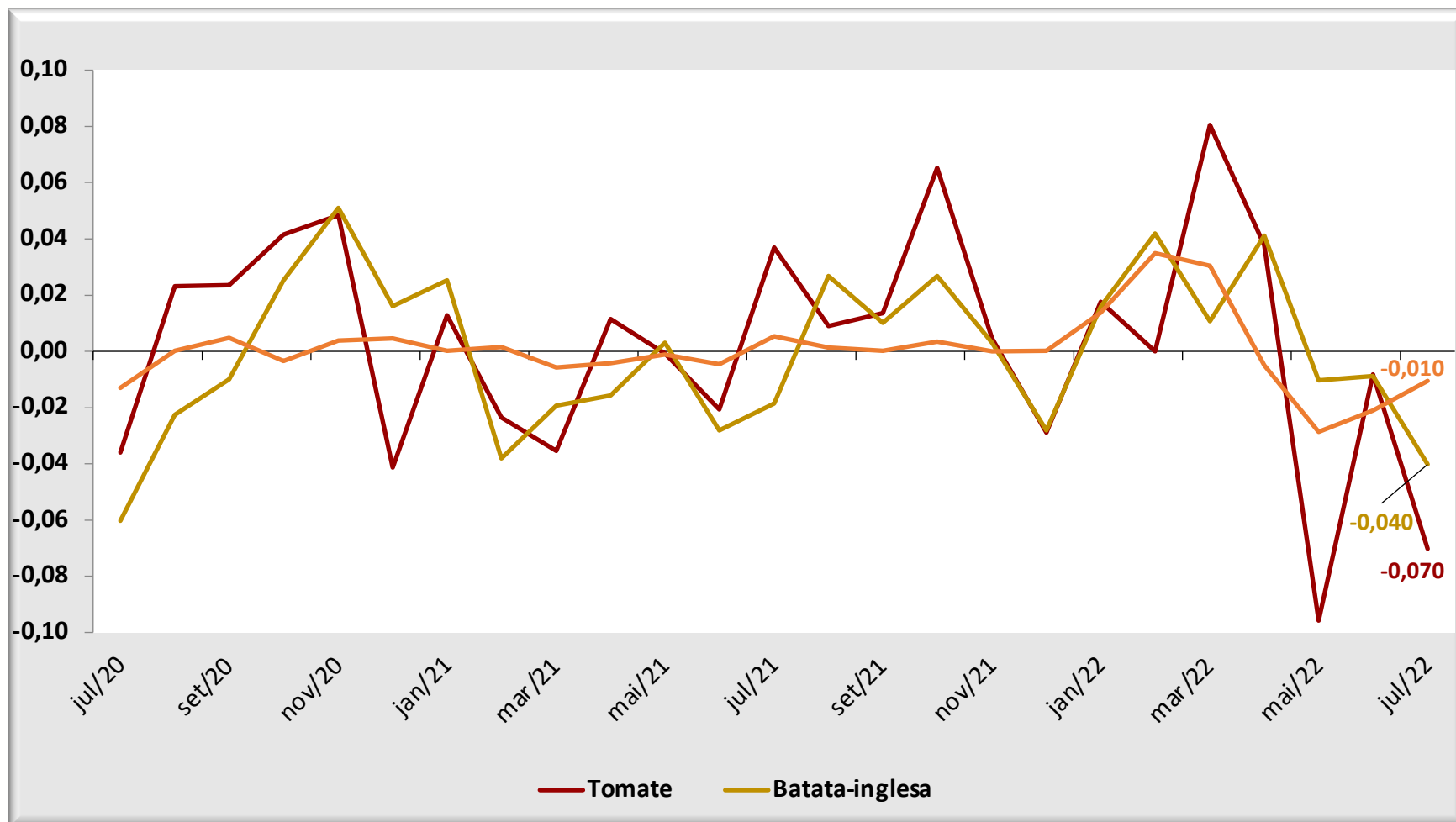

Fonte: IBGE. Elaboração: SPE/ME

IPCA – Regiões Metropolitanas

Peso regional e inflação mensal do índice geral e de alimentação e bebidas, em (%)

REGIÃO	Peso Regional	Índice Geral (%)		Alimentação e Bebidas (%)	
		jun/22	jul/22	jun/22	jul/22
Porto Alegre (RS)	8,61	0,70	-0,59	1,28	2,2
Brasília (DF)	4,06	0,81	-0,98	0,83	1,99
Belo Horizonte (MG)	9,69	0,83	-1,07	1,12	1,71
Recife (PE)	3,92	1,13	-0,42	1,08	1,71
Goiânia (GO)	4,17	0,51	-2,12	0,68	1,67
Grande Vitória (ES)	1,86	0,61	-1,31	0,8	1,61
São Paulo (SP)	32,28	0,61	-0,07	1,18	1,4
Rio Branco (AC)	0,51	0,81	-0,92	0,99	1,3
Rio de Janeiro (RJ)	9,43	0,39	-0,44	0,06	1,27
Curitiba (PR)	8,09	0,65	-1,41	0,74	1,26
Salvador (BA)	5,99	1,24	-1,06	0,39	0,7
Campo Grande (MS)	1,57	0,64	-0,95	0,35	0,63
São Luís (MA)	1,62	0,51	-0,63	0,06	0,62
Aracaju (SE)	1,03	0,67	-1,21	-0,11	0,57
Fortaleza (CE)	3,23	0,61	-0,65	0,94	0,41
Belém (PA)	3,94	0,26	-1,29	-0,61	-0,71
Brasil	100	0,67	-0,68	0,8	1,3

- ✓ Todas as regiões pesquisadas apresentaram variação negativa de preços no Índice Geral em Julho.
- ✓ Considerando o grupo Alimentação e Bebidas, apenas Belém (PA) apresentou deflação. Porto Alegre (RS), Brasília (DF) e Belo Horizonte (MG) apresentaram as três maiores variações de preços em julho.

IPCA – Acumulado em 2022

Índice Geral, de Alimentação e bebidas e de Alimentação no domicílio, variação percentual mensal

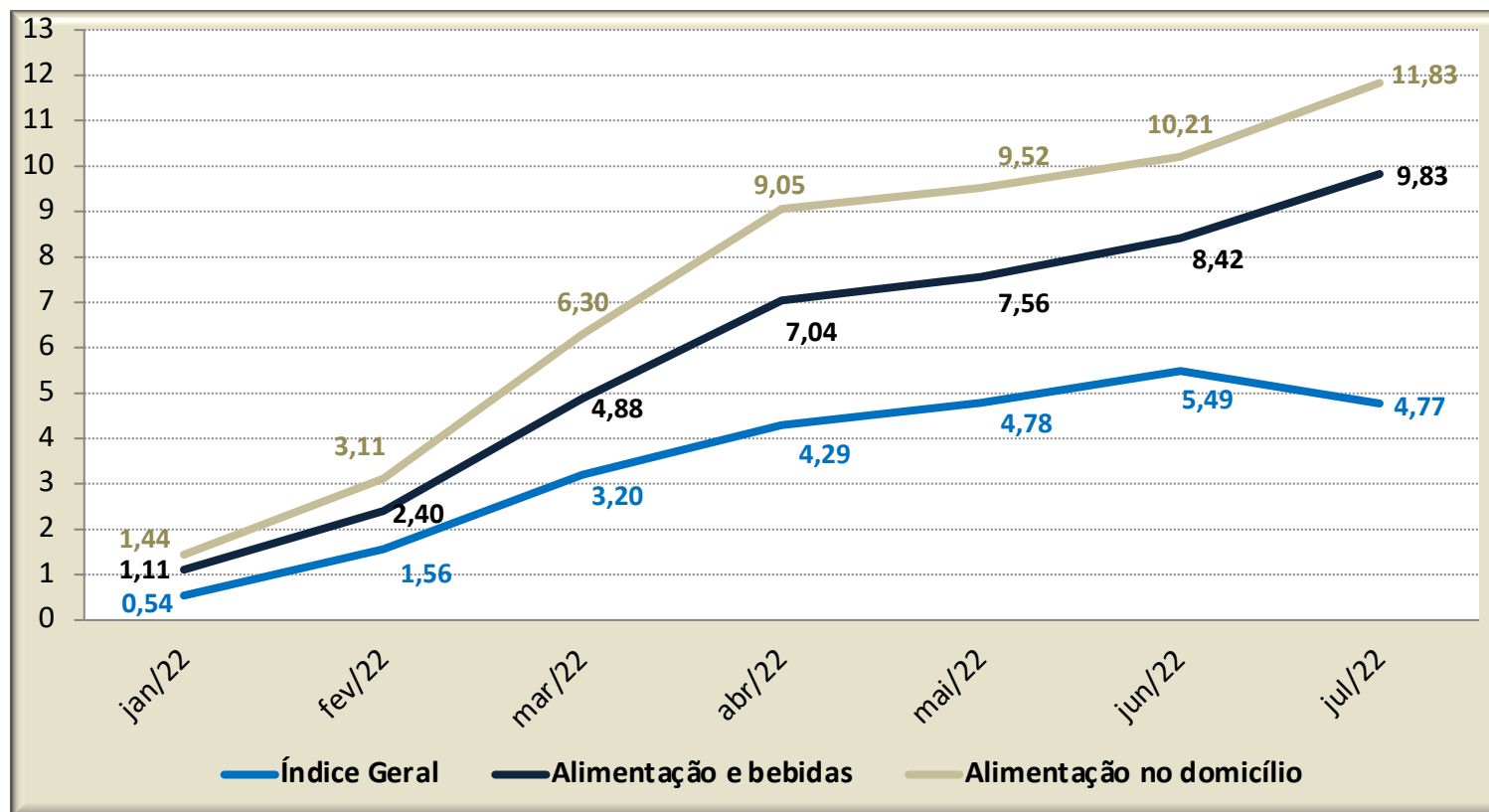

✓ No ano, o Índice Geral do IPCA acumula alta de 4,77% e abaixo dos 5,49% registrados em jun/22. Cabe lembrar que a meta de inflação definida pelo Bacen é de 3,5% com intervalo de tolerância de +/- 1,5% (entre 2,% e 5%).

✓ Alimentação e Bebidas acumula alta de 9,83% em 2022, sendo puxada pelo subgrupo Alimentação no domicílio;

✓ Em relação aos gastos das famílias com alimentação no domicílio em 2022, **temos uma taxa acumulada de 11,83%**.

IPCA – Acumulado em 12 meses

Índice Geral, de Alimentação e bebidas e de Alimentação no domicílio, variação percentual mensal

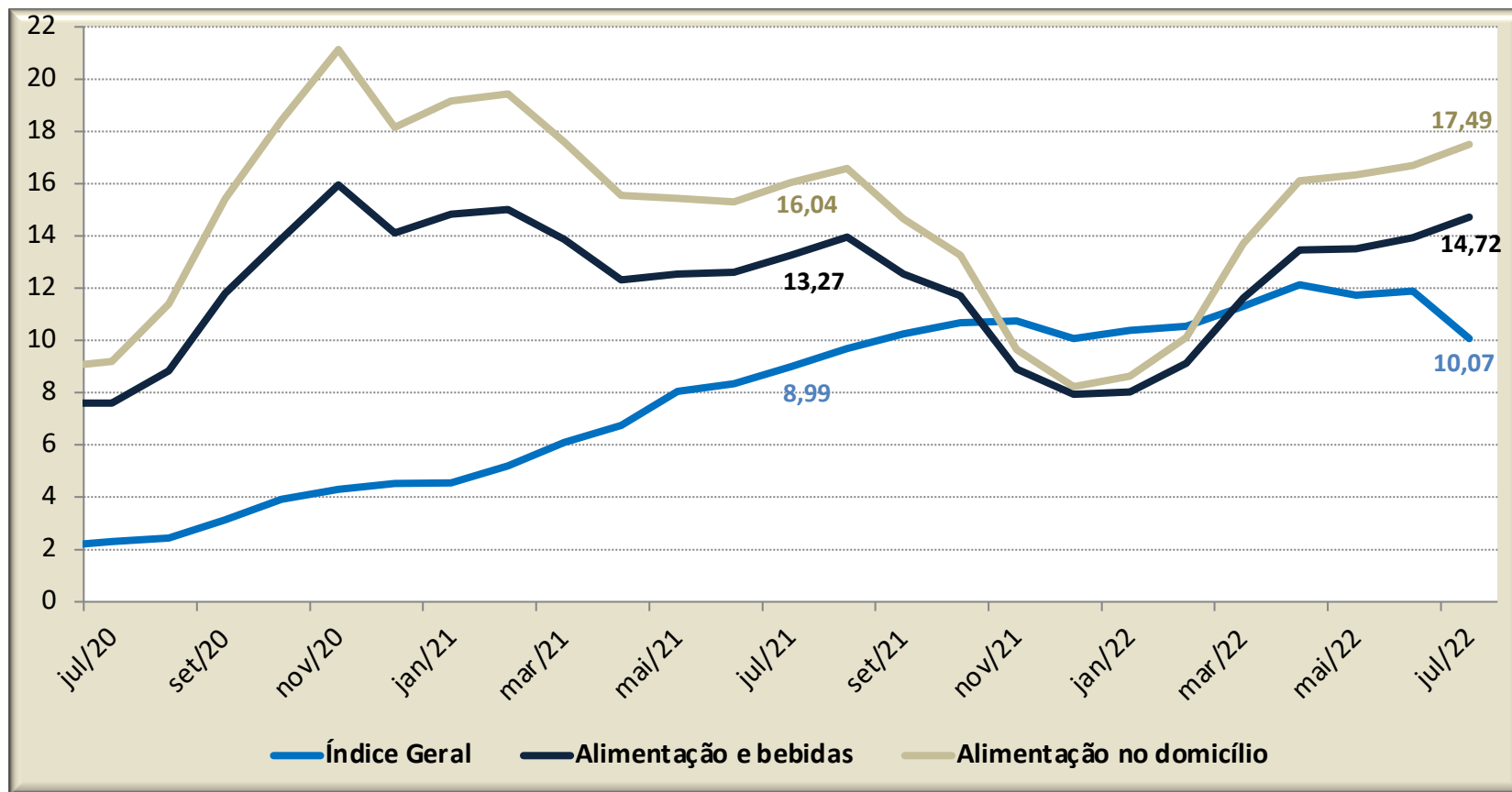

✓ Nos últimos 12 meses o Índice Geral acumula alta de 10,07%, estando abaixo dos 11,89% observados nos 12 meses imediatamente anteriores. Em jul/21 esse mesmo índice acumulava alta de 8,99%.

✓ O Grupo de Alimentação e Bebidas acumula alta de 14,72% nos últimos 12 meses, estando acima do índice verificado em jul/21 (13,27%).

IPCA

Índice Geral, acumulado em 12 meses, em percentual, para meses de julho

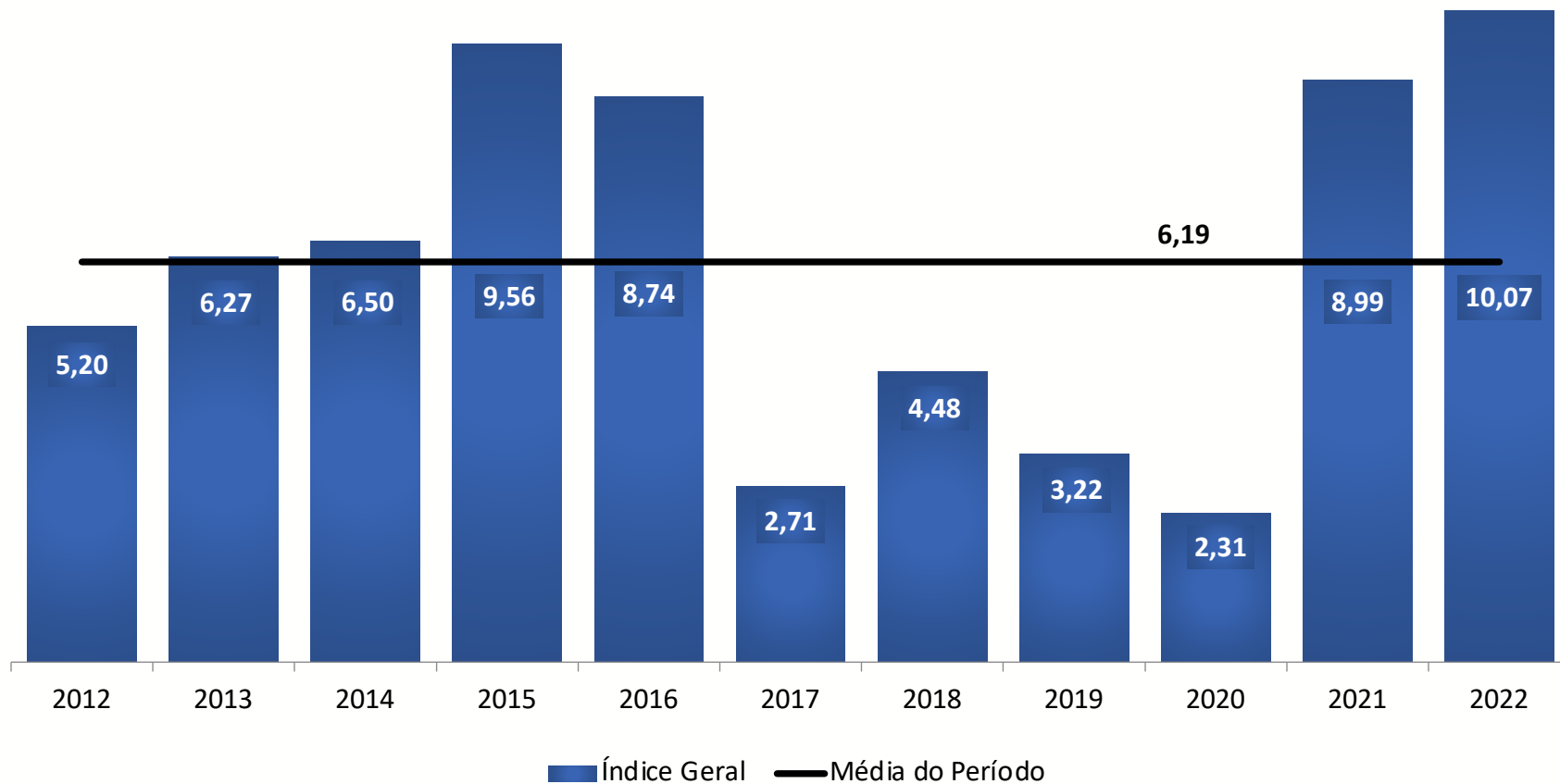

IPCA

Grupo Alimentação e bebidas, acumulado em 12 meses, em percentual, para meses de julho

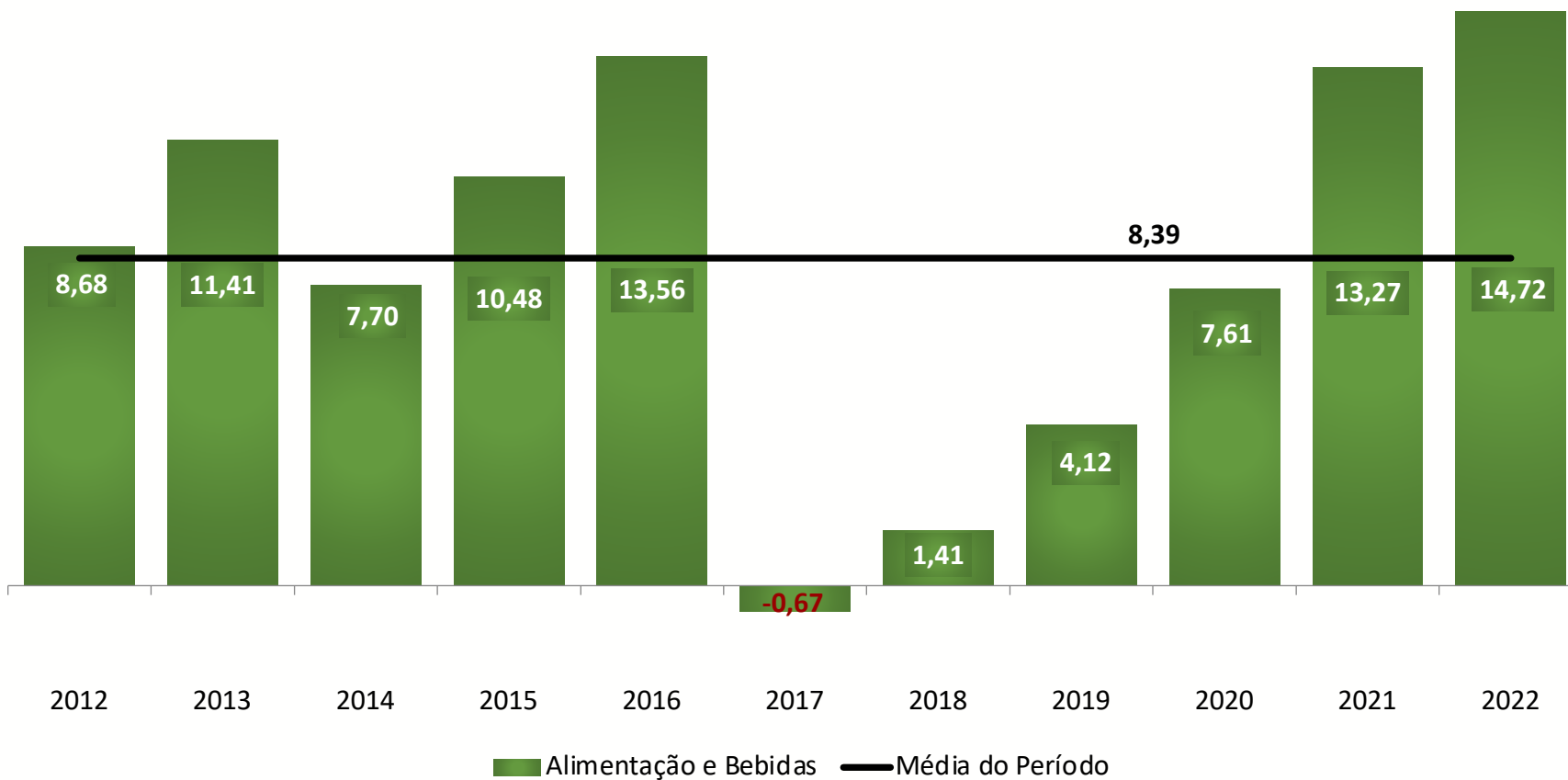

Ministério da Economia

Para maiores informações acesse o site da Secretaria de Política Econômica:

<https://www.gov.br/fazenda/pt-br/orgaos/spe>

