



MINISTÉRIO DA ECONOMIA

IPCA - Alimentos

Maio 2022

Data de divulgação: 09/06/2022

Os informativos econômicos da Secretaria de Política Econômica (SPE) são elaborados a partir de dados de conhecimento público, cujas fontes primárias são instituições autônomas, públicas ou privadas. O objetivo é organizar informações de conhecimento público para ampliar o entendimento sobre a economia brasileira. O conteúdo deste material é meramente informativo, não possuindo caráter prospectivo, nem delimitando as ações de política econômica adotadas pelo Ministério da Economia



Secretaria
de Política
Econômica

**Ministério
da Economia**

Índice Geral, de Alimentação e bebidas e de Alimentação no domicílio, variação percentual mensal

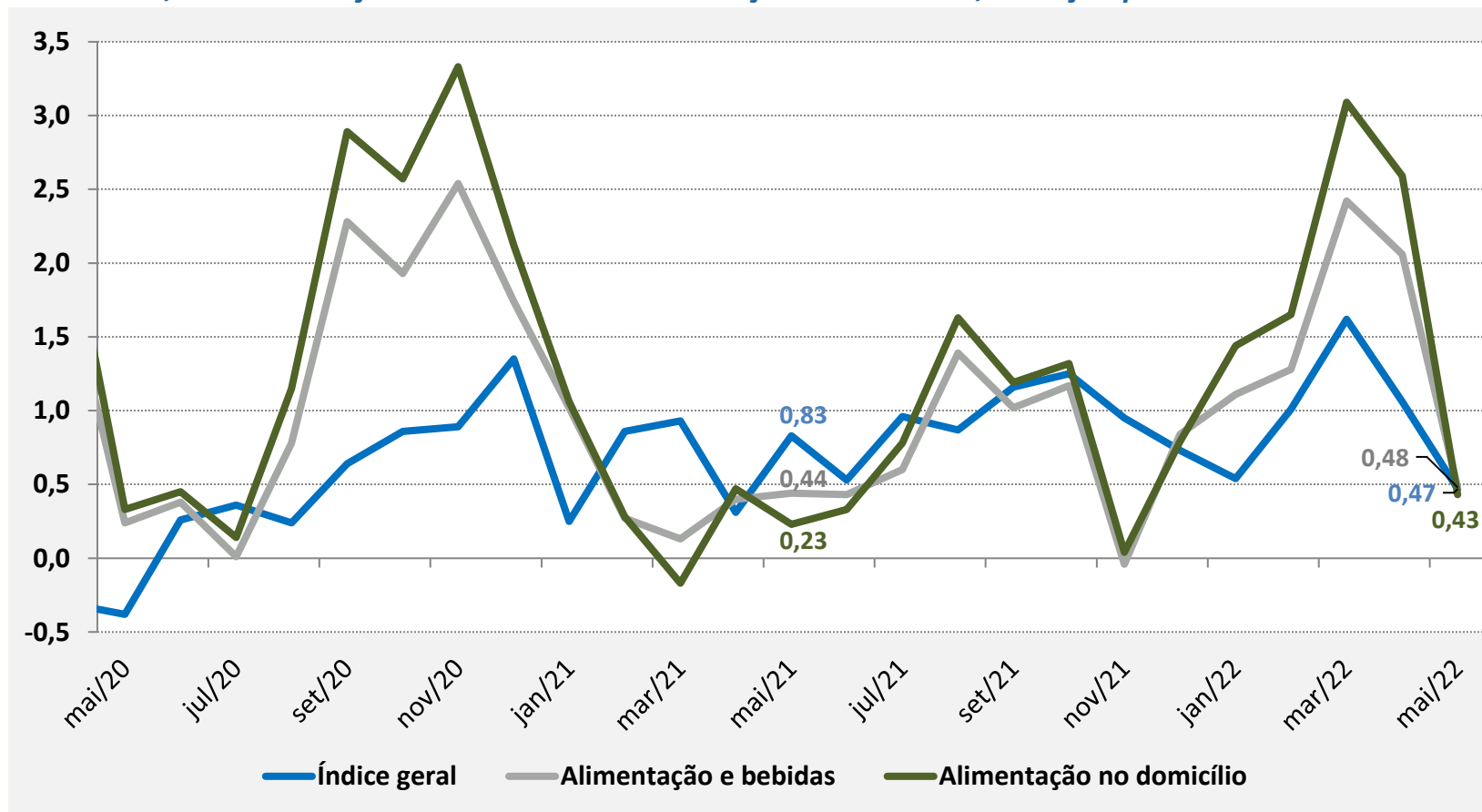

- ✓ Em maio o IPCA apresentou alta de 0,47%, sendo 0,59 p.p. abaixo da taxa de abril (1,06%). Em mai/21 a variação foi de 0,83%.
- ✓ O grupo de Alimentação e Bebidas desacelerou, passando de 2,06% em abr/22 para 0,48% em mai/22. Em mai/21 a taxa registrada foi de 0,44%.

Grupos de Preços do IPCA

Peso no índice e variação (%) e impacto mensal no mês de maio/2022

Grupo de Preços do IPCA	Peso no IPCA	Var. %	Impacto
Transportes	22,11	1,34	0,30
Saúde e cuidados pessoais	12,30	1,01	0,12
Alimentação e bebidas	21,26	0,48	0,10
Vestuário	4,37	2,11	0,09
Despesas pessoais	9,71	0,52	0,05
Comunicação	5,07	0,72	0,04
Artigos de residência	3,93	0,66	0,03
Educação	5,66	0,04	0,00
Habitação	15,58	-1,70	-0,26
Total	100,00	0,47	0,47

- ✓ Dos nove grupos pesquisados, oito tiveram alta em maio, sendo que o maior impacto veio do grupo **Transportes**. Cabe ressaltar que esse grupo também esteve em 1º lugar no ranking de impacto em março e 2º lugar no ranking de abril. A maior contribuição veio das passagens aéreas (18,33%);
- ✓ **Saúde e cuidados pessoais** esteve em 3º lugar no ranking de impacto de abril e passou para o 2º lugar em maio. Os produtos farmacêuticos (2,51%) respondem pela maior contribuição nesse grupo;
- ✓ **Alimentação e bebidas** passou do 1º lugar no ranking em abril para o 3º lugar em maio devido ao subgrupo alimentação no domicílio, que passou de 2,59% em abril para 0,43% em maio.

IPCA – Itens do Grupo Alimentação e Bebidas

Peso, variação (%) e impacto mensal no mês de maio/2022

ALIMENTAÇÃO E BEBIDAS	Peso	Var. %	Impacto
Alimentação no domicílio	15,67	0,43	0,07
Leites e derivados	1,81	3,37	0,06
Panificados	1,61	1,83	0,03
Aves e ovos	1,34	1,65	0,02
Farinhas, féculas e massas	0,48	3,18	0,02
Bebidas e infusões	1,68	0,86	0,01
Açúcares e derivados	0,71	1,92	0,01
Carnes e peixes industrializados	0,67	1,85	0,01
Cereais, leguminosas e oleaginosas	0,84	1,45	0,01
Óleos e gorduras	0,55	1,80	0,01
Carnes	2,93	0,24	0,01
Sal e condimentos	0,36	1,12	0,00
Enlatados e conservas	0,16	2,20	0,00
Pescados	0,21	-0,22	0,00
Hortaliças e verduras	0,28	-3,22	-0,01
Frutas	1,02	-2,30	-0,02
Tubérculos, raízes e legumes	1,03	-10,09	-0,10
Alimentação fora do domicílio	5,60	0,61	0,03

- ✓ Entre os produtos para **Alimentação no domicílio** que apresentaram maiores altas, têm destaque pelo segundo mês consecutivo o **leite longa vida** (4,65%) que já acumula 28,03% de aumento em 2022. Destaque também para a cebola que apresentou a maior variação positiva do mês (21,36%);
- ✓ Alguns itens que haviam pressionado o índice em abril apresentaram queda, como tomate (-23,72%) e batata-inglesa (-3,94%).

Fonte: IBGE. Elaboração: SPE/ME

IPCA – Subítemos de Alimentação no Domicílio

Maiores altas de preço, variação percentual mensal

Item do IPCA	dez/21	jan/22	fev/22	mar/22	abr/22	mai/22
Cebola	20,94	12,43	3,26	10,55	2,39	21,36
Banana-da-terra	3,93	-5,24	1,57	-1,25	3,96	14,27
Manga	6,29	4,39	5,12	13,00	-0,28	13,62
Morango	-7,99	6,50	18,36	8,68	17,66	13,24
Alimento infantil	-0,12	3,62	1,31	4,59	-0,27	8,72
Pepino	14,97	26,23	4,07	-1,51	2,31	8,02
Feijão-carioca (rajado)	-2,65	0,24	4,77	6,43	7,10	7,31
Leite condensado	2,01	-0,55	-1,98	1,51	2,34	6,20
Carne de carneiro	-1,17	-0,98	-1,47	-8,84	-0,16	5,58
Mandioca (aipim)	3,63	-1,20	0,65	-3,05	-1,51	5,22

Fonte: IBGE. Elaboração: SPE/ME

IPCA – Subítemos de Alimentação no Domicílio

Maiores elevações de preço, variação percentual mensal

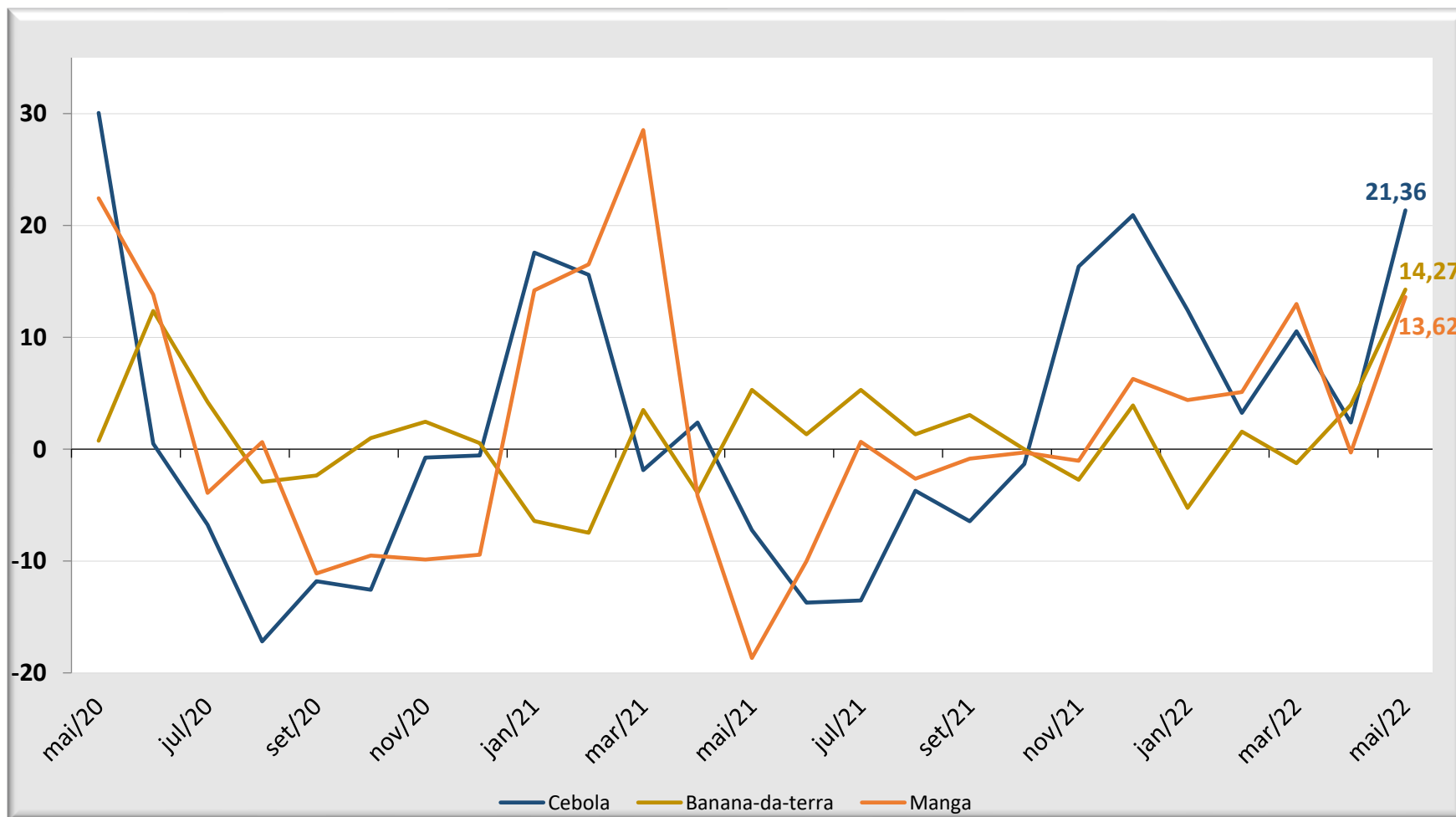

Fonte: IBGE. Elaboração: SPE/ME

IPCA – Subítemos de Alimentação no Domicílio

Maiores impactos mensais no índice, em ponto percentual

Item do IPCA	dez/21	jan/22	fev/22	mar/22	abr/22	mai/22
Leite longa vida	-0,020	0,003	0,007	0,061	0,073	0,036
Cebola	0,021	0,015	0,004	0,015	0,004	0,032
Pão francês	0,005	0,008	0,007	0,023	0,035	0,015
Queijo	-0,005	0,006	0,008	0,001	0,016	0,013
Frango em pedaços	-0,003	-0,005	-0,010	-0,014	0,013	0,011
Feijão-carioca (rajado)	-0,003	0,000	0,006	0,008	0,010	0,011
Manga	0,003	0,002	0,003	0,008	0,000	0,009
Biscoito	0,002	0,009	0,010	0,010	0,008	0,008
Linguiça	-0,002	-0,001	0,000	0,001	0,002	0,008
Frango inteiro	0,001	-0,004	-0,009	0,002	0,009	0,007

Fonte: IBGE. Elaboração: SPE/ME



Secretaria
de Política
Econômica

Ministério
da Economia

IPCA – Subítemens de Alimentação no Domicílio

Maiores impactos mensais no índice, em ponto percentual

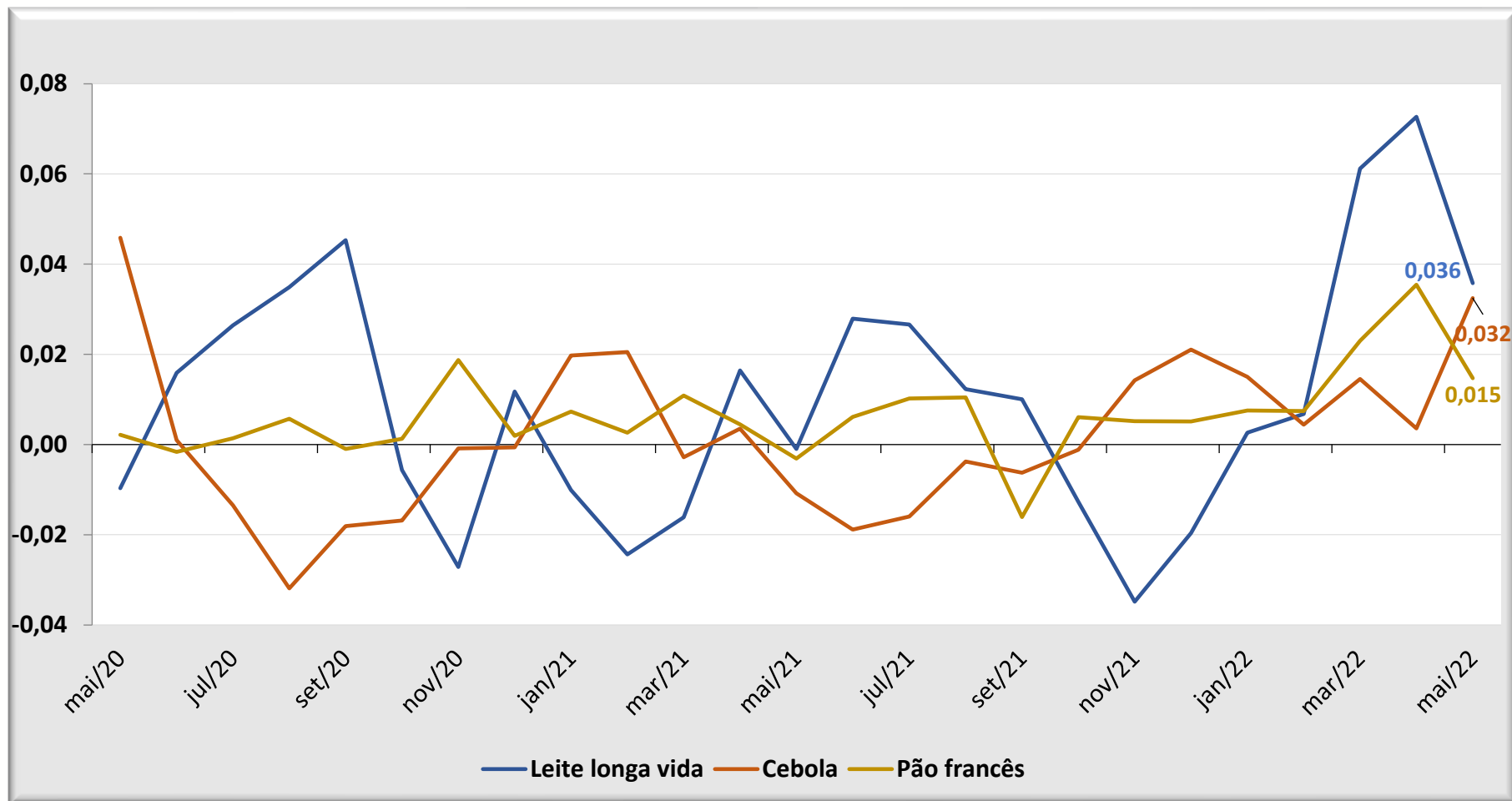

Fonte: IBGE. Elaboração: SPE/ME

IPCA – Subítemos de Alimentação no Domicílio

Maiores baixas de preço, variação percentual mensal

Item do IPCA	dez/21	jan/22	fev/22	mar/22	abr/22	mai/22
Cenoura	0,46	27,64	55,41	31,47	-4,01	-24,07
Tomate	-9,21	6,21	0,01	27,22	10,18	-23,72
Abobrinha	18,17	22,83	34,05	-6,69	9,31	-14,24
Couve-flor	-1,97	12,21	7,19	3,61	13,25	-10,07
Laranja-baía	11,32	14,90	9,40	6,50	-4,36	-7,97
Mamão	26,80	-0,03	7,78	19,51	-13,39	-7,97
Melancia	6,75	0,58	24,00	12,29	-8,38	-7,69
Maracujá	12,08	-7,21	10,81	-7,38	15,99	-6,81
Tangerina	2,32	5,11	3,02	0,88	-8,30	-6,77
Limão	10,51	-11,94	2,82	-12,12	-7,85	-6,68

IPCA – Subítemos de Alimentação no Domicílio

Maiores baixas de preço, variação percentual mensal

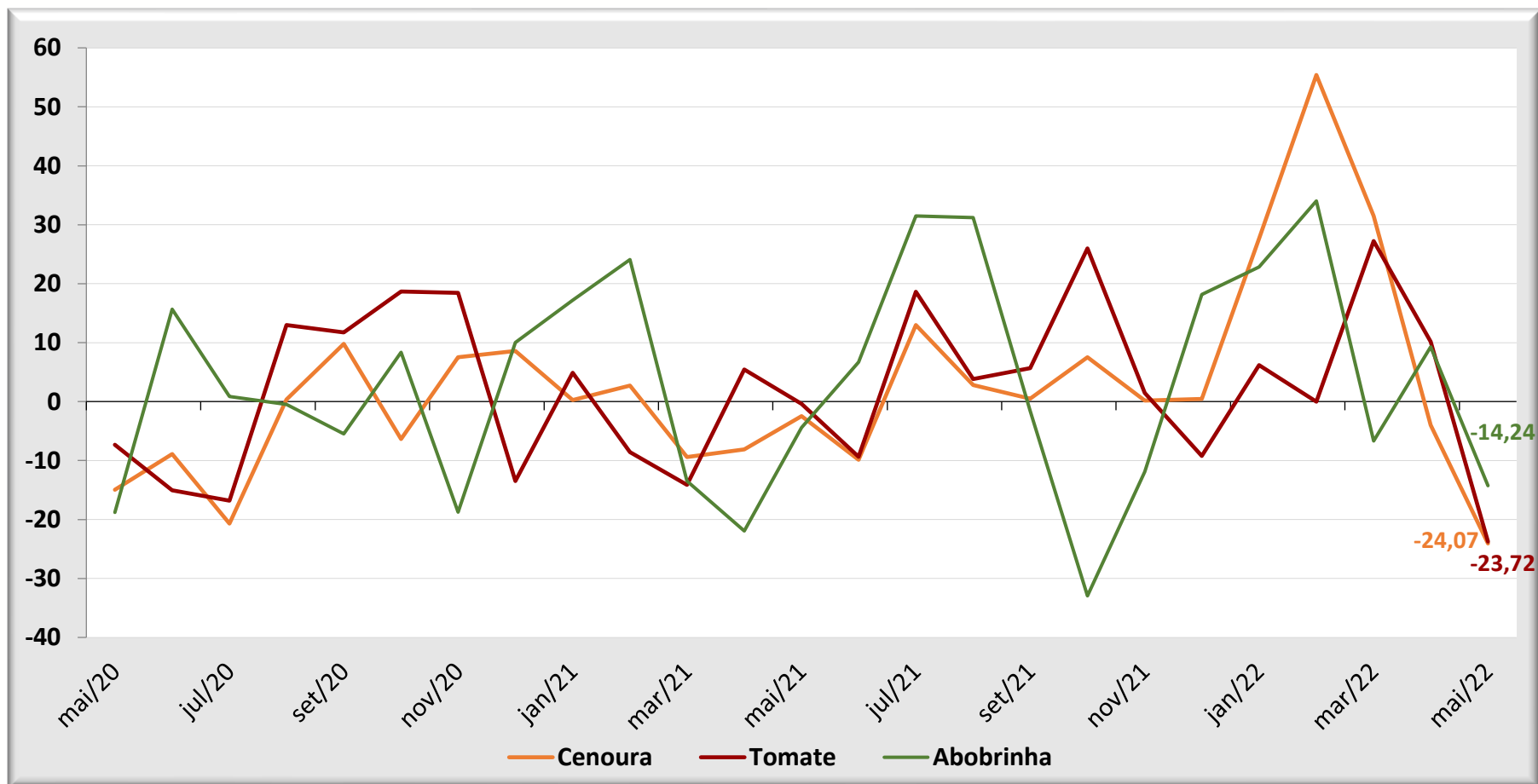

Fonte: IBGE. Elaboração: SPE/ME

IPCA – Subítemos de Alimentação no Domicílio

Menores impactos mensais no índice, em ponto percentual

Item do IPCA	dez/21	jan/22	fev/22	mar/22	abr/22	mai/22
Tomate	-0,029	0,018	0,000	0,081	0,038	-0,096
Cenoura	0,000	0,014	0,035	0,030	-0,005	-0,029
Batata-inglesa	-0,028	0,016	0,042	0,011	0,041	-0,010
Mamão	0,025	0,000	0,009	0,024	-0,020	-0,010
Banana-prata	0,027	0,022	0,005	-0,010	-0,006	-0,008
Alface	0,000	0,010	0,019	0,011	0,005	-0,006
Uva	0,002	0,001	0,002	0,007	0,001	-0,003
Melancia	0,002	0,000	0,008	0,005	-0,004	-0,003
Banana-d'água	0,013	0,004	-0,007	0,010	-0,002	-0,003
Acém	0,007	0,004	0,007	0,000	0,004	-0,002

Fonte: IBGE. Elaboração: SPE/ME

IPCA – Subítemos de Alimentação no Domicílio

Menores impactos mensais no índice, em ponto percentual

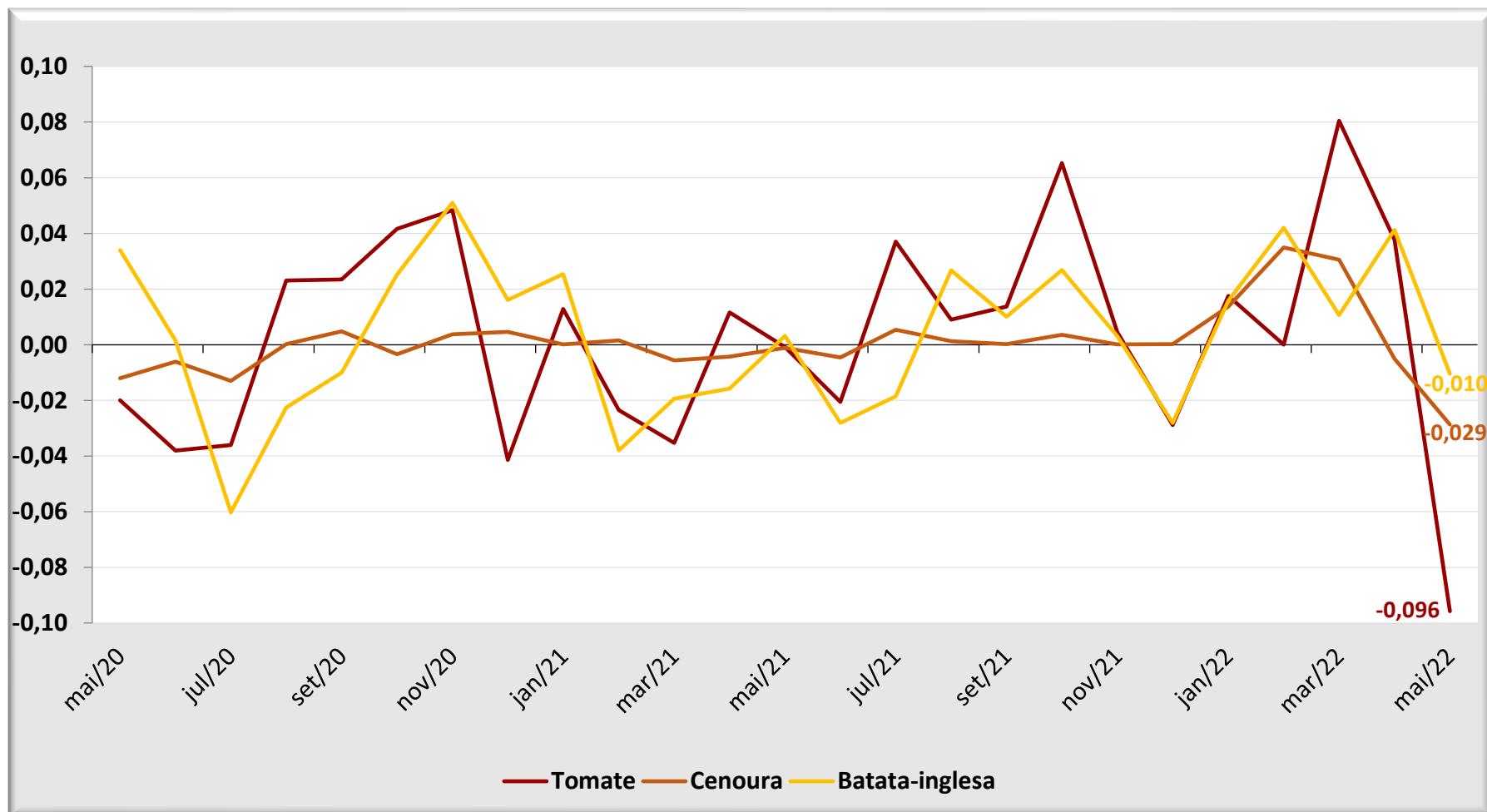

Fonte: IBGE. Elaboração: SPE/ME

IPCA – Regiões Metropolitanas

Peso regional e inflação mensal do índice geral e de alimentação e bebidas, em (%)

REGIÃO	Peso Regional	Índice Geral (%)		Alimentação e Bebidas (%)	
		abr/22	mai/22	abr/22	mai/22
Porto Alegre (RS)	8,61	1,13	0,47	2,36	1,29
Fortaleza (CE)	3,23	0,98	1,41	1,25	1,14
São Luís (MA)	1,62	1,03	0,28	2,61	1,02
Salvador (BA)	5,99	0,67	1,29	2,22	0,94
Belém (PA)	3,94	1,21	0,36	2,6	0,92
Curitiba (PR)	8,09	0,85	0,38	2,09	0,77
Rio Branco (AC)	0,51	0,90	0,21	2,33	0,72
São Paulo (SP)	32,28	1,06	0,35	2,35	0,58
Aracaju (SE)	1,03	1,36	0,74	2,02	0,47
Brasília (DF)	4,06	1,21	0,31	1,08	0,29
Recife (PE)	3,92	1,12	0,55	2,05	0,02
Rio de Janeiro (RJ)	9,43	1,39	0,56	1,7	-0,08
Belo Horizonte (MG)	9,69	1,06	0,27	1,52	-0,18
Goiânia (GO)	4,17	0,81	0,37	1,82	-0,32
Campo Grande (MS)	1,57	1,21	0,27	2,02	-0,6
Grande Vitória (ES)	1,86	0,83	-0,08	1,64	-0,74
Brasil	100	1,06	0,47	2,06	0,48

✓ Porto Alegre (RS), Fortaleza (CE) e São Luís (MA) apresentaram as três maiores variações nos preços de Alimentação e Bebidas em maio.

IPCA – Acumulado em 2022

Índice Geral, de Alimentação e bebidas e de Alimentação no domicílio, variação percentual mensal

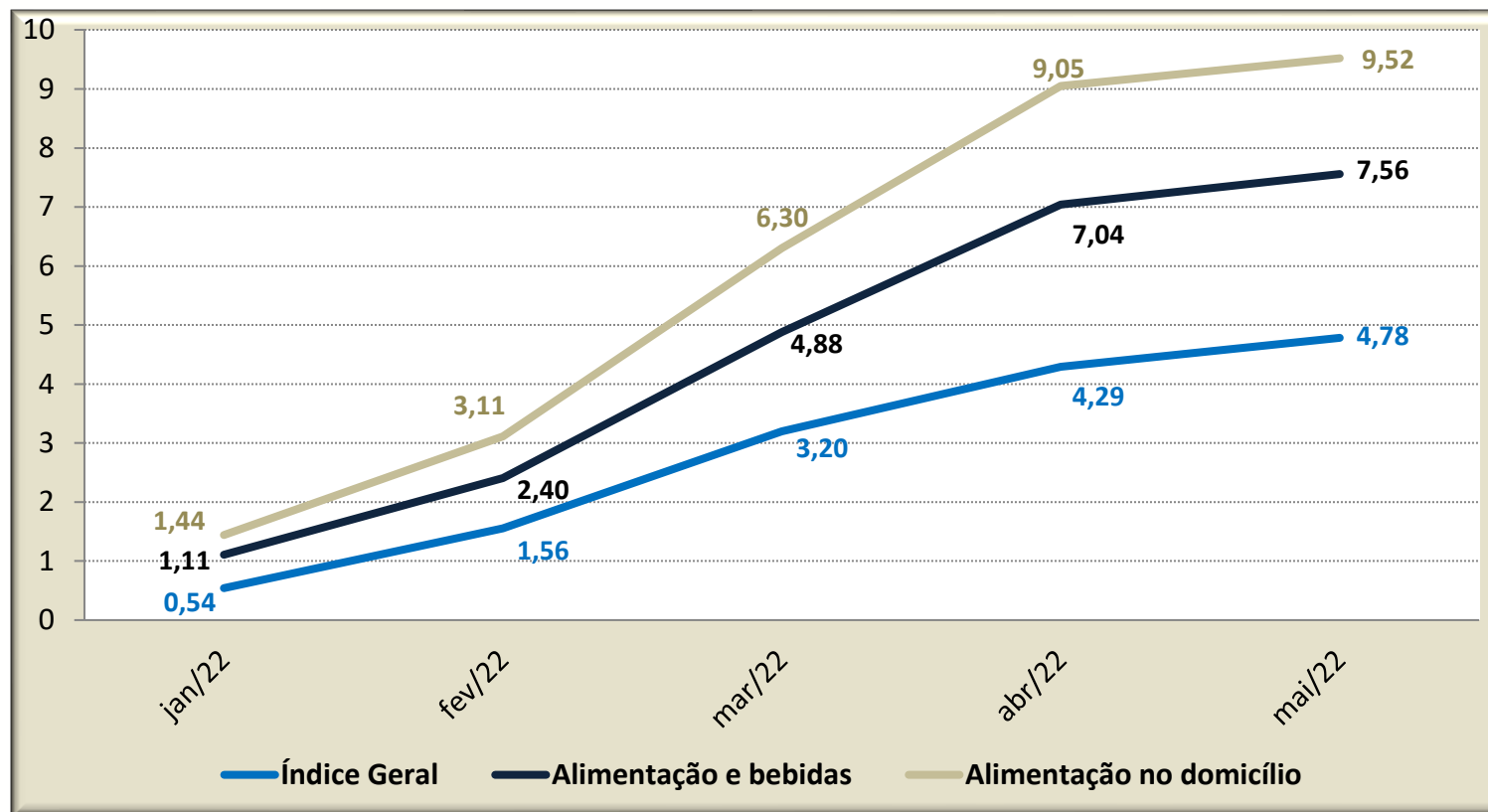

- ✓ No ano, o Índice Geral do IPCA acumula alta de 4,78%, sendo a meta de inflação definida pelo Bacen de 3,5% com intervalo de tolerância de +/- 1,5% (entre 2,% e 5%).
- ✓ Alimentação e Bebidas acumula alta de 7,56% em 2022, sendo puxada pelo subgrupo Alimentação no domicílio;
- ✓ Em relação aos gastos das famílias com alimentação no domicílio em 2022, **temos uma taxa acumulada de 9,52%**.

Fonte: IBGE. Elaboração: SPE/ME

IPCA – Acumulado em 12 meses

Índice Geral, de Alimentação e bebidas e de Alimentação no domicílio, variação percentual mensal

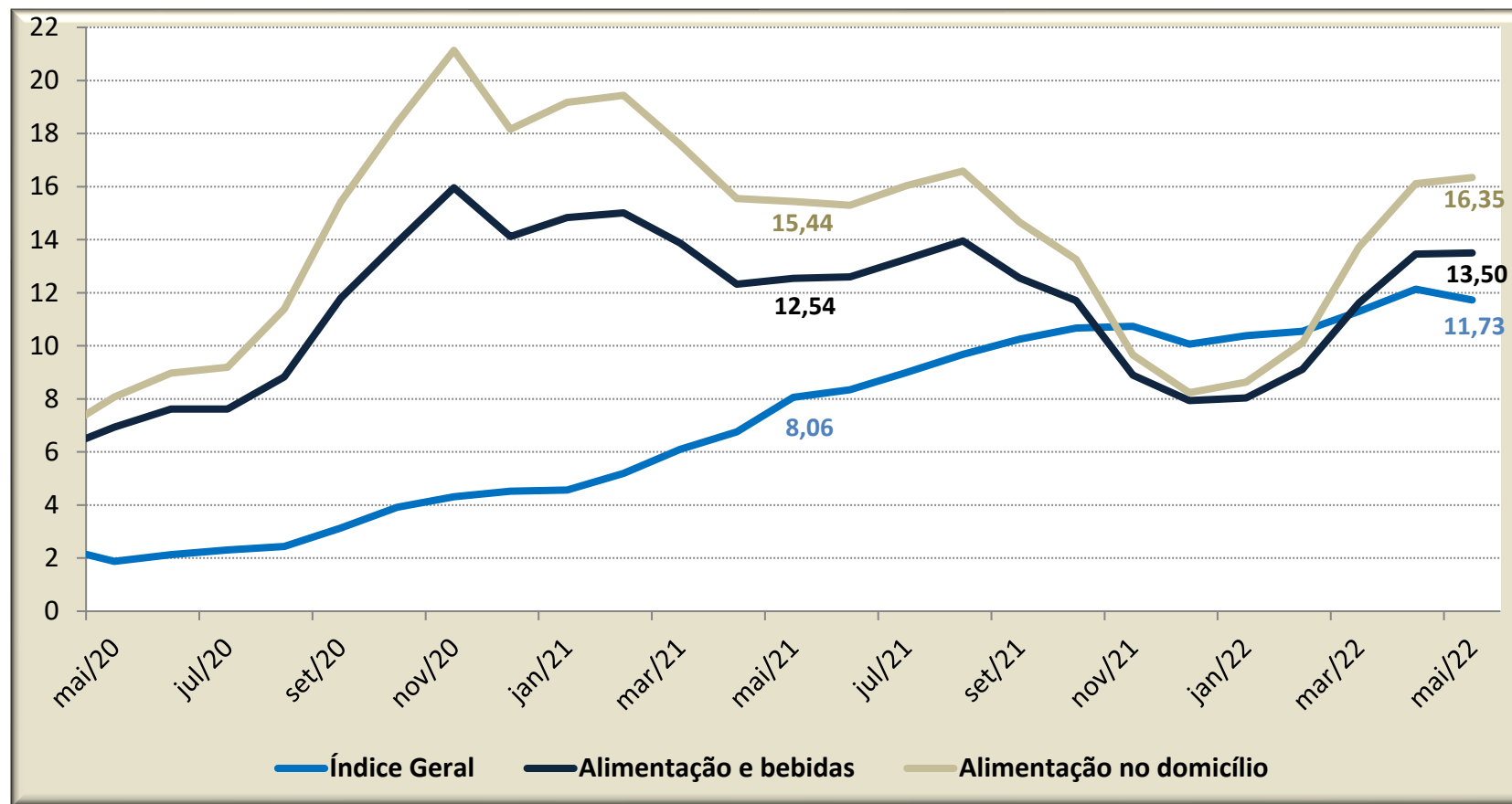

✓ Nos últimos 12 meses o Índice Geral acumula alta de 12,73%. Em mai/21 esse mesmo índice acumulava alta de 8,06%.

✓ O Grupo de Alimentação e Bebidas acumula alta de 13,50% nos últimos 12 meses, estando acima do índice verificado em mai/21 (12,54%).

IPCA

Índice Geral, acumulado em 12 meses, em percentual, para meses de maio

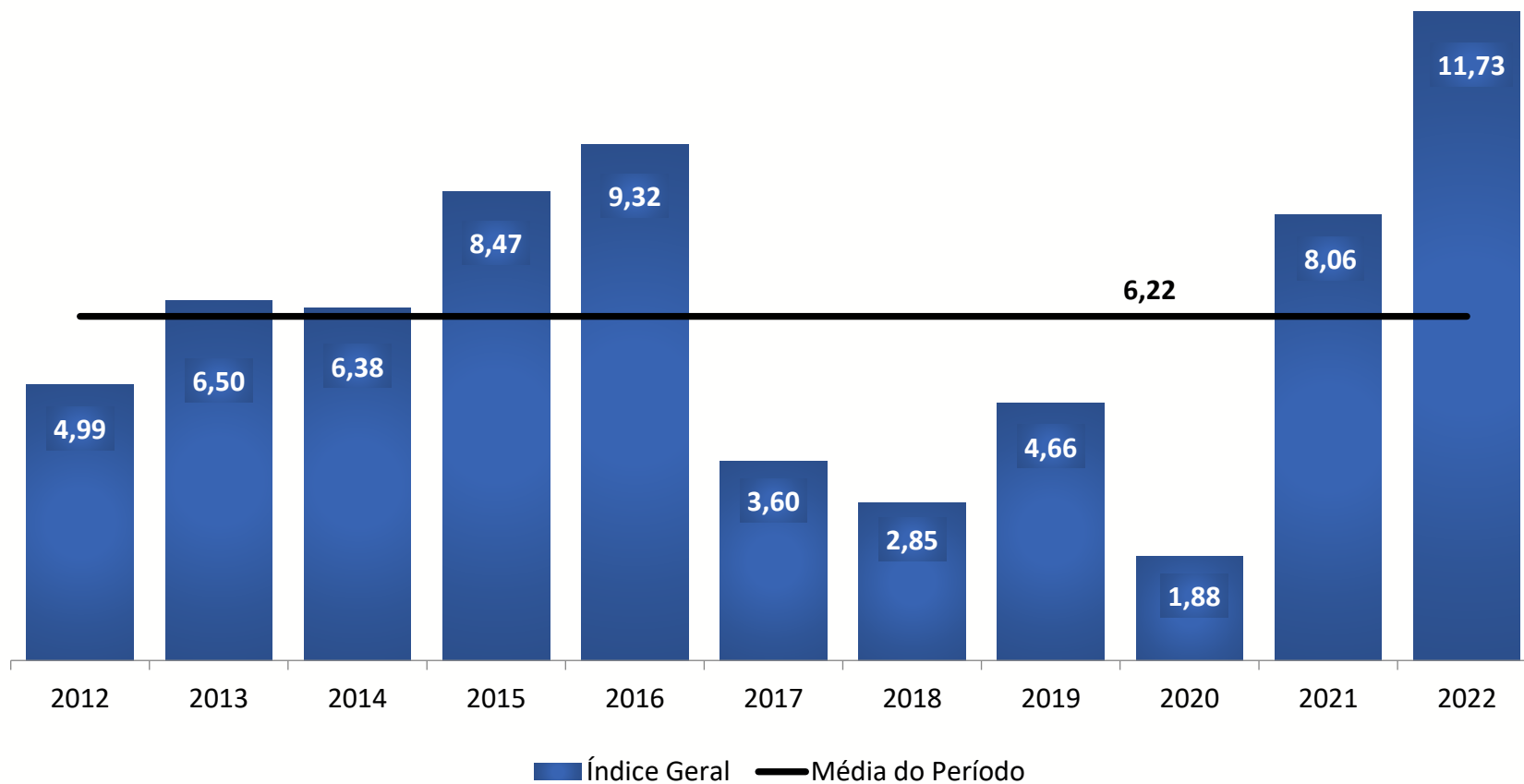

Fonte: IBGE. Elaboração: SPE/ME

IPCA

Grupo Alimentação e bebidas, acumulado em 12 meses, em percentual, para meses de maio

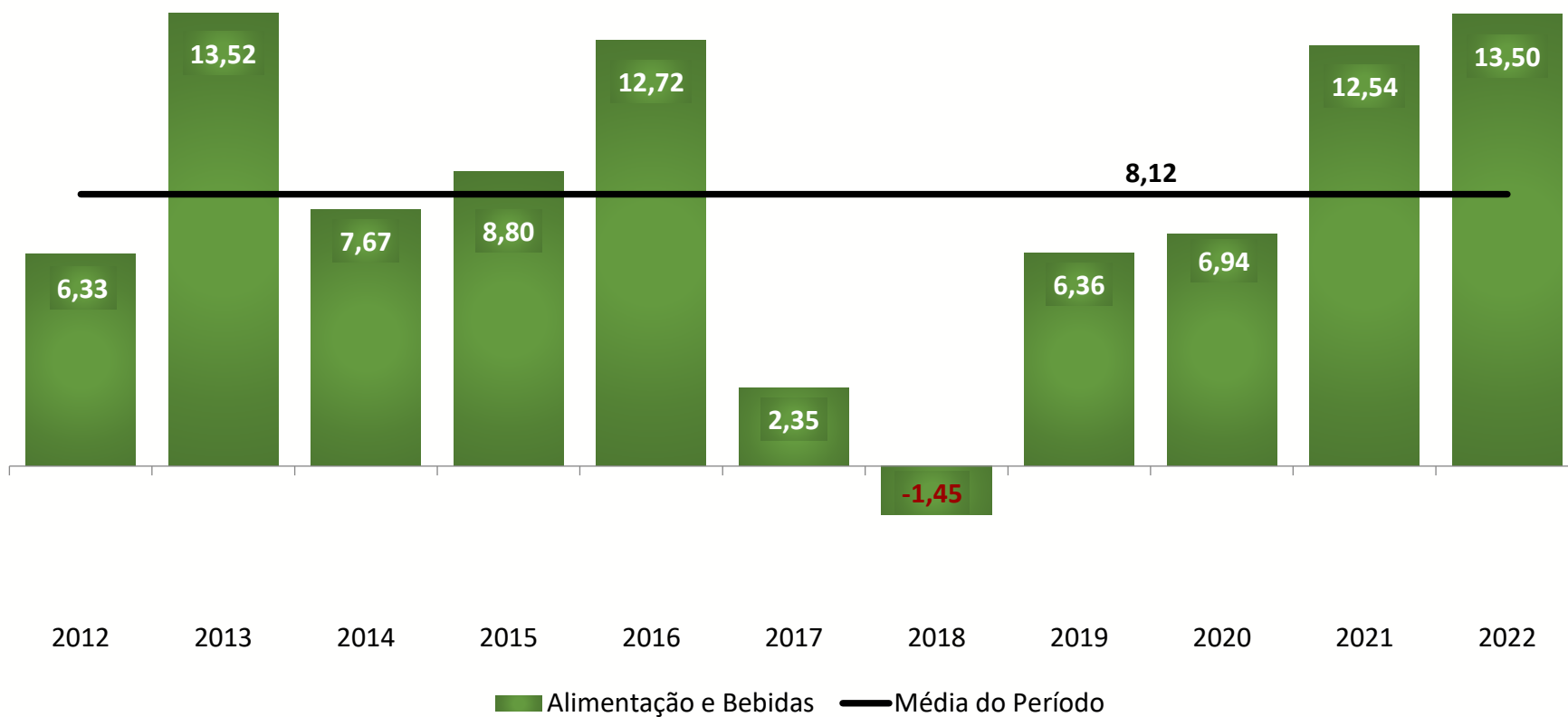

Fonte: IBGE. Elaboração: SPE/ME



Ministério da Economia

Para maiores informações acesse o site da Secretaria de Política Econômica:

www.spe.fazenda.gov.br



Secretaria
de Política
Econômica

**Ministério
da Economia**