



MINISTÉRIO DA ECONOMIA

# IPCA - Alimentos

Abril 2022

*Data de divulgação: 11/05/2022*

Os informativos econômicos da Secretaria de Política Econômica (SPE) são elaborados a partir de dados de conhecimento público, cujas fontes primárias são instituições autônomas, públicas ou privadas. O objetivo é organizar informações de conhecimento público para ampliar o entendimento sobre a economia brasileira. O conteúdo deste material é meramente informativo, não possuindo caráter prospectivo, nem delimitando as ações de política econômica adotadas pelo Ministério da Economia



Secretaria  
de Política  
Econômica

**Ministério  
da Economia**

## Índice Geral, de Alimentação e bebidas e de Alimentação no domicílio, variação percentual mensal

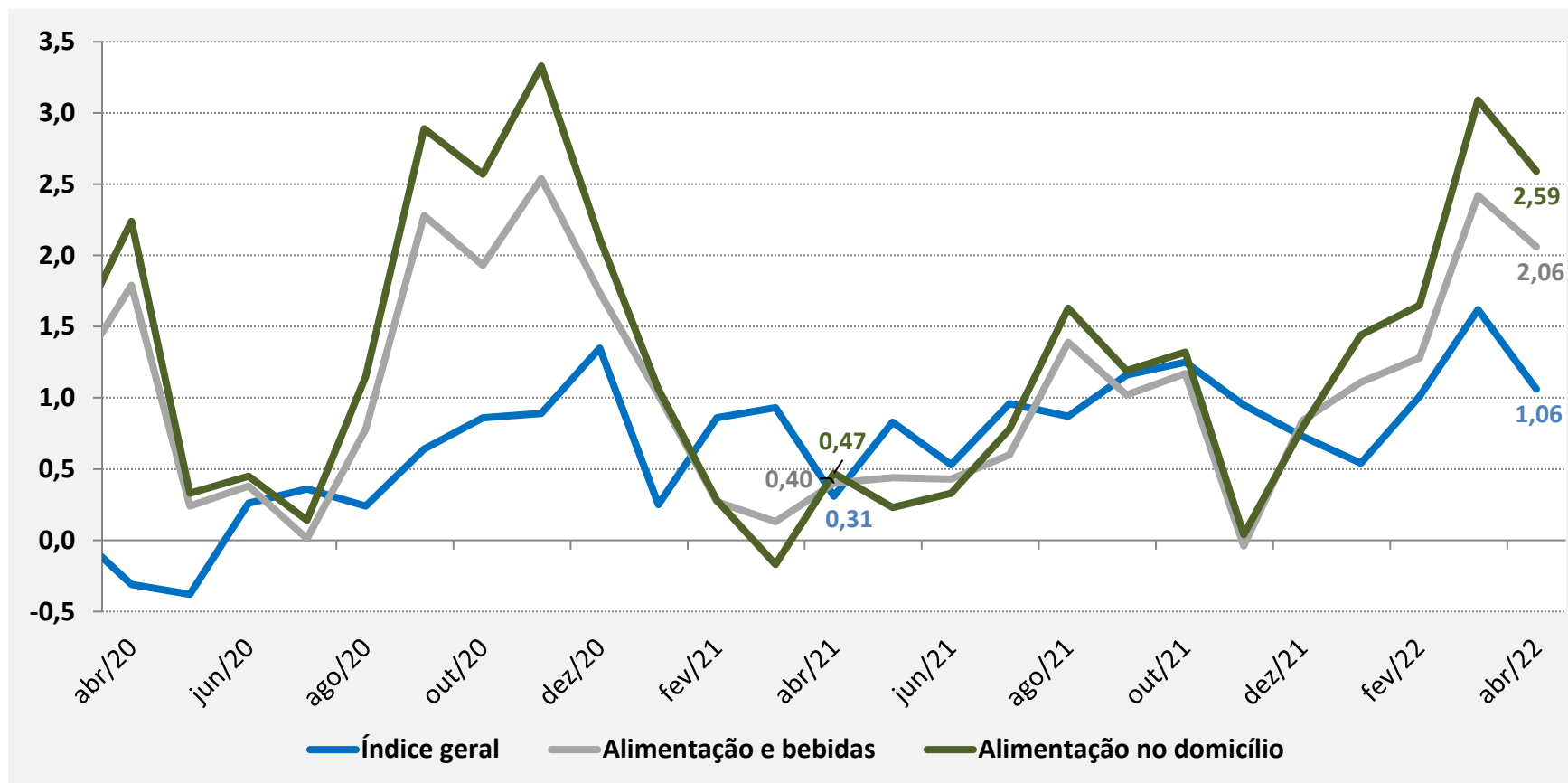

- ✓ Em abril o IPCA apresentou alta de 1,06% sendo 0,56 p.p. abaixo da taxa de março (1,62%). Essa é a maior variação para um mês de abril desde 1996 (1,62%). Em abr/21 a taxa foi de 0,31%.
- ✓ O grupo de Alimentação e Bebidas passou de 2,42% em mar/22 para 2,06% em abr/22. O resultado decorre principalmente dos preços dos alimentos para consumo no domicílio (2,59%). Em abr/21 a taxa do grupo alimentação e bebidas foi de 0,40%.

# Grupos de Preços do IPCA

## *Peso no índice e variação (%) e impacto mensal no mês de abril/2022*

<b>Grupo de Preços do IPCA</b>	<b>Peso no IPCA</b>	<b>Var. %</b>	<b>Impacto</b>
Alimentação e bebidas	21,05	2,06	0,43
Transportes	21,93	1,91	0,42
Saúde e cuidados pessoais	12,21	1,77	0,22
Artigos de residência	3,91	1,53	0,06
Vestuário	4,36	1,26	0,05
Despesas pessoais	9,77	0,48	0,05
Comunicação	5,12	0,08	0,00
Educação	5,71	0,06	0,00
Habitação	15,93	-1,14	-0,18
<b>Total</b>	<b>100,00</b>	<b>1,06</b>	<b>1,06</b>

- ✓ *No ranking de impacto, o grupo Alimentação e Bebidas passou do 2º lugar em março para o 1º em abril;*
- ✓ *Já o grupo Transportes, que estava em 1º no ranking em março, passou para o 2º lugar em abril. A alta foi influenciada pelo preço dos combustíveis (3,2%), com destaque para a gasolina (2,48%);*
- ✓ *Em 3º lugar o grupo Saúde e cuidados pessoais foi influenciado pela alta nos preços dos produtos farmacêuticos (6,13%);*

# IPCA – Itens do Grupo Alimentação e Bebidas

*Peso, variação (%) e impacto mensal no mês de abril/2022*

<b>ALIMENTAÇÃO E BEBIDAS</b>	<b>Peso</b>	<b>Var. %</b>	<b>Impacto</b>
<b>Alimentação no domicílio</b>	<b>15,43</b>	<b>2,59</b>	<b>0,40</b>
Leites e derivados	1,74	5,52	0,10
Tubérculos, raízes e legumes	0,96	8,09	0,08
Panificados	1,58	3,31	0,05
Bebidas e infusões	1,66	2,01	0,03
Óleos e gorduras	0,53	6,17	0,03
Carnes	2,93	1,02	0,03
Aves e ovos	1,32	2,11	0,03
Cereais, leguminosas e oleaginosas	0,83	2,90	0,02
Farinhas, féculas e massas	0,47	3,45	0,02
Açúcares e derivados	0,70	1,47	0,01
Hortaliças e verduras	0,27	3,16	0,01
Carnes e peixes industrializados	0,67	1,13	0,01
Sal e condimentos	0,36	2,00	0,01
Pescados	0,21	0,99	0,00
Enlatados e conservas	0,15	1,30	0,00
Frutas	1,05	-2,72	-0,03
<b>Alimentação fora do domicílio</b>	<b>5,62</b>	<b>0,62</b>	<b>0,03</b>

- ✓ Entre os produtos para **Alimentação no domicílio** que apresentaram maiores altas, têm destaque o **leite longa vida** (10,31%), a **batata-inglesa** (18,28%) e o **tomate** (10,18%). O pão francês também apresentou alta expressiva (4,52%);
- ✓ No lado das quedas, alguns itens de frutas, como mamão (-13,39%) e banana-prata (-3,18%).

Fonte: IBGE. Elaboração: SPE/ME

# IPCA – Subítemos de Alimentação no Domicílio

## *Maiores altas de preço, variação percentual mensal*

Item do IPCA	nov/21	dez/21	jan/22	fev/22	mar/22	abr/22
Batata-inglesa	1,63	-14,55	9,65	23,49	4,89	<b>18,28</b>
Morango	3,79	-7,99	6,50	18,36	8,68	<b>17,66</b>
Maracujá	6,36	12,08	-7,21	10,81	-7,38	<b>15,99</b>
Couve-flor	4,44	-1,97	12,21	7,19	3,61	<b>13,25</b>
Açaí (emulsão)	-1,94	5,16	10,86	4,27	13,60	<b>11,73</b>
Leite longa vida	-4,83	-2,89	0,40	1,04	9,34	<b>10,31</b>
Tomate	1,46	-9,21	6,21	0,01	27,22	<b>10,18</b>
Abobrinha	-11,92	18,17	22,83	34,05	-6,69	<b>9,31</b>
Óleo de soja	1,54	2,60	1,43	0,60	8,99	<b>8,24</b>
Farinha de trigo	-0,09	1,07	0,61	2,76	4,03	<b>7,34</b>

Fonte: IBGE. Elaboração: SPE/ME

# IPCA – Subítemos de Alimentação no Domicílio

*Maiores elevações de preço, variação percentual mensal*

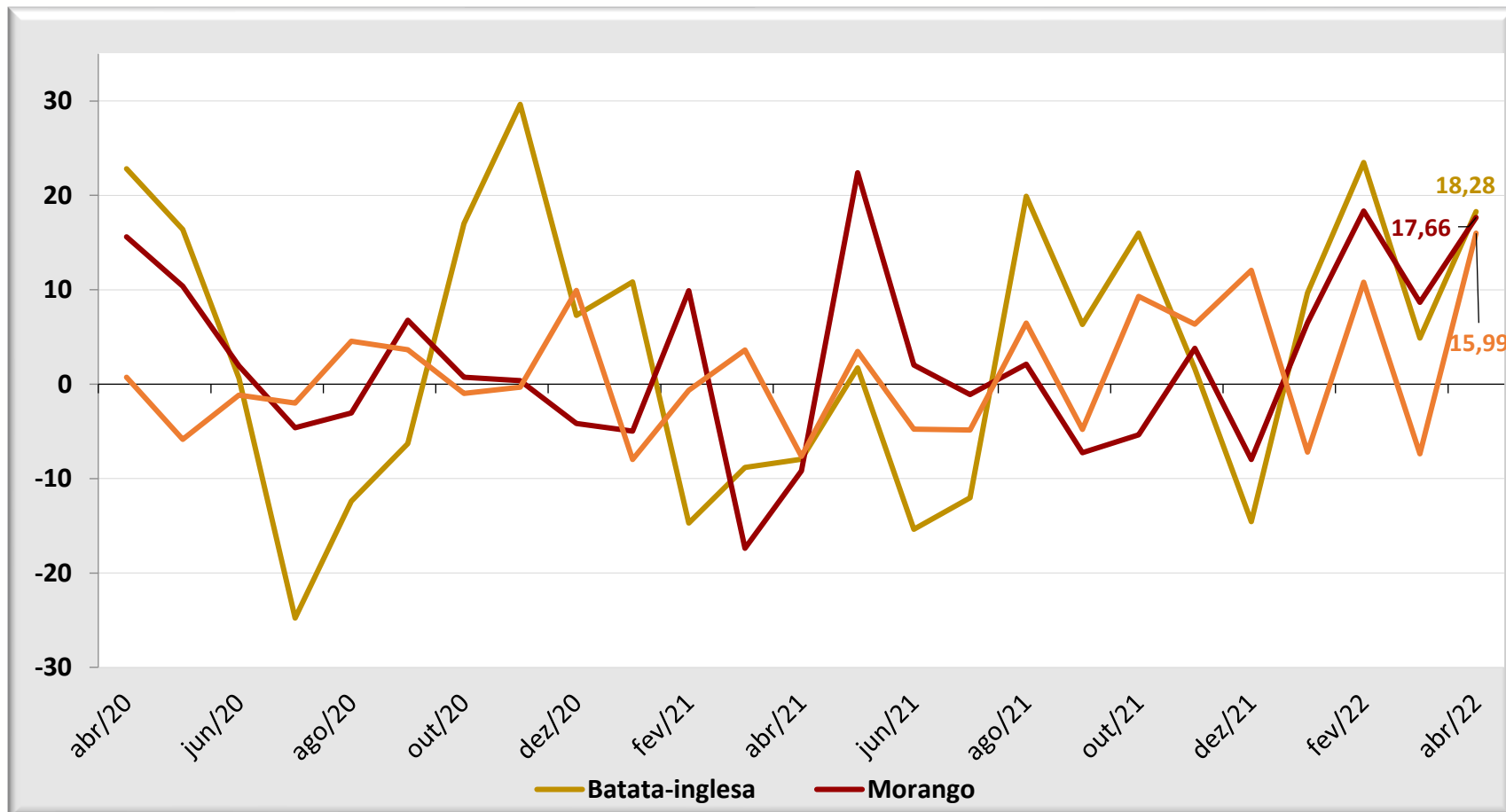

Fonte: IBGE. Elaboração: SPE/ME

# IPCA – Subitens de Alimentação no Domicílio

*Maiores impactos mensais no índice, em ponto percentual*

Item do IPCA	nov/21	dez/21	jan/22	fev/22	mar/22	abr/22
Leite longa vida	-0,035	-0,020	0,003	0,007	0,061	<b>0,073</b>
Batata-inglesa	0,003	-0,028	0,016	0,042	0,011	<b>0,041</b>
Tomate	0,005	-0,029	0,018	0,000	0,081	<b>0,038</b>
Pão francês	0,005	0,005	0,008	0,007	0,023	<b>0,035</b>
Óleo de soja	0,005	0,008	0,005	0,002	0,030	<b>0,029</b>
Queijo	0,007	-0,005	0,006	0,008	0,001	<b>0,016</b>
Arroz	-0,023	-0,011	-0,016	0,001	0,016	<b>0,013</b>
Frango em pedaços	0,016	-0,003	-0,005	-0,010	-0,014	<b>0,013</b>
Café moído	0,024	0,031	0,019	0,010	0,012	<b>0,011</b>
Refrigerante e água mineral	0,004	0,006	0,004	0,000	0,008	<b>0,010</b>

Fonte: IBGE. Elaboração: SPE/ME

# IPCA – Subítemens de Alimentação no Domicílio

Maiores impactos mensais no índice, em ponto percentual

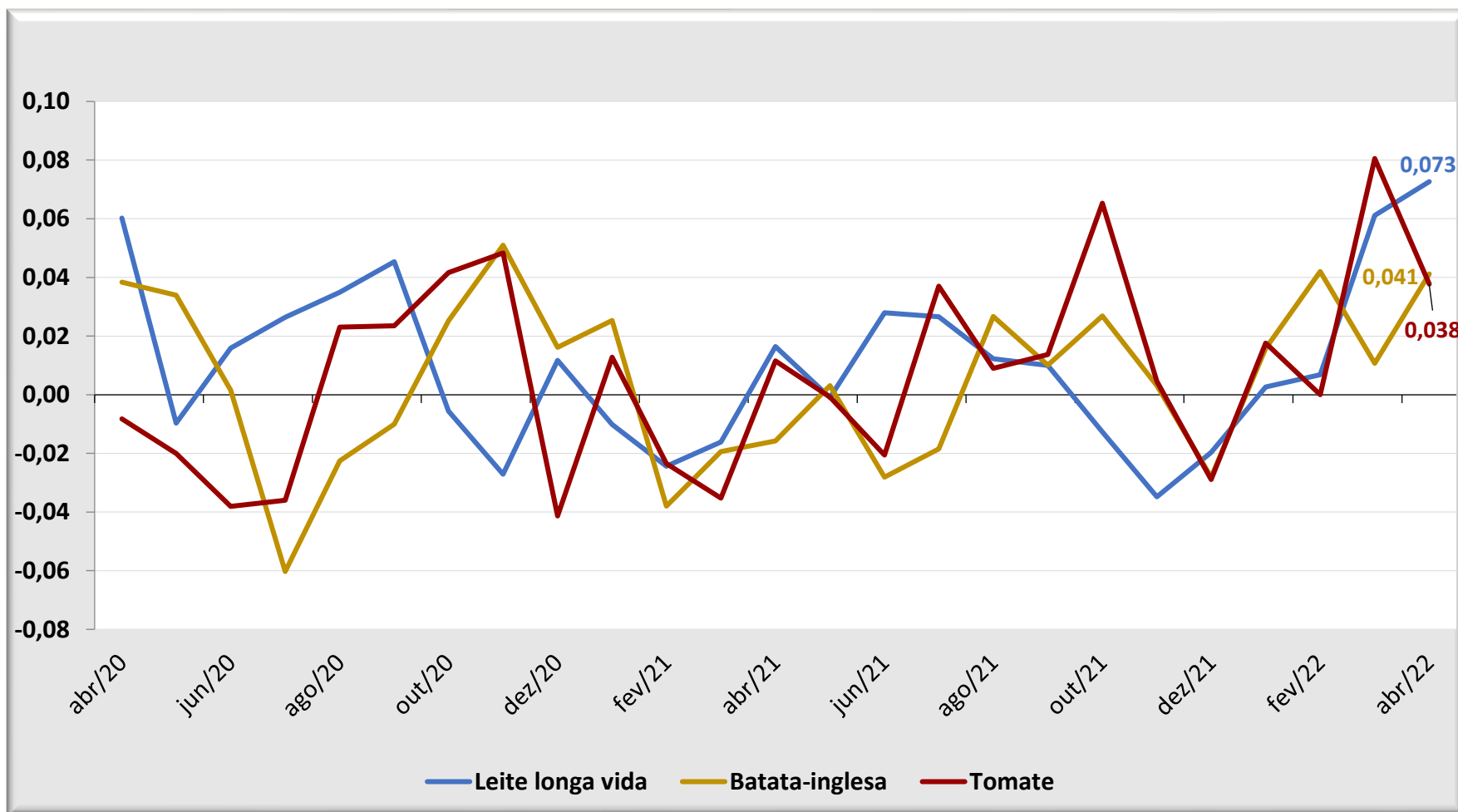

Fonte: IBGE. Elaboração: SPE/ME



# IPCA – Subítem de Alimentação no Domicílio

## *Maiores baixas de preço, variação percentual mensal*

Item do IPCA	nov/21	dez/21	jan/22	fev/22	mar/22	abr/22
Mamão	3,07	26,80	-0,03	7,78	19,51	<b>-13,39</b>
Banana-maçã	13,22	12,23	7,43	-8,41	-12,35	<b>-8,46</b>
Melancia	2,48	6,75	0,58	24,00	12,29	<b>-8,38</b>
Tangerina	1,17	2,32	5,11	3,02	0,88	<b>-8,30</b>
Limão	2,92	10,51	-11,94	2,82	-12,12	<b>-7,85</b>
Laranja-baía	11,25	11,32	14,90	9,40	6,50	<b>-4,36</b>
Cenoura	0,16	0,46	27,64	55,41	31,47	<b>-4,01</b>
Abacate	1,27	16,01	1,30	-16,00	-6,92	<b>-3,85</b>
Goiaba	-3,25	5,40	8,90	-2,94	-3,16	<b>-3,46</b>
Laranja-lima	9,63	-12,05	0,47	-4,52	-1,09	<b>-3,32</b>

# IPCA – Subítemos de Alimentação no Domicílio

*Maiores baixas de preço, variação percentual mensal*

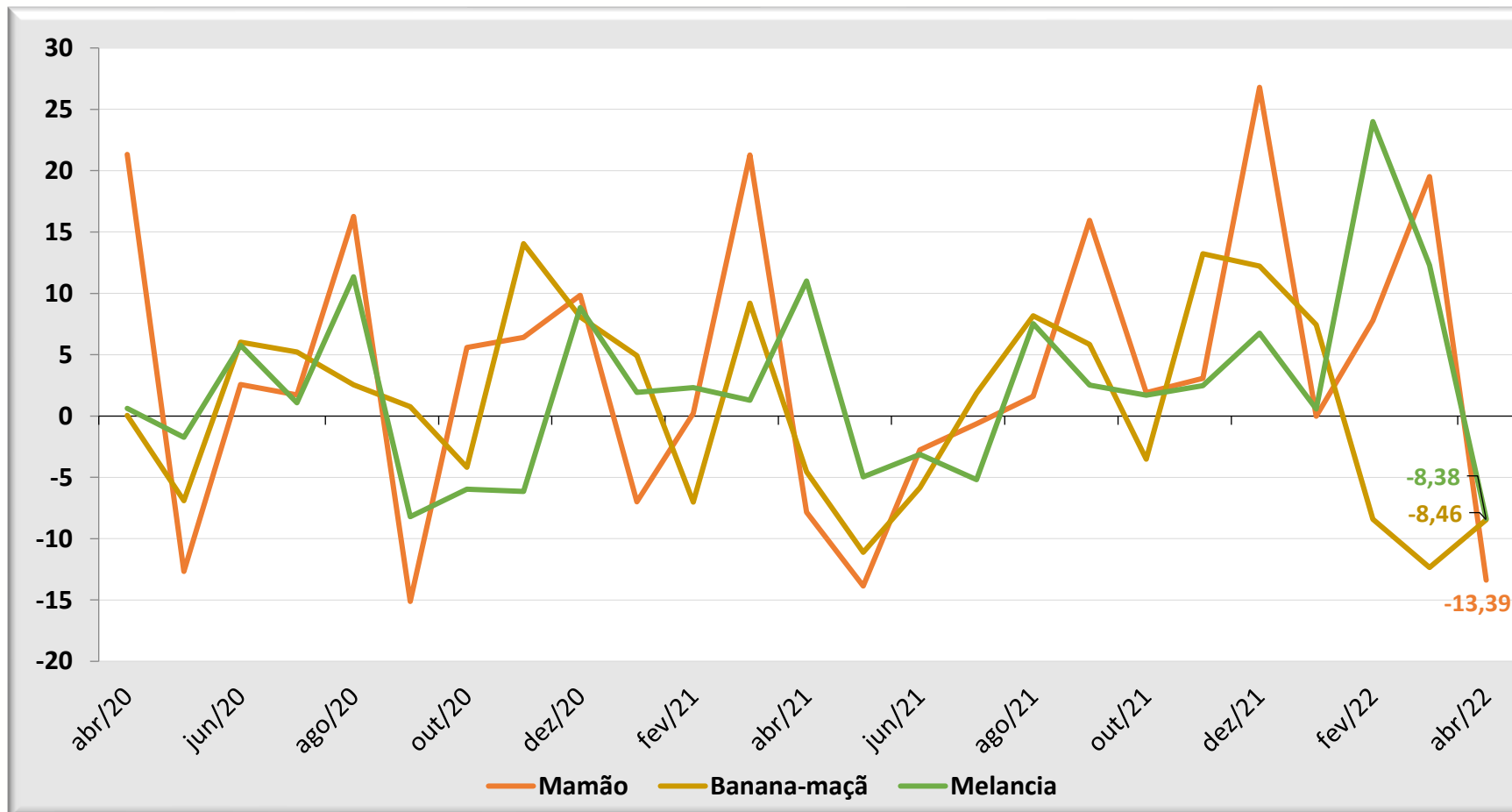

Fonte: IBGE. Elaboração: SPE/ME

# IPCA – Subítemos de Alimentação no Domicílio

*Menores impactos mensais no índice, em ponto percentual*

Item do IPCA	nov/21	dez/21	jan/22	fev/22	mar/22	abr/22
Mamão	0,003	0,025	0,000	0,009	0,024	<b>-0,020</b>
Banana-prata	-0,005	0,027	0,022	0,005	-0,010	<b>-0,006</b>
Cenoura	0,000	0,000	0,014	0,035	0,030	<b>-0,005</b>
Melancia	0,001	0,002	0,000	0,008	0,005	<b>-0,004</b>
Tangerina	0,000	0,001	0,002	0,001	0,000	<b>-0,003</b>
Banana-d'água	0,000	0,013	0,004	-0,007	0,010	<b>-0,002</b>
Chocolate em barra e bombom	0,000	0,001	0,003	0,003	-0,002	<b>-0,002</b>
Limão	0,001	0,002	-0,003	0,001	-0,002	<b>-0,001</b>
Filé-mignon	0,000	0,002	0,000	-0,002	-0,001	<b>-0,001</b>
Carne de porco	-0,010	0,005	-0,007	-0,011	-0,002	<b>-0,001</b>

Fonte: IBGE. Elaboração: SPE/ME

# IPCA – Subítemens de Alimentação no Domicílio

*Menores impactos mensais no índice, em ponto percentual*

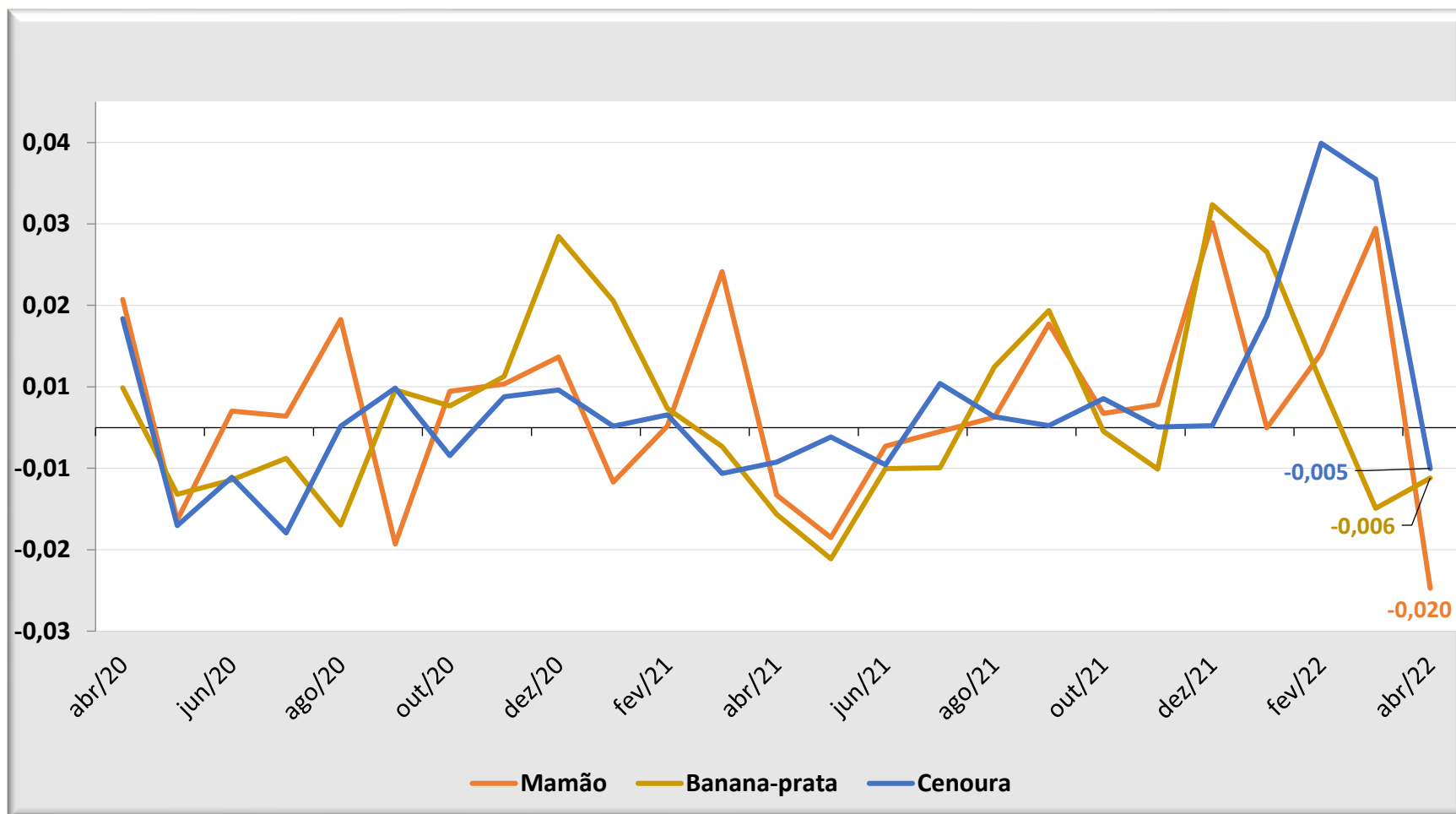

Fonte: IBGE. Elaboração: SPE/ME

# IPCA – Regiões Metropolitanas

*Peso regional e inflação mensal do índice geral e de alimentação e bebidas, em (%)*

REGIÃO	Peso Regional	Índice Geral (%)		Alimentação e Bebidas (%)	
		mar/22	abr/22	mar/22	abr/22
São Luís (MA)	1,62	2,06	1,03	2,24	2,61
Belém (PA)	3,94	1,47	1,21	2,95	2,6
Porto Alegre (RS)	8,61	1,61	1,13	3,18	2,36
São Paulo (SP)	32,28	1,46	1,06	2,59	2,35
Rio Branco (AC)	0,51	1,35	0,9	1,2	2,33
Salvador (BA)	5,99	1,53	0,67	1,89	2,22
Curitiba (PR)	8,09	2,40	0,85	2,48	2,09
Recife (PE)	3,92	1,53	1,12	2,04	2,05
Aracaju (SE)	1,03	1,43	1,36	1,49	2,02
Campo Grande (MS)	1,57	1,73	1,21	2,58	2,02
Goiânia (GO)	4,17	2,10	0,81	1,96	1,82
Rio de Janeiro (RJ)	9,43	1,67	1,39	2,13	1,7
Grande Vitória (ES)	1,86	1,50	0,83	2,76	1,64
Belo Horizonte (MG)	9,69	1,44	1,06	2,28	1,52
Fortaleza (CE)	3,23	1,69	0,98	2,02	1,25
Brasília (DF)	4,06	1,41	1,21	2,22	1,08
<b>Brasil</b>	<b>100</b>	<b>1,62</b>	<b>1,06</b>	<b>2,42</b>	<b>2,06</b>

✓ Todas as regiões pesquisadas apresentaram alta em abril. São Luís (MA), Belém (PA) e Porto Alegre (RS) apresentaram as três maiores variações nos preços de Alimentação e Bebidas em abril.

# IPCA – Acumulado em 2022

Índice Geral, de Alimentação e bebidas e de Alimentação no domicílio, variação percentual mensal

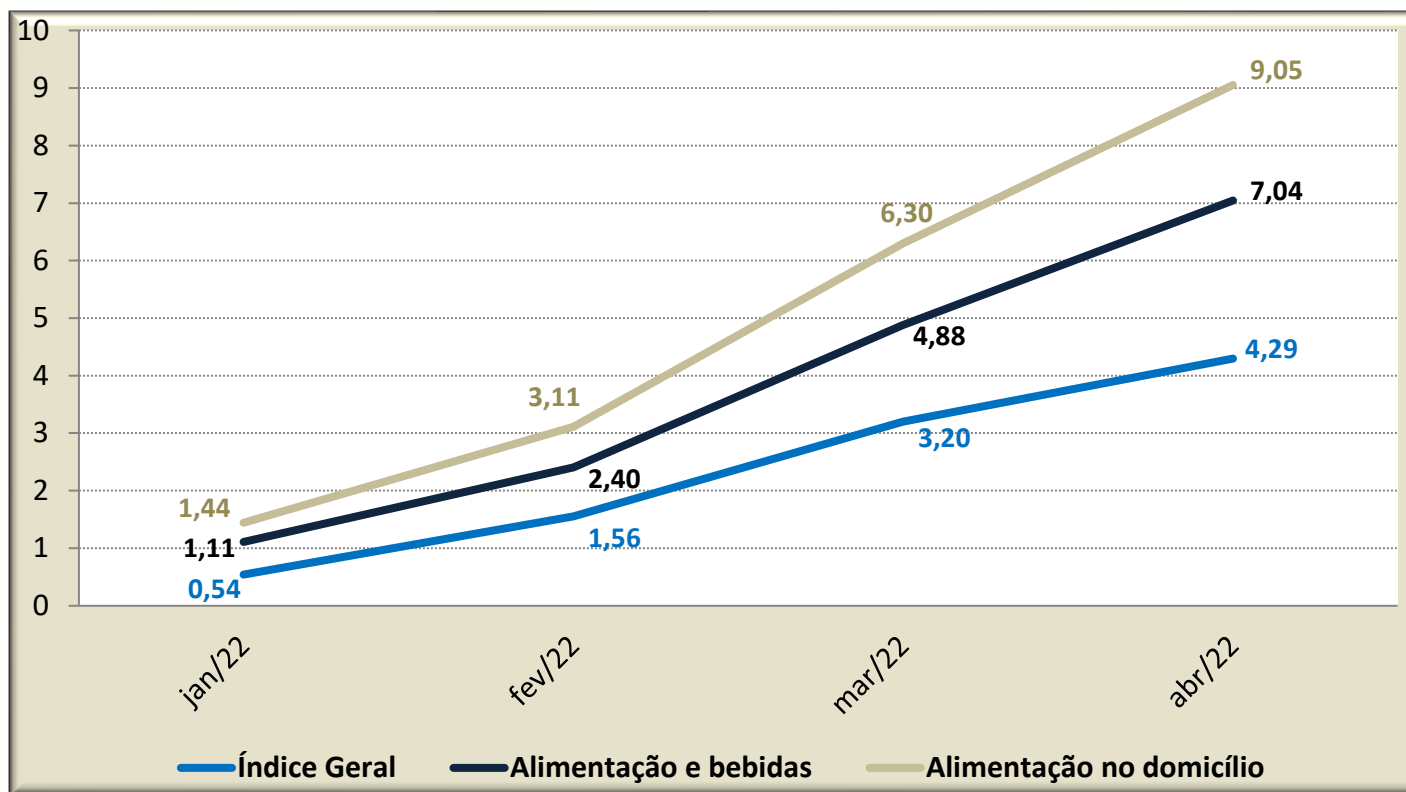

- ✓ No ano, o Índice Geral do IPCA acumula alta de 4,29%, sendo a meta de inflação definida pelo Bacen de 3,5% com intervalo de tolerância de +/- 1,5% (entre 2,% e 5%).
- ✓ Alimentação e Bebidas acumula alta no ano de 7,04% puxada pelo subgrupo de Alimentação no domicílio;
- ✓ Em relação aos gastos das famílias com alimentação no domicílio em 2022, **temos uma taxa acumulada de 9,05%**.

Fonte: IBGE. Elaboração: SPE/ME

# IPCA – Acumulado em 12 meses

Índice Geral, de Alimentação e bebidas e de Alimentação no domicílio, variação percentual mensal

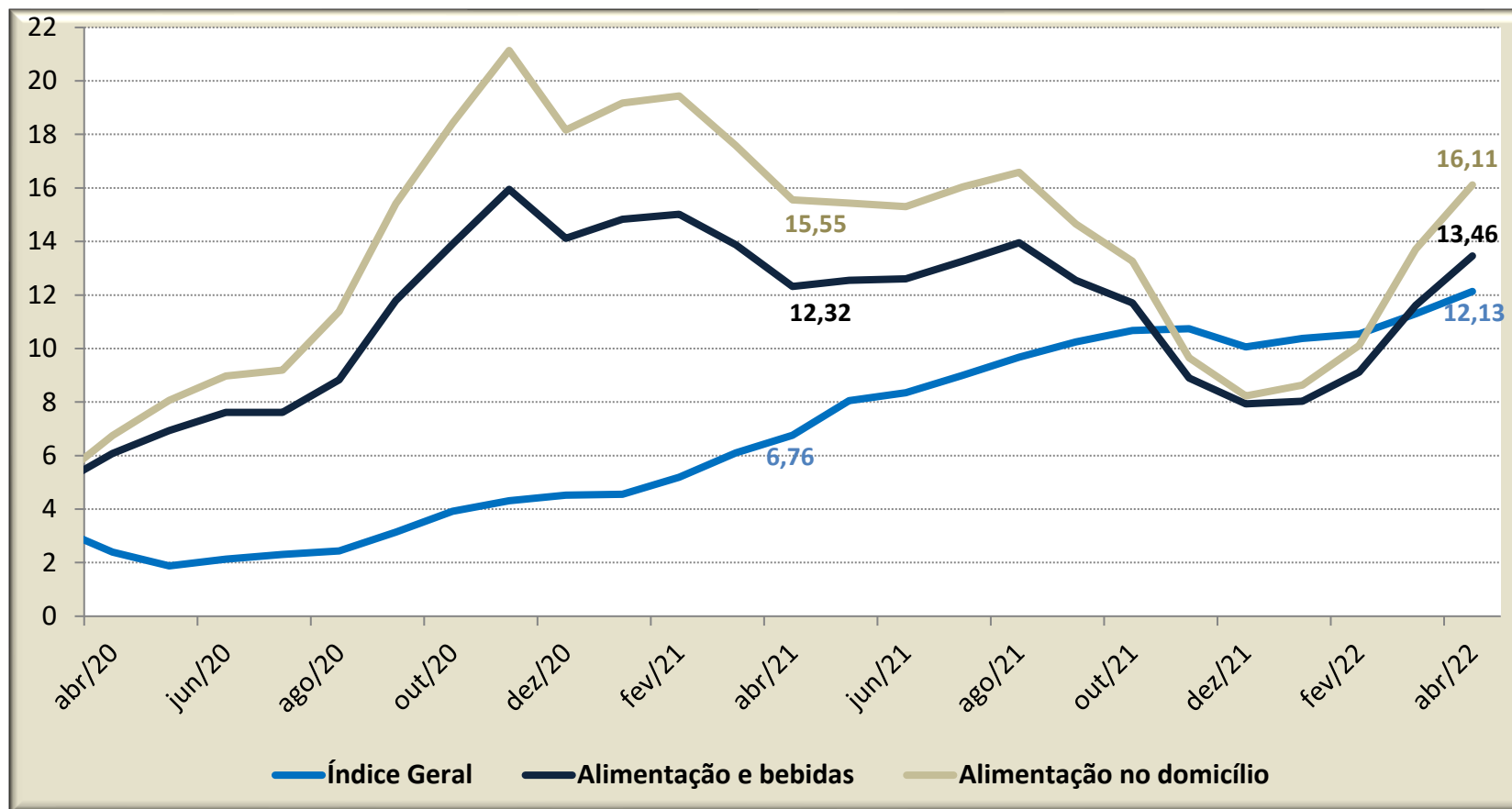

✓ Nos últimos 12 meses o Índice Geral acumula alta de 12,13%. Em abr/21 esse mesmo índice acumulava alta de 6,76%.

✓ O Grupo de Alimentação e Bebidas acumula alta de 13,46% nos últimos 12 meses, estando acima do índice verificado em abr/21 (12,32%).

# IPCA

Índice Geral, acumulado em 12 meses, em percentual, para meses de abril

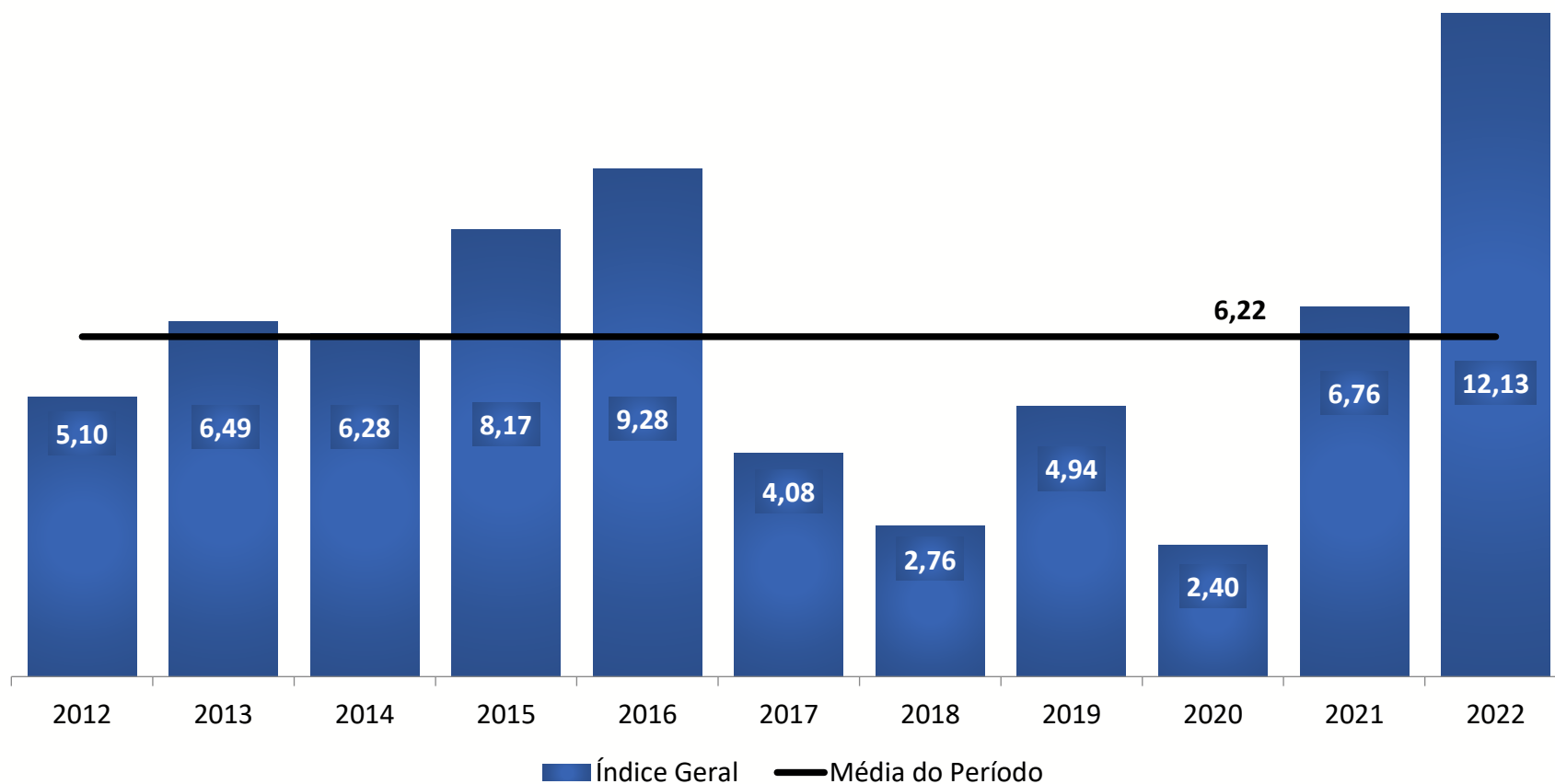

Fonte: IBGE. Elaboração: SPE/ME



# IPCA

Grupo Alimentação e bebidas, acumulado em 12 meses, em percentual, para meses de abril

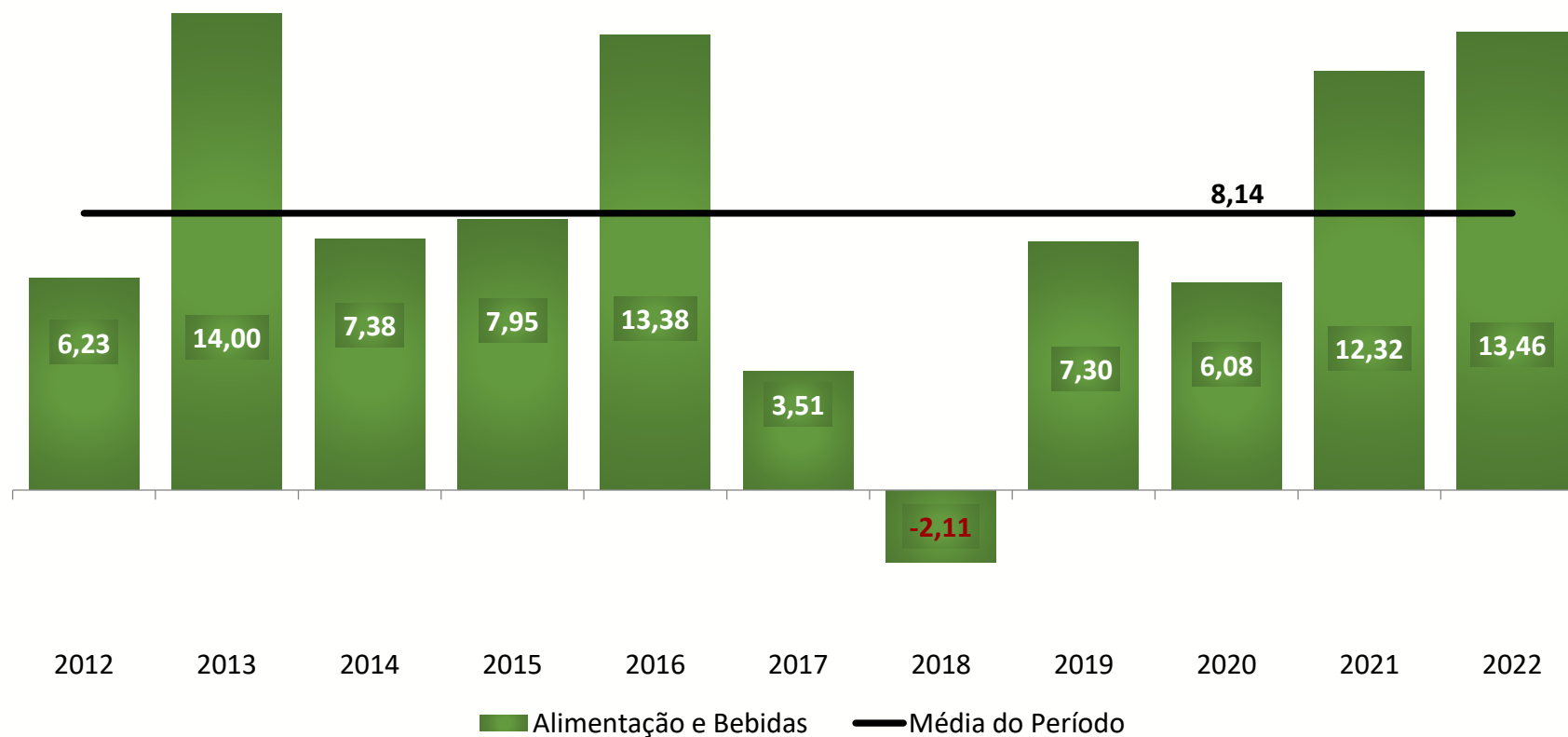

Fonte: IBGE. Elaboração: SPE/ME



## Ministério da Economia

Para maiores informações acesse o site da Secretaria de Política Econômica:

[www.spe.fazenda.gov.br](http://www.spe.fazenda.gov.br)



Secretaria  
de Política  
Econômica

**Ministério  
da Economia**