



MINISTÉRIO DA ECONOMIA

# IPCA - Alimentos

Setembro 2021

*Data de divulgação: 08/10/2021*

Os informativos econômicos da Secretaria de Política Econômica (SPE) são elaborados a partir de dados de conhecimento público, cujas fontes primárias são instituições autônomas, públicas ou privadas. O objetivo é organizar informações de conhecimento público para ampliar o entendimento sobre a economia brasileira. O conteúdo deste material é meramente informativo, não possuindo caráter prospectivo, nem delimitando as ações de política econômica adotadas pelo Ministério da Economia



Secretaria  
de Política  
Econômica

**Ministério  
da Economia**

## Índice Geral, de Alimentação e bebidas e de Alimentação no domicílio, variação percentual mensal

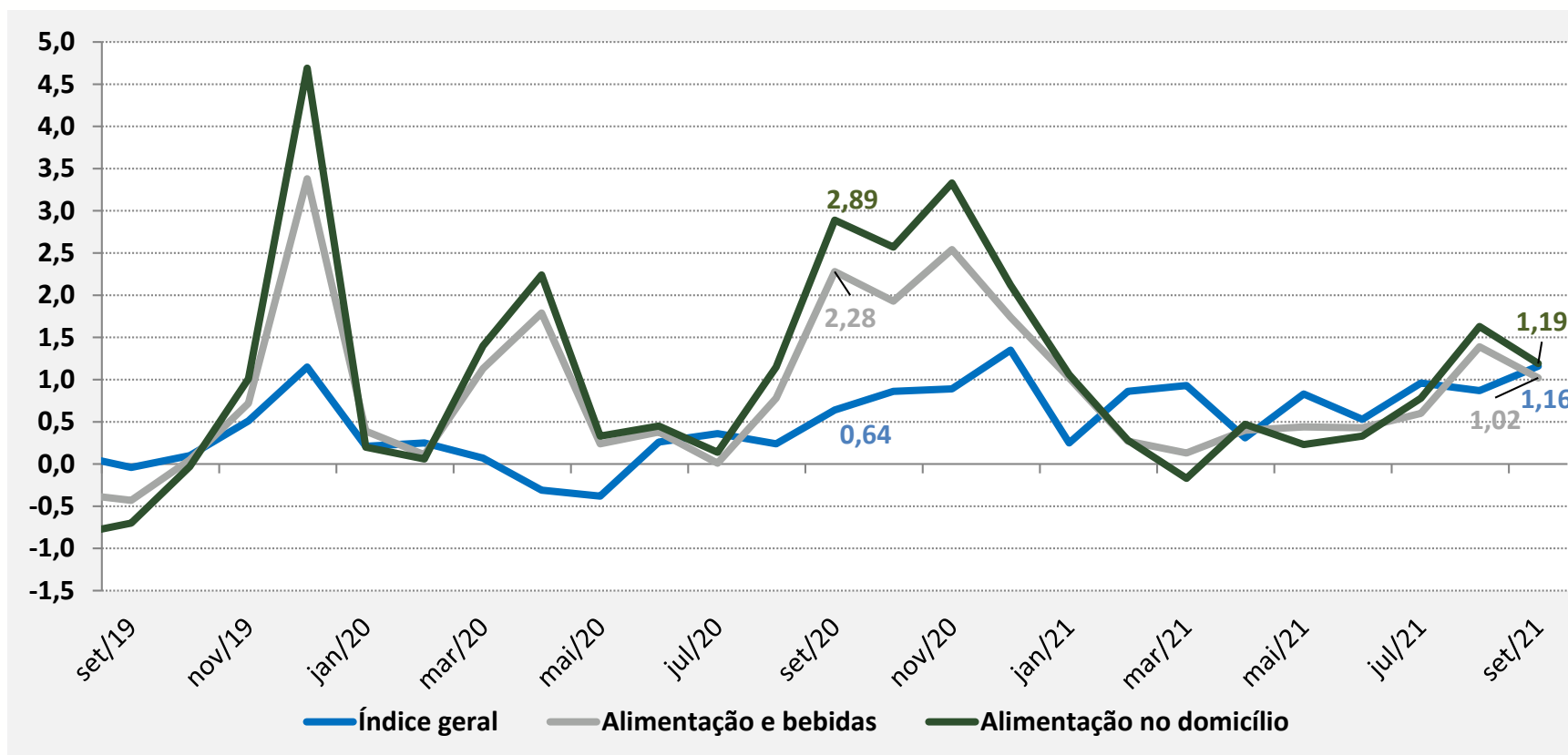

✓ O índice geral do IPCA de set/21 foi de 1,16%, a maior variação para um mês de setembro desde 1994 (1,31%), ficando também 0,29 p.p acima da taxa de registrada em ago/21 (0,87%). A taxa registrada em set/20 foi de 0,64%.

✓ O grupo de Alimentação e Bebidas apresentou desaceleração, passando de 1,39% em ago/21 para 1,02% em set/21.

Fonte: IBGE. Elaboração: SPE/ME

# Grupos de Preços do IPCA

## *Peso no índice e variação (%) e impacto mensal no mês de setembro/2021*

<b>Grupo de Preços do IPCA</b>	<b>Peso no IPCA</b>	<b>Var. %</b>	<b>Impacto</b>
Habitação	15,94	2,56	0,41
Transportes	20,99	1,82	0,38
Alimentação e bebidas	20,94	1,02	0,21
Despesas pessoais	10,04	0,56	0,06
Saúde e cuidados pessoais	12,78	0,39	0,05
Artigos de residência	3,85	0,90	0,03
Vestuário	4,29	0,31	0,01
Comunicação	5,37	0,07	0,00
Educação	5,79	-0,01	0,00
<b>Total</b>	<b>100,00</b>	<b>1,16</b>	<b>1,16</b>

- ✓ *Habitação* apresentou o maior impacto e maior variação no índice, com aceleração em relação a ago/21 (0,68%), sendo influenciado pela alta da energia elétrica (6,47%);
- ✓ O grupo *Transportes* acelerou, passando de 1,46% em agosto para 1,82% em setembro. Mais uma vez, a maior contribuição (0,18 p.p.) veio dos **combustíveis**, que subiram 2,43%, influenciados principalmente pelas altas da **gasolina** (2,32%) e do **etanol** (3,79%).
- ✓ O grupo *Alimentação e Bebidas* teve variação menor que a de agosto (1,39%) e passou do segundo para o terceiro lugar no ranking de impacto em setembro.

# IPCA – Itens do Grupo Alimentação e Bebidas

*Peso, variação (%) e impacto mensal no mês de setembro/2021*

<b>ALIMENTAÇÃO E BEBIDAS</b>	<b>Peso</b>	<b>Var. %</b>	<b>Impacto</b>
<b>Alimentação no domicílio</b>	<b>15,09</b>	<b>1,19</b>	<b>0,18</b>
Aves e ovos	1,33	3,99	0,05
Frutas	0,86	5,39	0,05
Leites e derivados	1,77	1,58	0,03
Tubérculos, raízes e legumes	0,64	4,15	0,03
Bebidas e infusões	1,57	1,48	0,02
Açúcares e derivados	0,69	2,26	0,02
Carnes e peixes industrializados	0,71	0,76	0,01
Farinhas, féculas e massas	0,47	0,93	0,00
Sal e condimentos	0,36	0,93	0,00
Óleos e gorduras	0,49	0,63	0,00
Enlatados e conservas	0,16	0,48	0,00
Pescados	0,21	0,24	0,00
Hortaliças e verduras	0,22	-0,97	0,00
Carnes	3,09	-0,21	-0,01
Cereais, leguminosas e oleaginosas	0,93	-0,88	-0,01
Panificados	1,58	-0,86	-0,01
<b>Alimentação fora do domicílio</b>	<b>5,84</b>	<b>0,59</b>	<b>0,03</b>

- ✓ Os produtos para **alimentação no domicílio** subiram 1,19%, frente ao resultado de 1,63% no mês anterior. *Dentro do subgrupo Alimentação no domicílio podemos destacar do lado das altas Aves e ovos (3,99%) e frutas (5,39%),* que contribuíram ambos com 0,05 p.p. no índice de setembro .
- ✓ *No lado das quedas,* houve recuo nos preços de i) Panificados (-0,86%) com destaque para o **pão francês** (-2,00%); ii) Cereais, leguminosas e oleaginosas (-0,88%), com destaque para o **arroz** (-0,97%); e iii) **carnes** (-0,21%) que recuaram em setembro, após 7 meses consecutivos de alta.

Fonte: IBGE. Elaboração: SPE/ME

# IPCA – Subítemos de Alimentação no Domicílio

## *Maiores altas de preço, variação percentual mensal*

Item do IPCA	abr/21	mai/21	jun/21	jul/21	ago/21	set/21
Laranja-lima	-21,95	-11,92	-1,70	2,18	10,96	<b>21,59</b>
Batata-doce	-5,50	-9,70	-4,59	-2,38	9,12	<b>20,02</b>
Pera	-2,88	-2,31	6,25	-2,39	7,43	<b>16,44</b>
Mamão	-7,84	-13,87	-2,77	-0,63	1,61	<b>15,94</b>
Tangerina	-5,31	-12,21	-12,02	-3,23	13,81	<b>12,65</b>
Banana-prata	-5,64	-9,07	-3,15	-3,20	5,01	<b>9,30</b>
Laranja-pera	5,58	-5,73	-4,58	-0,38	3,30	<b>7,56</b>
Pimentão	19,76	0,47	-2,93	14,57	32,87	<b>7,22</b>
Mandioca (aipim)	2,97	0,09	-0,93	6,43	9,62	<b>6,63</b>
Abacate	-6,33	-7,01	-3,54	16,34	3,23	<b>6,45</b>

# IPCA – Subítemens de Alimentação no Domicílio

*Maiores elevações de preço, variação percentual mensal*

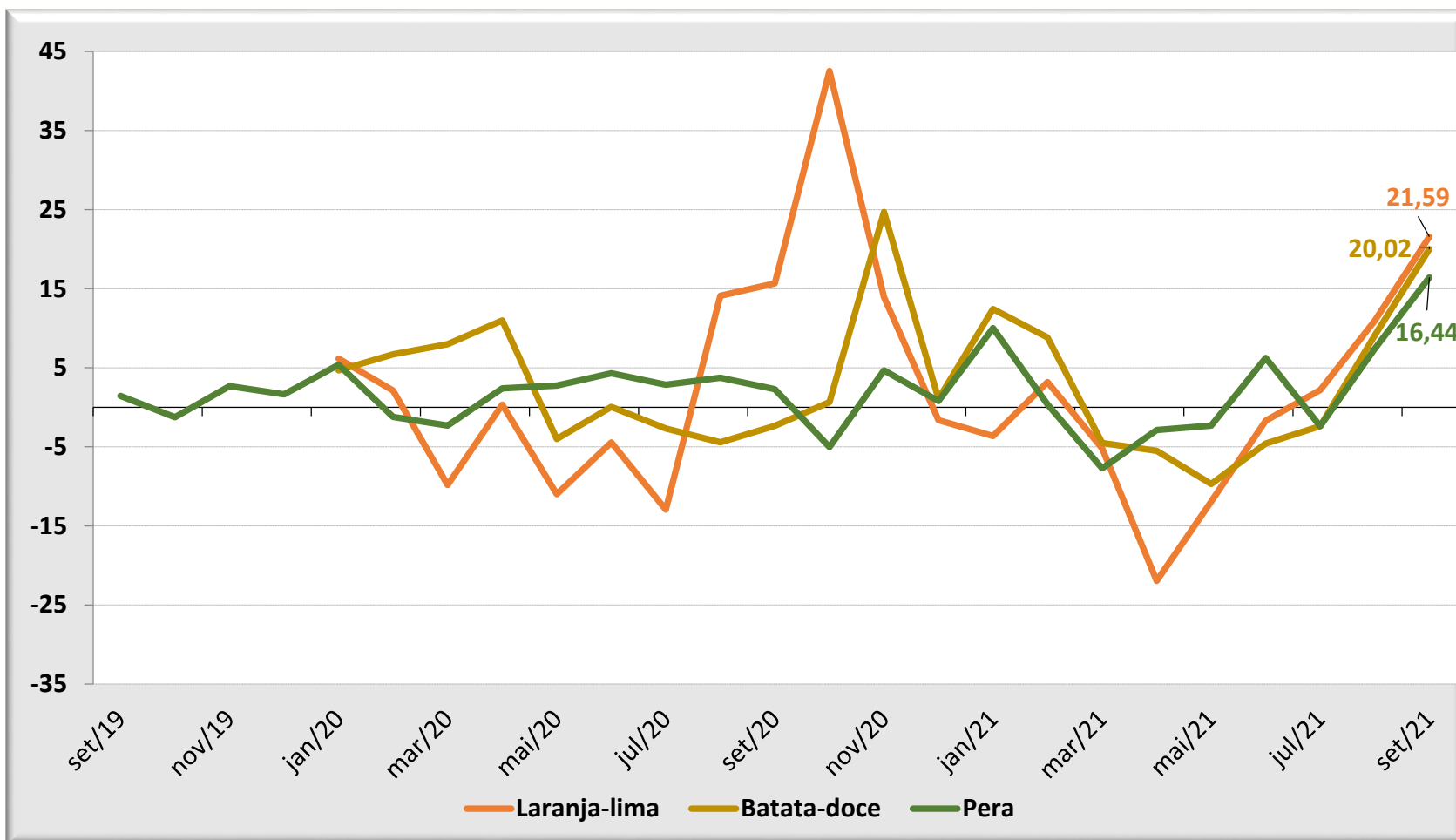

Fonte: IBGE. Elaboração: SPE/ME

# IPCA – Subítemos de Alimentação no Domicílio

*Maiores impactos mensais no índice, em ponto percentual*

Item do IPCA	abr/21	mai/21	jun/21	jul/21	ago/21	set/21
Frango em pedaços	0,01	0,00	0,01	0,03	0,03	<b>0,030</b>
Frango inteiro	0,00	0,01	0,01	0,01	0,01	<b>0,018</b>
Café moído	0,00	0,00	0,01	0,01	0,02	<b>0,018</b>
Queijo	0,01	0,01	0,00	-0,01	0,01	<b>0,015</b>
Banana-prata	-0,01	-0,02	-0,01	0,00	0,01	<b>0,014</b>
Tomate	0,01	0,00	-0,02	0,04	0,01	<b>0,014</b>
Mamão	-0,01	-0,01	0,00	0,00	0,00	<b>0,013</b>
Batata-inglesa	-0,02	0,00	-0,03	-0,02	0,03	<b>0,010</b>
Leite longa vida	0,02	0,00	0,03	0,03	0,01	<b>0,010</b>
Laranja-pera	0,01	-0,01	0,00	0,00	0,00	<b>0,007</b>

Fonte: IBGE. Elaboração: SPE/ME

# IPCA – Subítemos de Alimentação no Domicílio

*Maiores impactos mensais no índice, em ponto percentual*

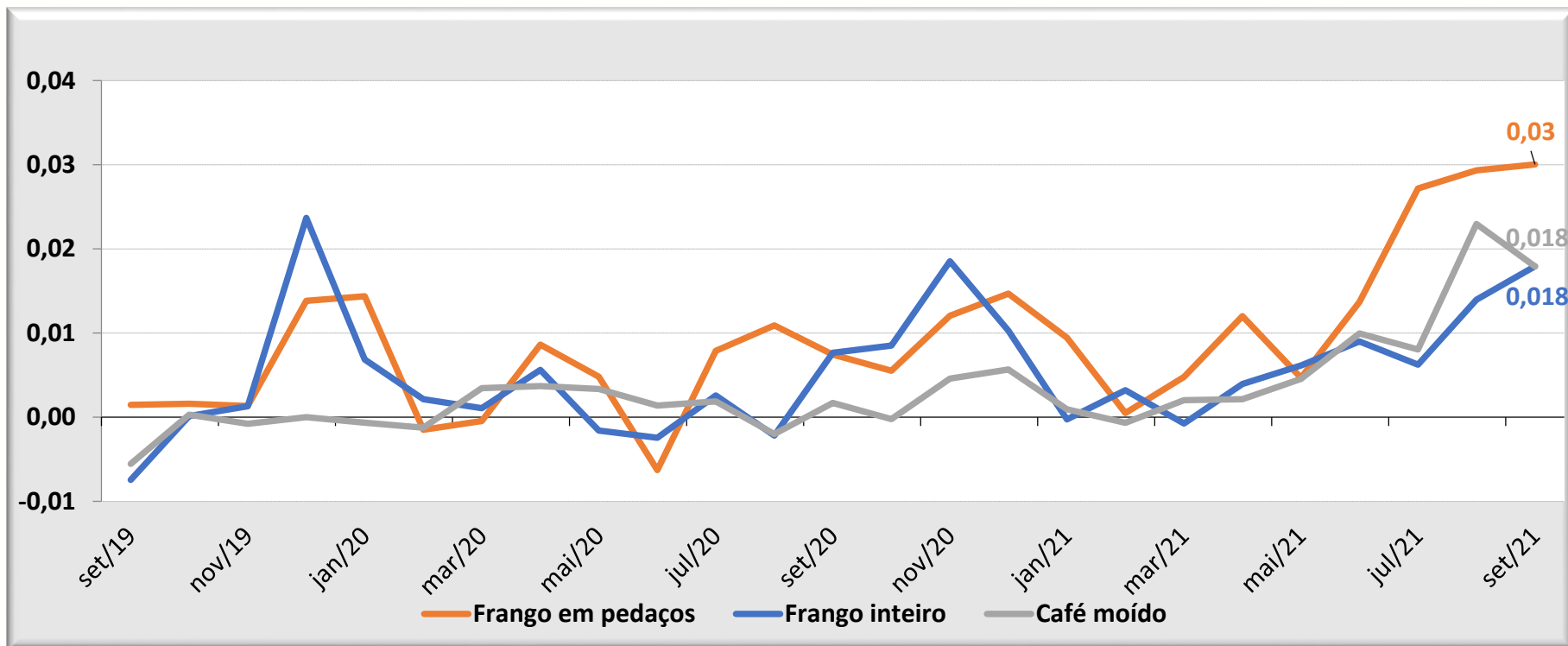

Fonte: IBGE. Elaboração: SPE/ME



# IPCA – Subitens de Alimentação no Domicílio

## *Maiores baixas de preço, variação percentual mensal*

Item do IPCA	abr/21	mai/21	jun/21	jul/21	ago/21	set/21
Couve-flor	4,06	6,76	-8,96	-1,12	-3,05	<b>-11,66</b>
Repolho	8,89	2,91	-4,17	0,48	12,79	<b>-9,99</b>
Morango	-9,17	22,41	2,04	-1,10	2,11	<b>-7,27</b>
Cebola	2,38	-7,22	-13,70	-13,51	-3,71	<b>-6,43</b>
Maracujá	-7,65	3,47	-4,77	-4,85	6,47	<b>-4,79</b>
Laranja-baía	-0,31	-7,84	-5,30	4,29	-7,79	<b>-4,62</b>
Cupim	1,06	3,17	3,79	-3,68	0,63	<b>-4,23</b>
Coentro	2,39	0,91	3,73	-5,55	1,03	<b>-3,89</b>
Salsicha em conserva	0,04	-1,08	1,12	0,44	-1,85	<b>-3,58</b>
Leite condensado	0,25	1,08	1,78	-0,57	-0,53	<b>-3,32</b>

# IPCA – Subítemos de Alimentação no Domicílio

*Maiores baixas de preço, variação percentual mensal*

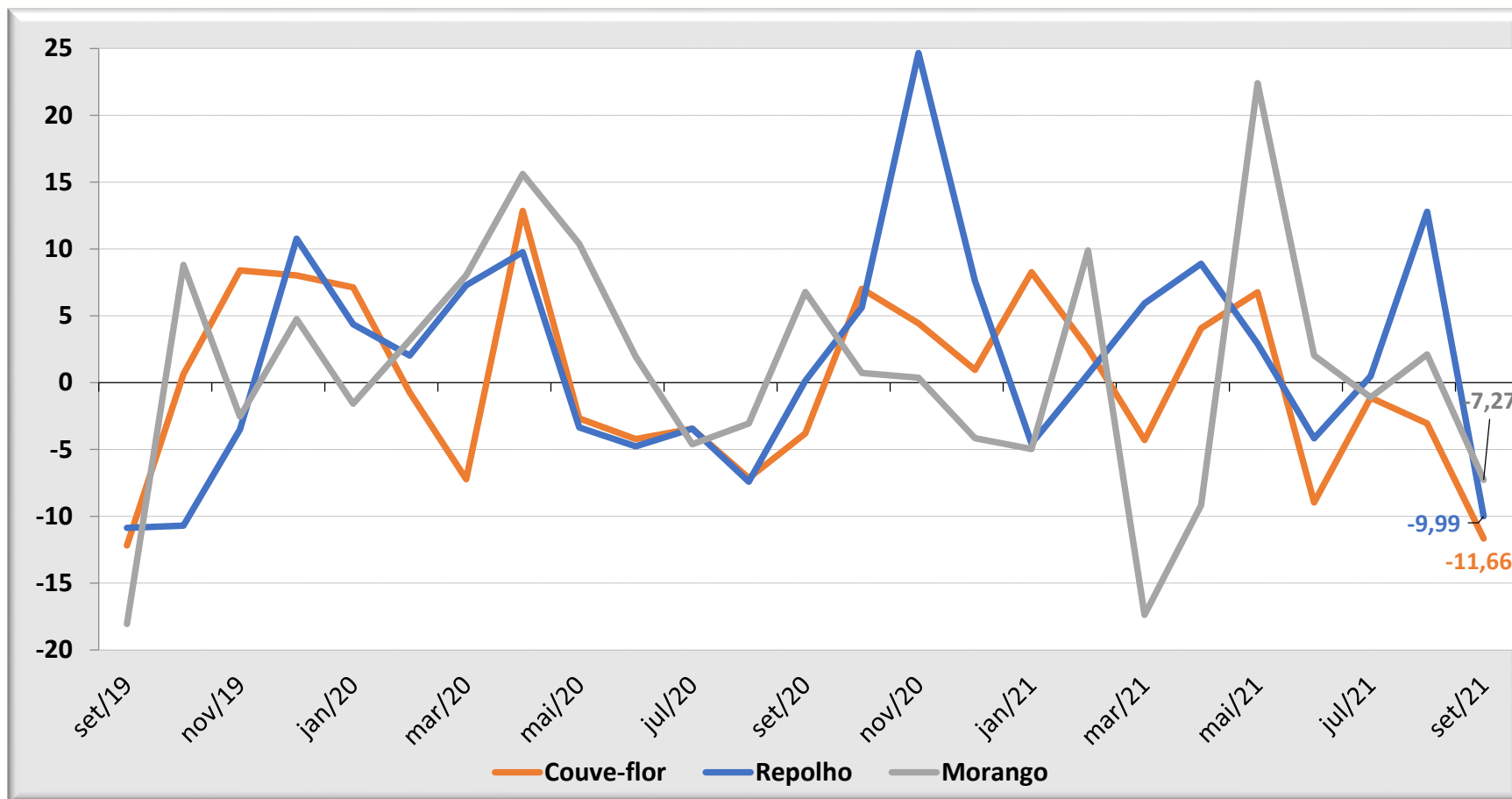

Fonte: IBGE. Elaboração: SPE/ME

# IPCA – Subítemos de Alimentação no Domicílio

*Menores impactos mensais no índice, em ponto percentual*

Item do IPCA	abr/21	mai/21	jun/21	jul/21	ago/21	set/21
Pão francês	0,004	-0,003	0,006	0,010	0,010	<b>-0,016</b>
Arroz	-0,004	-0,009	-0,008	-0,017	-0,015	<b>-0,007</b>
Cebola	0,003	-0,011	-0,019	-0,016	-0,004	<b>-0,006</b>
Músculo	0,003	0,005	0,006	0,005	0,001	<b>-0,004</b>
Patinho	0,005	0,005	0,004	0,002	0,001	<b>-0,004</b>
Chã de dentro	0,009	0,004	0,004	0,003	0,004	<b>-0,002</b>
Repolho	0,002	0,001	-0,001	0,000	0,002	<b>-0,002</b>
Açaí (emulsão)	0,003	0,001	-0,002	-0,002	-0,004	<b>-0,002</b>
Alcatra	0,000	0,009	0,005	0,005	-0,002	<b>-0,002</b>
Banana-d'água	-0,010	-0,010	-0,004	0,001	0,010	<b>-0,001</b>

# IPCA – Subítemens de Alimentação no Domicílio

Menores impactos mensais no índice, em ponto percentual

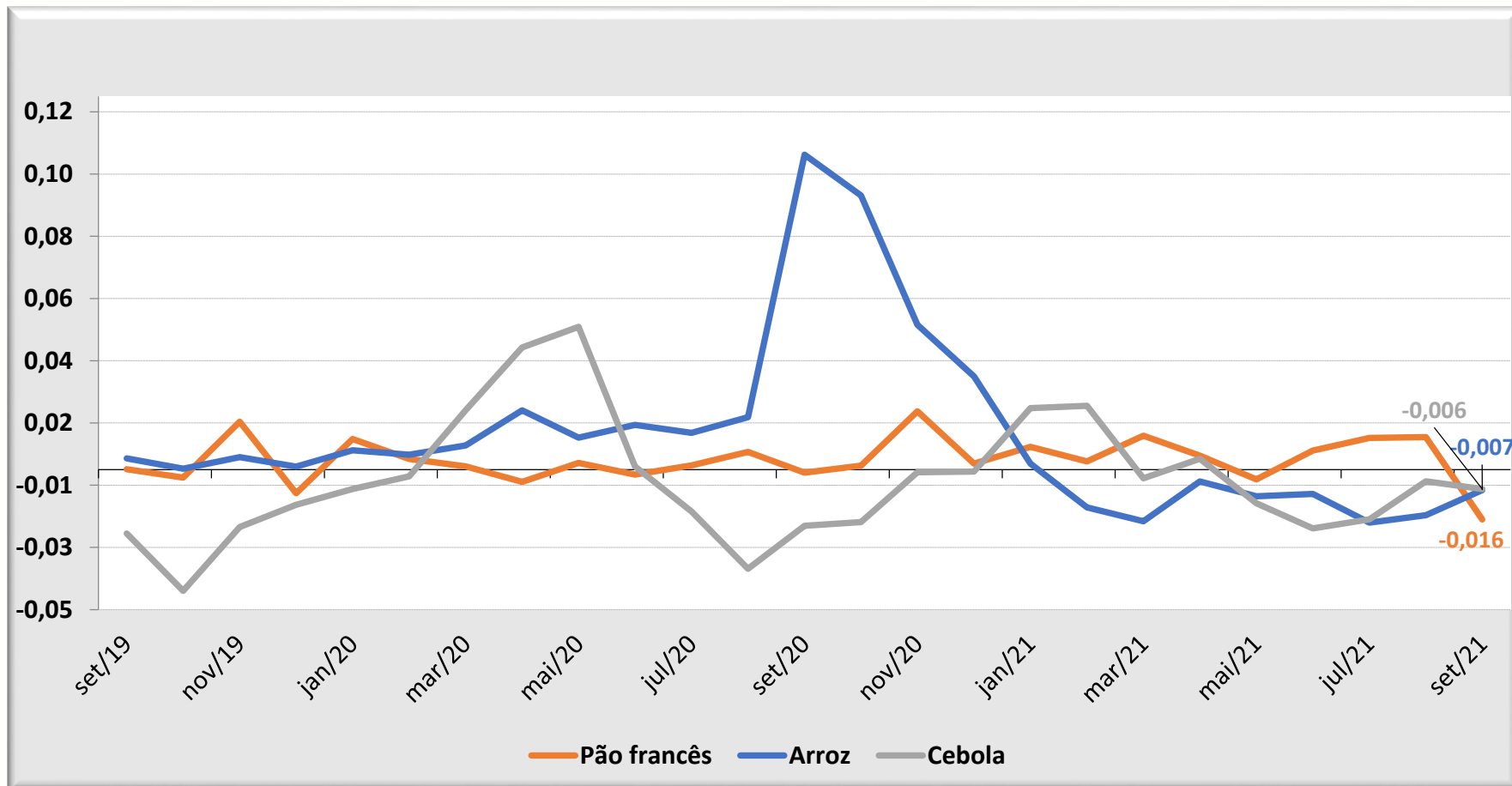

Fonte: IBGE. Elaboração: SPE/ME

# IPCA – Regiões Metropolitanas

*Peso regional e inflação mensal do índice geral e de alimentação e bebidas, em (%)*

REGIÃO	Peso Regional	Índice Geral (%)		Alimentação e Bebidas (%)	
		ago/21	set/21	ago/21	set/21
Rio de Janeiro (RJ)	9,43	0,66	1,22	1,16	1,76
Grande Vitória (ES)	1,86	1,3	1,24	1,23	1,6
Belo Horizonte (MG)	9,69	0,43	1,34	1,05	1,55
Curitiba (PR)	8,09	1,21	1,54	0,77	1,22
Rio Branco (AC)	0,51	0,54	1,56	0,75	1,17
Fortaleza (CE)	3,23	0,43	1,22	0,51	1,15
Brasília (DF)	4,06	1,4	0,79	1,24	1,14
São Paulo (SP)	32,28	1,04	1,01	2,24	1,13
Campo Grande (MS)	1,57	0,89	1,25	0,9	1,11
Aracaju (SE)	1,03	0,65	1,19	0,56	1,07
Goiânia (GO)	4,17	1,05	0,81	1,16	0,87
São Luís (MA)	1,62	0,82	1,01	0,98	0,72
Salvador (BA)	5,99	0,7	1,11	1,02	0,54
Recife (PE)	3,92	0,66	1,1	1,78	0,51
Porto Alegre (RS)	8,61	0,71	1,53	1,18	0,35
Belém (PA)	3,94	0,75	1,04	0,38	-0,21
<b>Brasil</b>	<b>100</b>	<b>0,87</b>	<b>1,16</b>	<b>1,39</b>	<b>1,02</b>

✓ Rio de Janeiro (RJ), Vitória (ES) e Belo Horizonte (MG) apresentaram as três maiores variações nos preços de Alimentação e Bebidas em set/21.

# IPCA – Acumulado em 12 meses

Índice Geral, de Alimentação e bebidas e de Alimentação no domicílio, variação percentual mensal

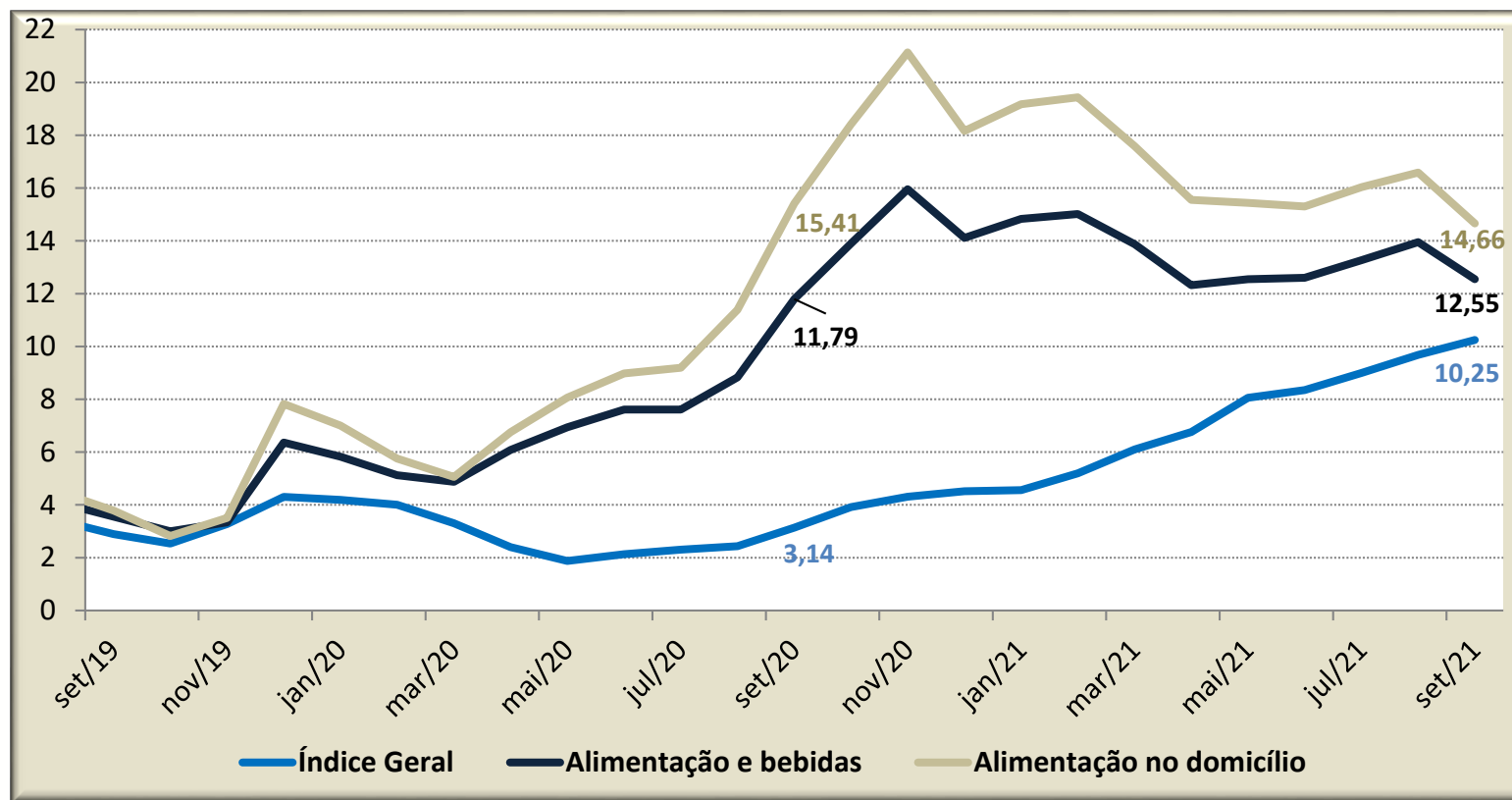

- ✓ Nos últimos 12 meses o índice Geral acumula alta de 10,25% e acima dos 9,68% observados nos 12 meses imediatamente anteriores. Em set/20 esse mesmo índice acumulava alta de 3,14%.
- ✓ O Grupo de Alimentação e bebidas acumula alta de 12,55 nos últimos 12 meses. Em set/21 esse valor acumulado foi 11,79%.
- ✓ Em relação aos gastos das famílias com alimentação no domicílio a variação acumulada em 12 meses é de 14,66%, abaixo do acumulado em 12 meses registrado em ago/21 (16,59%). Em set/20 esse valor foi de 15,41%.

Fonte: IBGE. Elaboração: SPE/ME

# IPCA – Acumulado em 2021

Índice Geral, de Alimentação e bebidas e de Alimentação no domicílio, variação percentual mensal

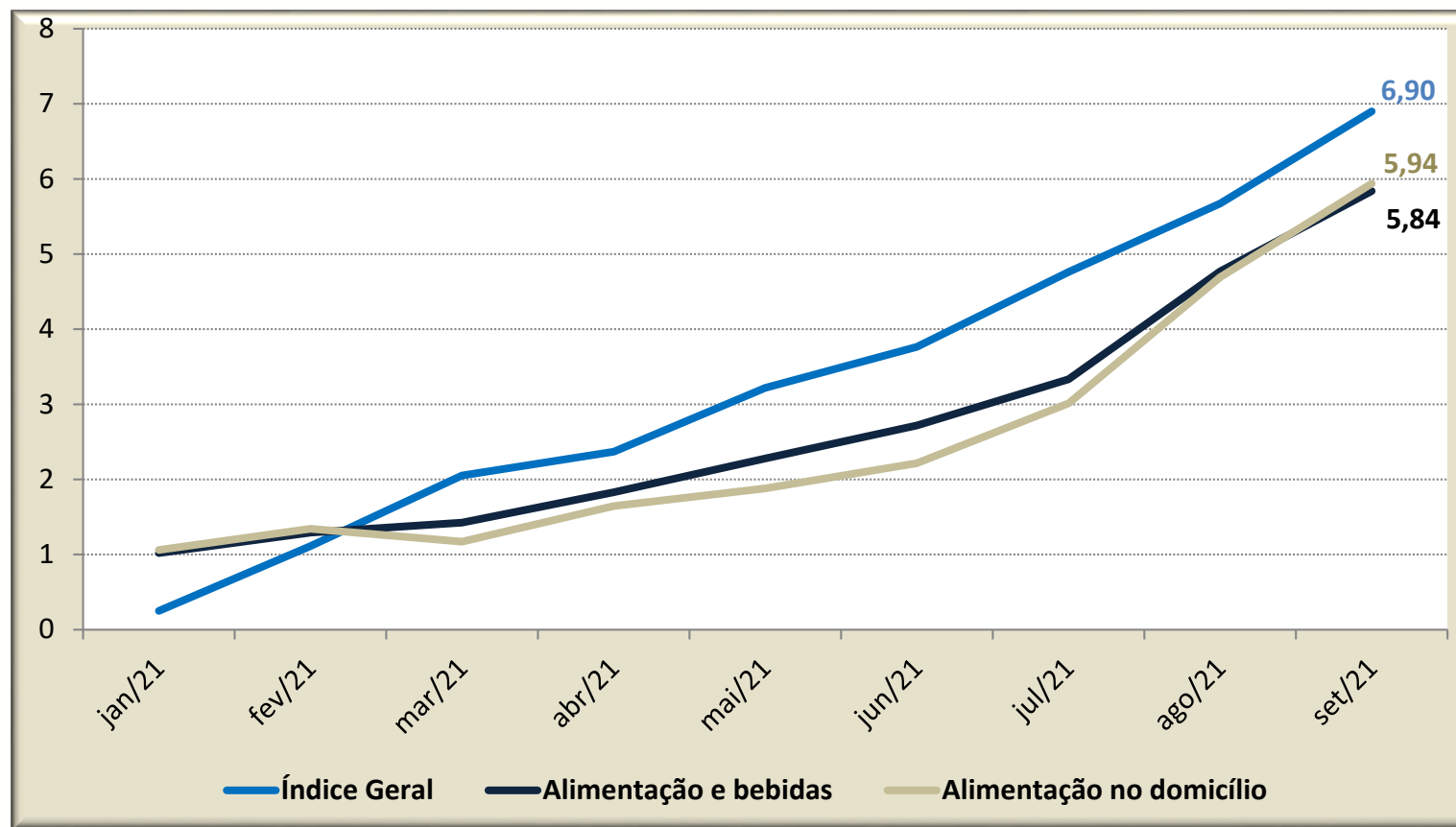

✓ No ano, o IPCA acumula alta de 6,90%, acima do teto da meta de inflação definida pelo Bacen de 5,25% (3,75% +/- 1,5%).

✓ Alimentação e bebidas acumula alta no ano de 5,84% sendo pressionada pelo subgrupo Alimentação no domicílio.

# IPCA

Índice Geral, acumulado em 12 meses, em percentual, para meses de setembro

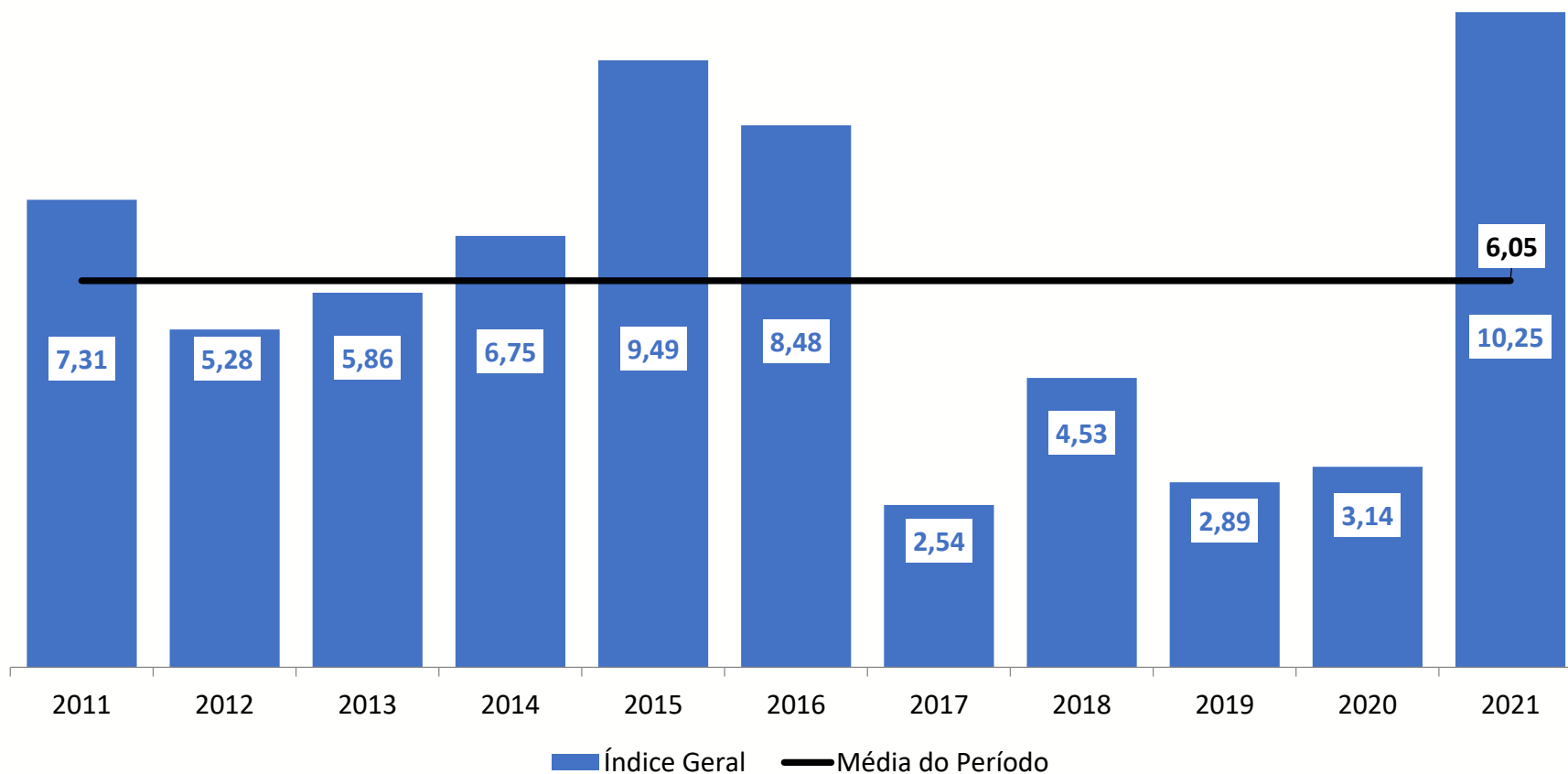

Fonte: IBGE. Elaboração: SPE/ME



# IPCA

Grupo Alimentação e bebidas, acumulado em 12 meses, em percentual, para meses de setembro

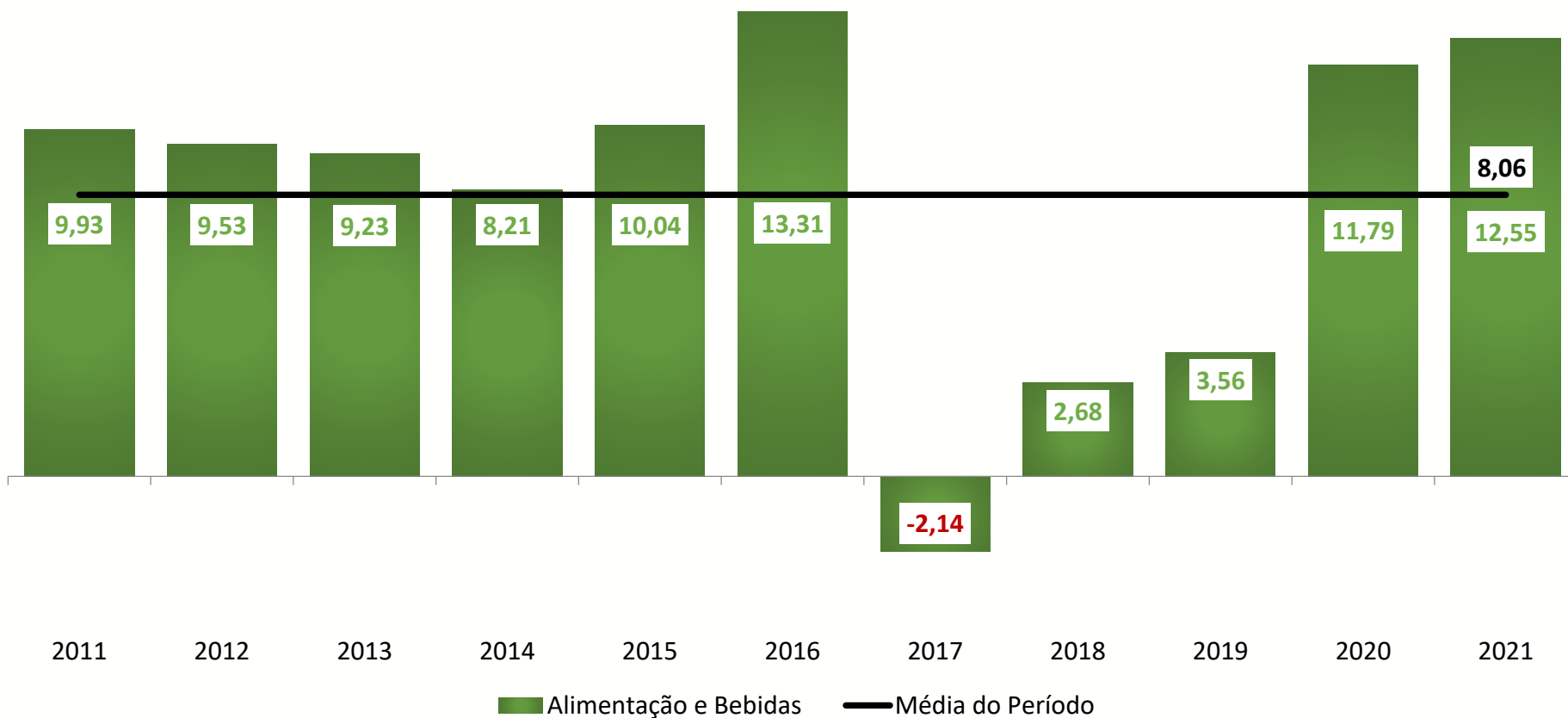

Fonte: IBGE. Elaboração: SPE/ME



## Ministério da Economia

Para maiores informações acesse o site da Secretaria de Política Econômica:

[www.spe.fazenda.gov.br](http://www.spe.fazenda.gov.br)



Secretaria  
de Política  
Econômica

Ministério  
da Economia