



MINISTÉRIO DA ECONOMIA

IPCA - Alimentos

Agosto 2021

Data de divulgação: 09/09/2021

Os informativos econômicos da Secretaria de Política Econômica (SPE) são elaborados a partir de dados de conhecimento público, cujas fontes primárias são instituições autônomas, públicas ou privadas. O objetivo é organizar informações de conhecimento público para ampliar o entendimento sobre a economia brasileira. O conteúdo deste material é meramente informativo, não possuindo caráter prospectivo, nem delimitando as ações de política econômica adotadas pelo Ministério da Economia



Secretaria
de Política
Econômica

**Ministério
da Economia**

Índice Geral, de Alimentação e bebidas e de Alimentação no domicílio, variação percentual mensal

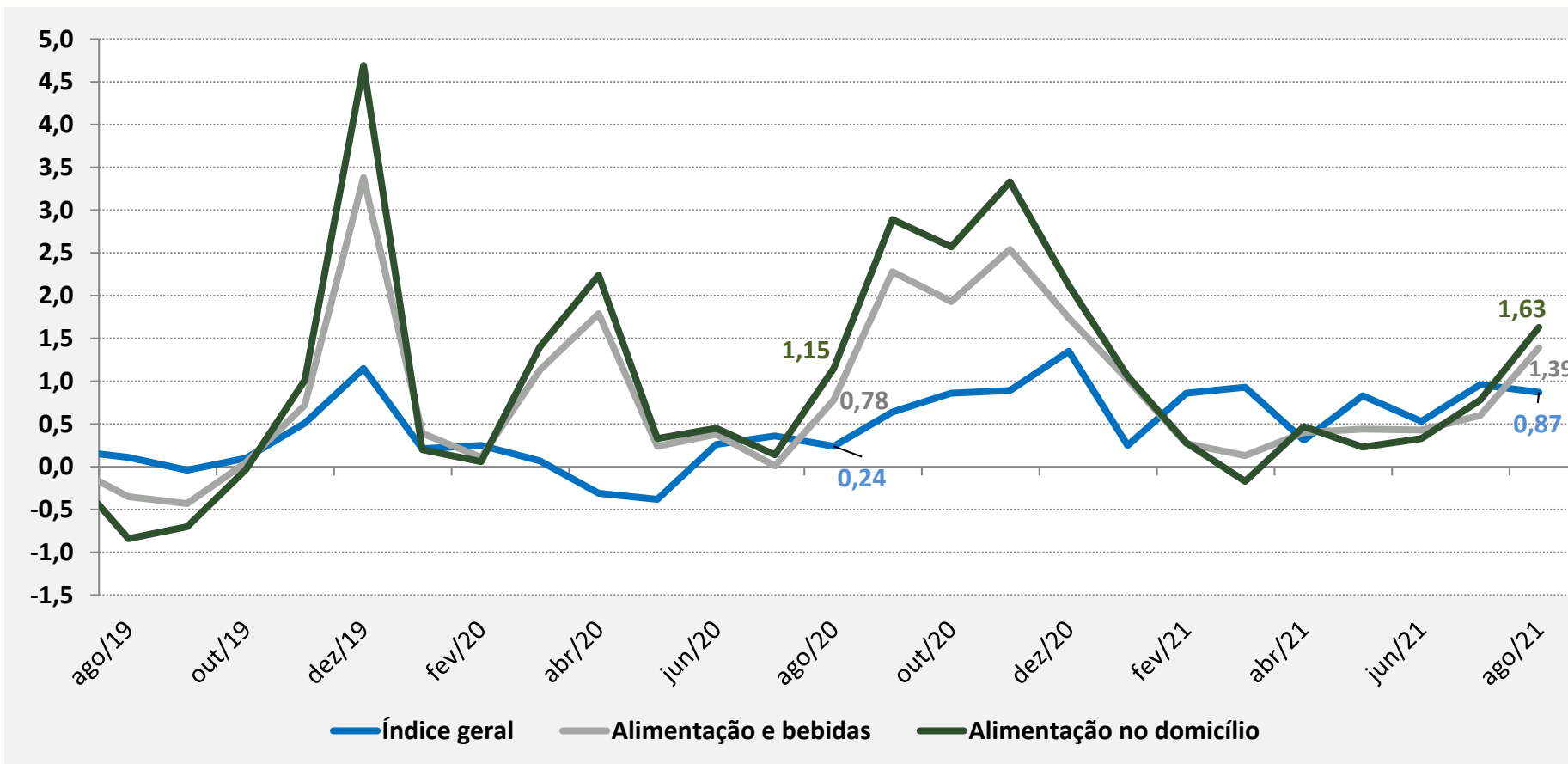

- ✓ O índice geral do IPCA de ago/21 foi de 0,87%, a maior variação para esse mês desde o ano 2000 (1,31%). No entanto, ficou 0,09 p.p abaixo da taxa de registrada em jul/21 (0,96%). A taxa registrada em ago/20 foi de 0,24%.
- ✓ O grupo de Alimentação e Bebidas apresentou aceleração, passando de 0,60% em jul/21 para 1,39% em ago/21. Os subgrupos Alimentação no domicílio e Alimentação fora do domicílio contribuíram para essa alta.

Fonte: IBGE. Elaboração: SPE/ME

Grupos de Preços do IPCA

Peso no índice e variação (%) e impacto mensal no mês de agosto/2021

Grupo de Preços do IPCA	Peso no IPCA	Var. %	Impacto
Transportes	20,88	1,46	0,30
Alimentação e bebidas	20,83	1,39	0,29
Habituação	15,97	0,68	0,11
Despesas pessoais	10,07	0,64	0,06
Vestuário	4,29	1,02	0,04
Artigos de residência	3,85	0,99	0,04
Educação	5,82	0,28	0,02
Comunicação	5,41	0,23	0,01
Saúde e cuidados pessoais	12,90	-0,04	-0,01
Total	100,00	0,87	0,87

- ✓ *Transportes foi a maior variação e o maior impacto no índice, sendo influenciado pela alta dos combustíveis (2,96%), acima da registrada no mês anterior (1,24%).*
- ✓ *O grupo Alimentação e Bebidas passou do terceiro lugar em julho para o segundo lugar em agosto no ranking de impacto.*
- ✓ *Segundo o IBGE, no grupo da Habitação (0,68%), que ficou em terceiro lugar no ranking, foi influenciado pela alta da energia elétrica (1,10%), ainda que tenha desacelerado em relação ao mês anterior (7,88%).*

IPCA – Itens do Grupo Alimentação e Bebidas

Peso, variação (%) e impacto mensal no mês de agosto/2021

ALIMENTAÇÃO E BEBIDAS	Peso	Var. %	Impacto
Alimentação no domicílio	14,98	1,63	0,24
Tubérculos, raízes e legumes	0,59	8,01	0,05
Aves e ovos	1,29	3,66	0,05
Leites e derivados	1,75	1,89	0,03
Frutas	0,84	3,90	0,03
Bebidas e infusões	1,56	1,57	0,02
Carnes	3,10	0,63	0,02
Panificados	1,58	1,09	0,02
Açúcares e derivados	0,68	2,41	0,02
Hortaliças e verduras	0,21	5,17	0,01
Farinhas, féculas e massas	0,47	1,33	0,01
Carnes e peixes industrializados	0,71	0,37	0,00
Óleos e gorduras	0,50	0,27	0,00
Sal e condimentos	0,37	0,25	0,00
Enlatados e conservas	0,16	0,57	0,00
Pescados	0,21	0,26	0,00
Cereais, leguminosas e oleaginosas	0,96	-1,75	-0,02
Alimentação fora do domicílio	5,85	0,76	0,04

✓ Dentro do subgrupo Alimentação no domicílio podemos destacar **batata-inglesa** (19,91%), **café moído** (7,51%), **frango em pedaços** (4,47%), **frutas** (3,90%) e **carnes** (0,63%).

✓ No lado das quedas, destacam-se a **cebola** (-3,71%) e o **arroz** (-2,09%).

IPCA – Subítemos de Alimentação no Domicílio

Maiores altas de preço, variação percentual mensal

Item do IPCA	mar/21	abr/21	mai/21	jun/21	jul/21	ago/21
Pimentão	0,58	19,76	0,47	-2,93	14,57	32,87
Abobrinha	-13,47	-21,93	-4,41	6,70	31,47	31,22
Limão	-4,56	-13,92	-3,46	-0,01	-0,76	23,79
Pepino	6,92	-5,19	-16,06	-1,13	44,74	23,09
Batata-inglesa	-8,81	-7,96	1,73	-15,38	-12,03	19,91
Tangerina	-0,49	-5,31	-12,21	-12,02	-3,23	13,81
Repolho	5,93	8,89	2,91	-4,17	0,48	12,79
Banana-d'água	-9,40	-9,29	-10,58	-4,88	0,88	11,84
Laranja-lima	-5,21	-21,95	-11,92	-1,70	2,18	10,96
Mandioca (aipim)	4,16	2,97	0,09	-0,93	6,43	9,62

IPCA – Subítemens de Alimentação no Domicílio

Maiores elevações de preço, variação percentual mensal

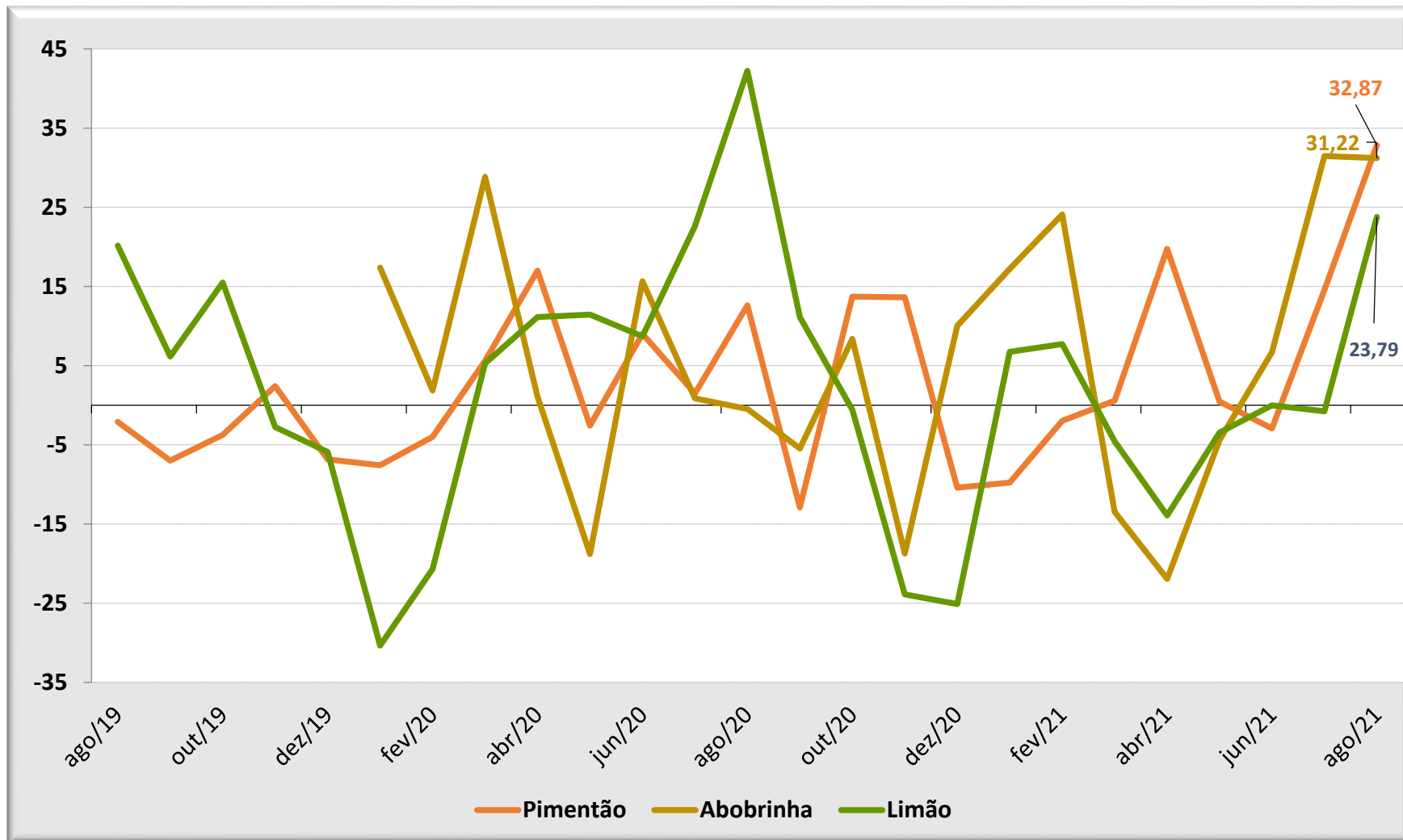

Fonte: IBGE. Elaboração: SPE/ME

IPCA – Subítemos de Alimentação no Domicílio

Maiores impactos mensais no índice, em ponto percentual

Item do IPCA	mar/21	abr/21	mai/21	jun/21	jul/21	ago/21
Frango em pedaços	0,00	0,01	0,00	0,01	0,03	0,03
Batata-inglesa	-0,02	-0,02	0,00	-0,03	-0,02	0,03
Café moído	0,00	0,00	0,00	0,01	0,01	0,02
Queijo	0,00	0,01	0,01	0,00	-0,01	0,01
Frango inteiro	0,00	0,00	0,01	0,01	0,01	0,01
Leite longa vida	-0,02	0,02	0,00	0,03	0,03	0,01
Pão francês	0,01	0,00	0,00	0,01	0,01	0,01
Banana-d'água	-0,01	-0,01	-0,01	0,00	0,00	0,01
Tomate	-0,04	0,01	0,00	-0,02	0,04	0,01
Alface	0,00	0,00	0,00	0,00	-0,01	0,01

Fonte: IBGE. Elaboração: SPE/ME

IPCA – Subítemens de Alimentação no Domicílio

Maiores impactos mensais no índice, em ponto percentual

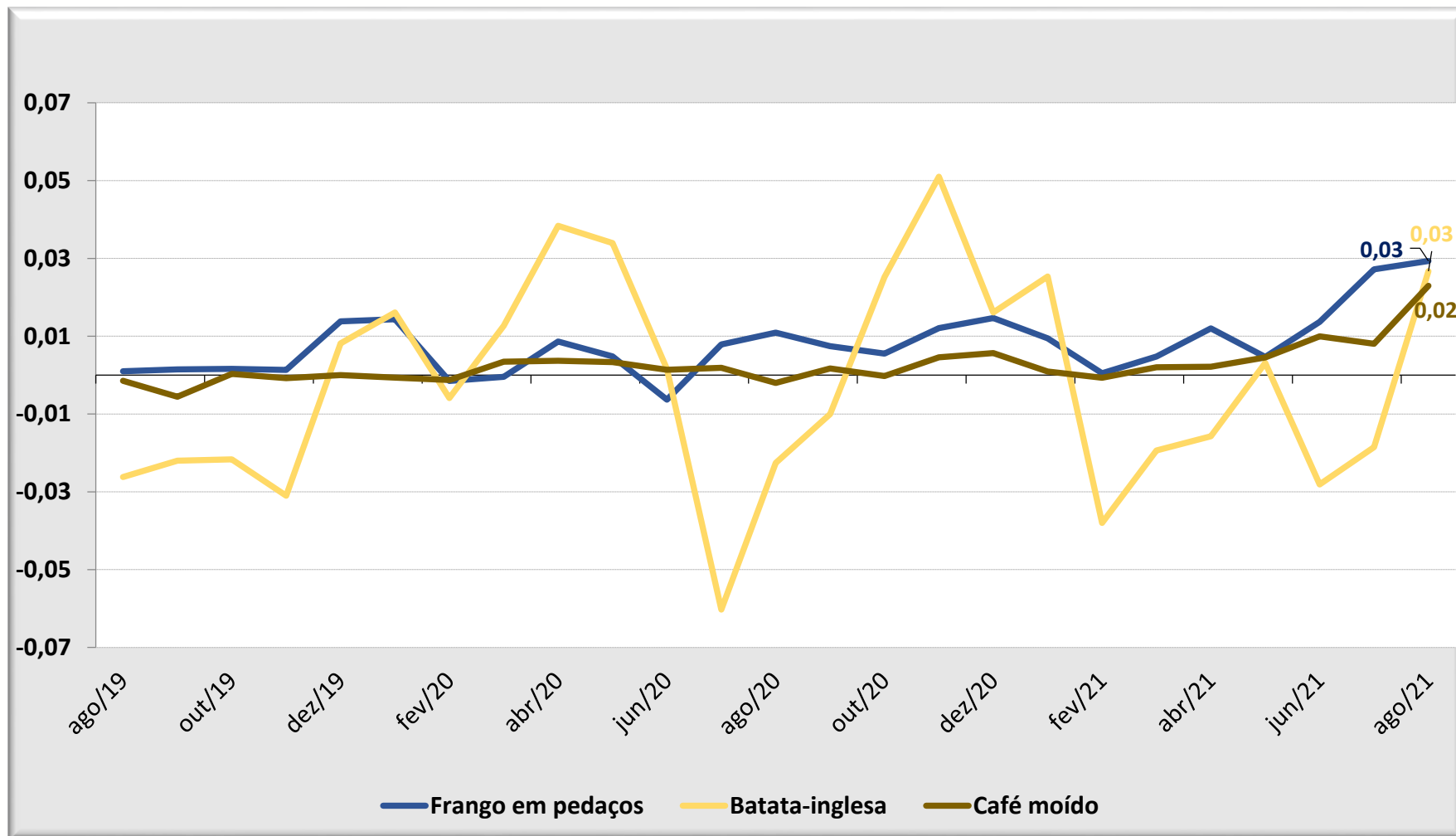

Fonte: IBGE. Elaboração: SPE/ME

IPCA – Subítemos de Alimentação no Domicílio

Maiores baixas de preço, variação percentual mensal

Item do IPCA	mar/21	abr/21	mai/21	jun/21	jul/21	ago/21
Laranja-baía	2,71	-0,31	-7,84	-5,30	4,29	-7,79
Inhame	-0,20	-1,70	-0,16	-5,18	1,47	-6,49
Açaí (emulsão)	-1,10	4,20	1,44	-2,92	-3,13	-5,71
Brócolis	0,16	0,28	1,17	-5,27	1,92	-4,14
Cebola	-1,87	2,38	-7,22	-13,70	-13,51	-3,71
Couve-flor	-4,29	4,06	6,76	-8,96	-1,12	-3,05
Manga	28,53	-4,16	-18,66	-10,01	0,68	-2,63
Abacaxi	0,20	-4,08	-3,84	-3,88	-1,03	-2,54
Arroz	-2,13	-0,50	-1,14	-1,06	-2,35	-2,09
Peixe-pintado	0,83	2,57	0,82	0,18	-1,53	-2,03

IPCA – Subítemens de Alimentação no Domicílio

Maiores baixas de preço, variação percentual mensal

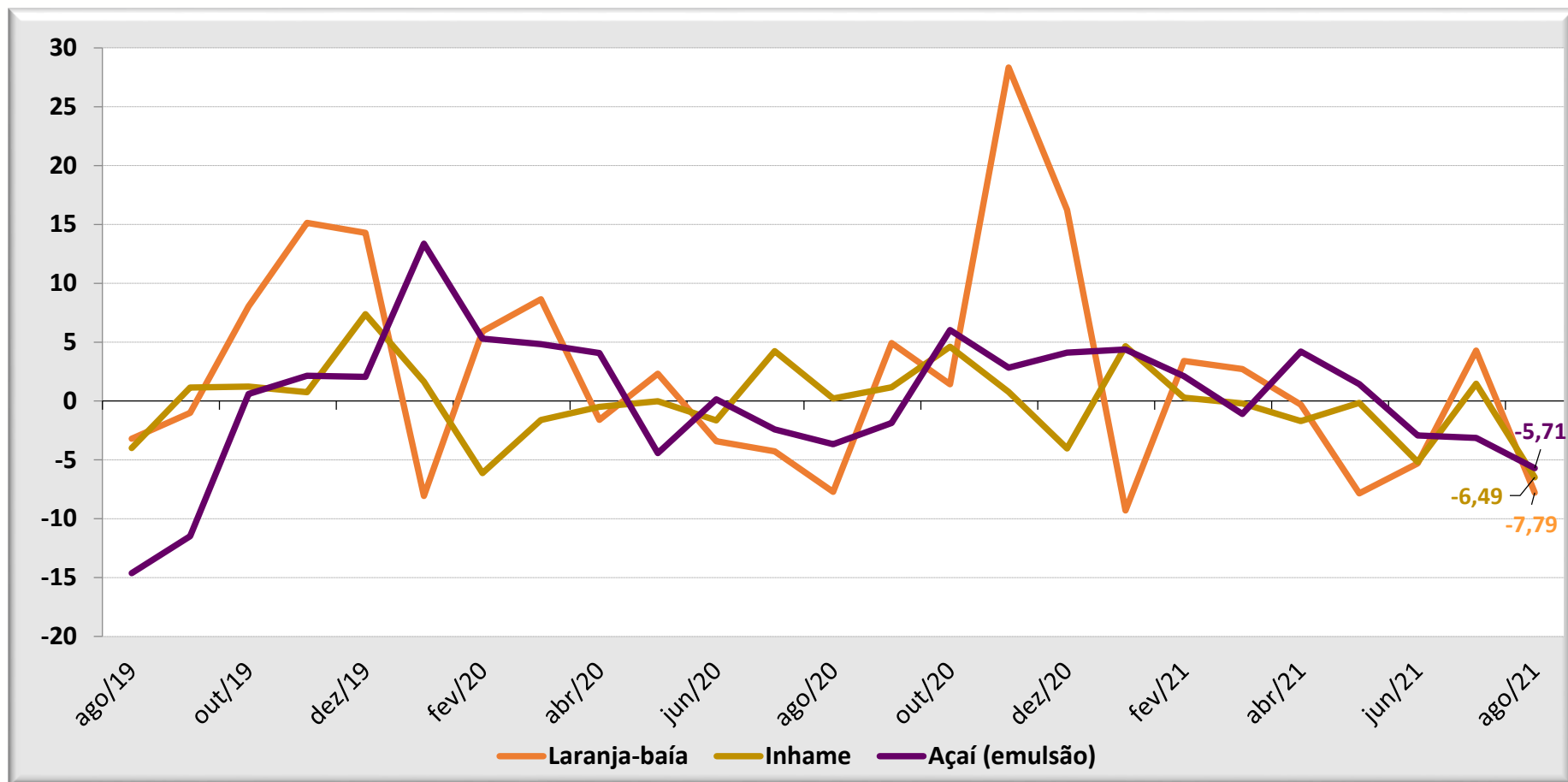

Fonte: IBGE. Elaboração: SPE/ME

IPCA – Subítemos de Alimentação no Domicílio

Menores impactos mensais no índice, em ponto percentual

Item do IPCA	mar/21	abr/21	mai/21	jun/21	jul/21	ago/21
Arroz	-0,017	-0,004	-0,009	-0,008	-0,017	-0,015
Cebola	-0,003	0,003	-0,011	-0,019	-0,016	-0,004
Açaí (emulsão)	-0,001	0,003	0,001	-0,002	-0,002	-0,004
Alho	0,003	0,003	0,004	-0,001	-0,003	-0,002
Alcatra	0,002	0,000	0,009	0,005	0,005	-0,002
Manga	0,017	-0,003	-0,014	-0,006	0,000	-0,001
Óleo de soja	-0,008	0,006	0,007	0,003	0,000	-0,001
Feijão-carioca (rajado)	0,000	0,001	-0,002	0,001	-0,001	-0,001
Feijão-preto	0,001	0,003	-0,001	0,000	-0,001	-0,001
Brócolis	0,000	0,000	0,000	-0,002	0,001	-0,001

IPCA – Subítemos de Alimentação no Domicílio

Menores impactos mensais no índice, em ponto percentual

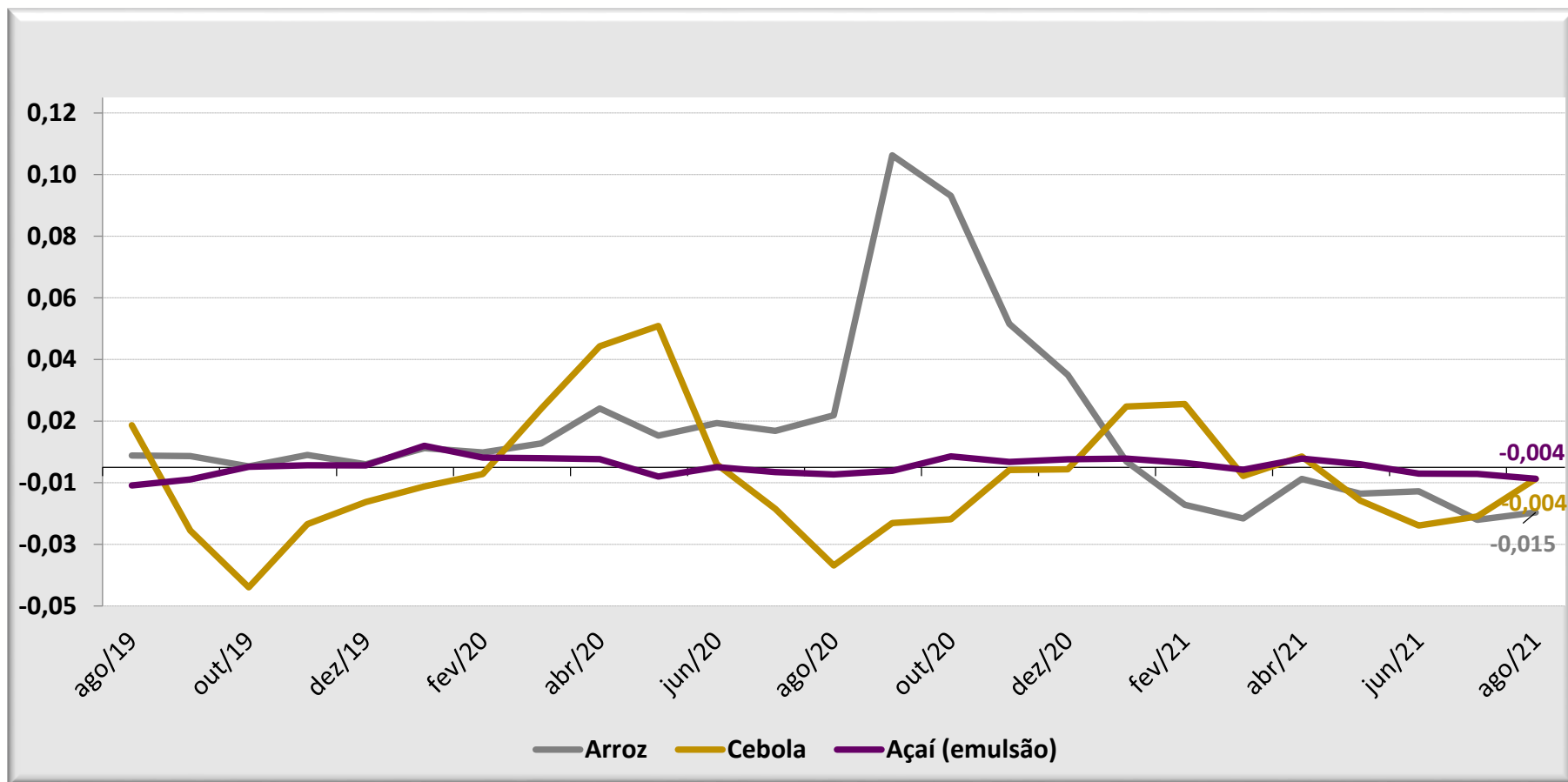

Fonte: IBGE. Elaboração: SPE/ME

IPCA – Regiões Metropolitanas

Peso regional e inflação mensal do índice geral e de alimentação e bebidas, em (%)

REGIÃO	Peso Regional	Índice Geral (%)		Alimentação e Bebidas (%)	
		jul/21	Ago/21	jun/21	Ago/21
São Paulo (SP)	32,28	0,98	1,04	0,11	2,24
Recife (PE)	3,92	0,97	0,66	1,13	1,78
Brasília (DF)	4,06	0,9	1,4	1,28	1,24
Grande Vitória (ES)	1,86	0,88	1,3	1,08	1,23
Porto Alegre (RS)	8,61	1,23	0,71	0,44	1,18
Goiânia (GO)	4,17	0,92	1,05	0,64	1,16
Rio de Janeiro (RJ)	9,43	0,63	0,66	0,36	1,16
Belo Horizonte (MG)	9,69	0,71	0,43	0,66	1,05
Salvador (BA)	5,99	0,75	0,7	0,62	1,02
São Luís (MA)	1,62	0,94	0,82	-0,1	0,98
Campo Grande (MS)	1,57	0,79	0,89	1,32	0,9
Curitiba (PR)	8,09	1,6	1,21	2,16	0,77
Rio Branco (AC)	0,51	0,66	0,54	0,32	0,75
Aracaju (SE)	1,03	0,53	0,65	0,66	0,56
Fortaleza (CE)	3,23	0,92	0,43	1,04	0,51
Belém (PA)	3,94	0,9	0,75	0,33	0,38
Brasil	100	0,96	0,87	0,6	1,39

✓ São Paulo, Recife e Brasília apresentaram as três maiores variações nos preços de Alimentação e Bebidas em ago/21.

ÍPCA – Acumulado em 12 meses

Índice Geral, de Alimentação e bebidas e de Alimentação no domicílio, variação percentual mensal

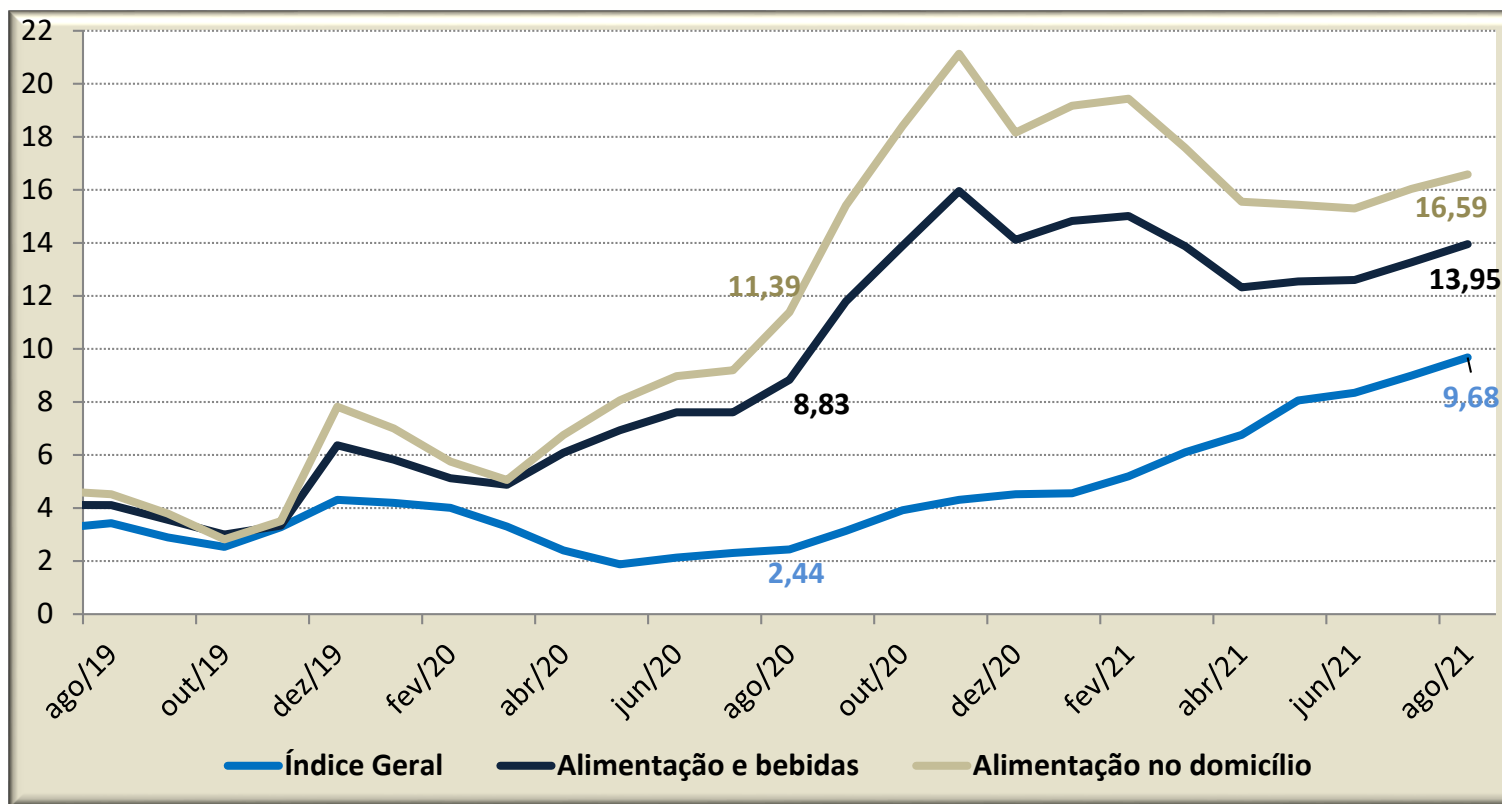

- ✓ Nos últimos 12 meses o Índice Geral acumula alta de 9,68% e acima dos 8,99% observados nos 12 meses imediatamente anteriores. Em ago/20 esse mesmo índice acumulava alta de 2,44%.
- ✓ O Grupo de Alimentação e bebidas acumula alta de 13,95 nos últimos 12 meses. Em jul/21 esse valor acumulado foi 13,27%.
- ✓ Destaque para os gastos das famílias que tiveram que arcar com variação acumulada em 12 meses de 16,59% na Alimentação no domicílio.

IPCA

Índice Geral, acumulado em 12 meses, em percentual, para meses de agosto

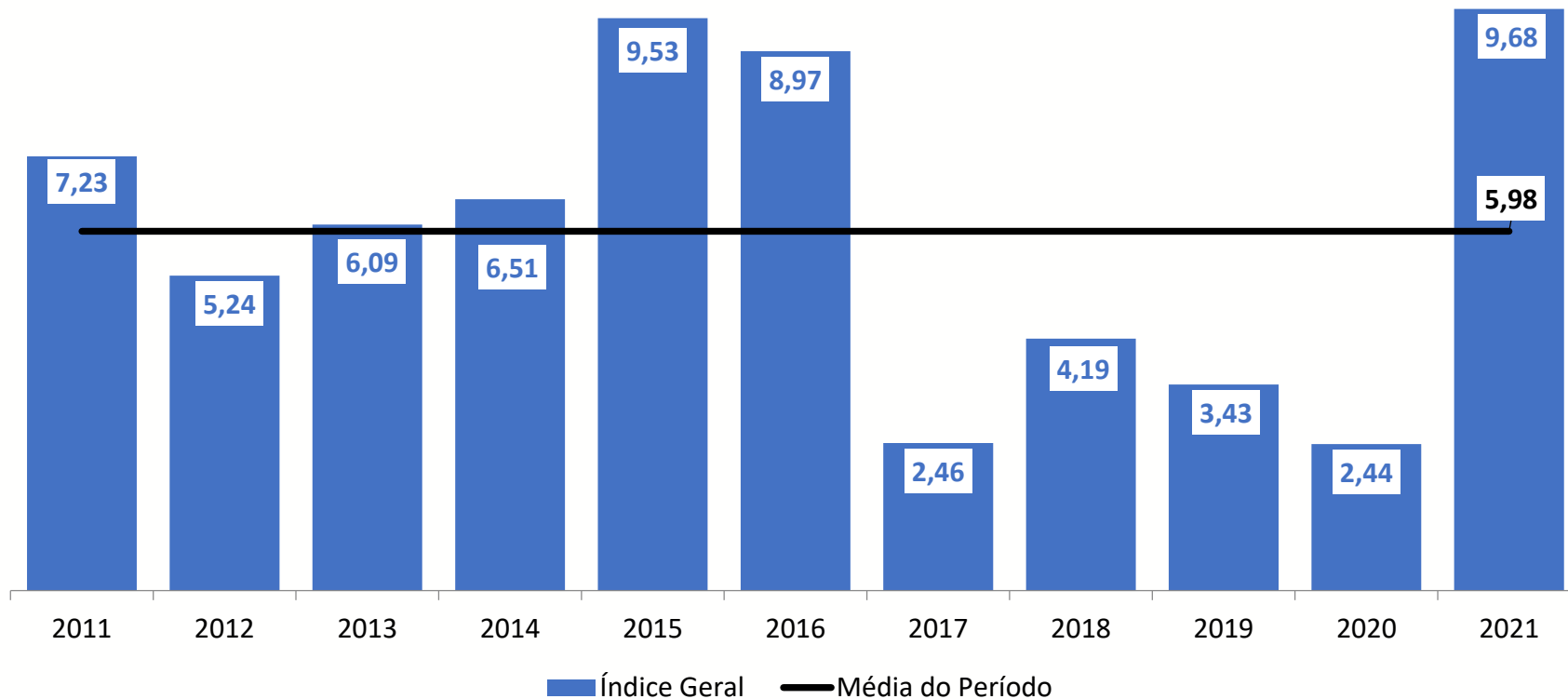

Fonte: IBGE. Elaboração: SPE/ME

IPCA

Grupo Alimentação e bebidas, acumulado em 12 meses, em percentual, para meses de agosto

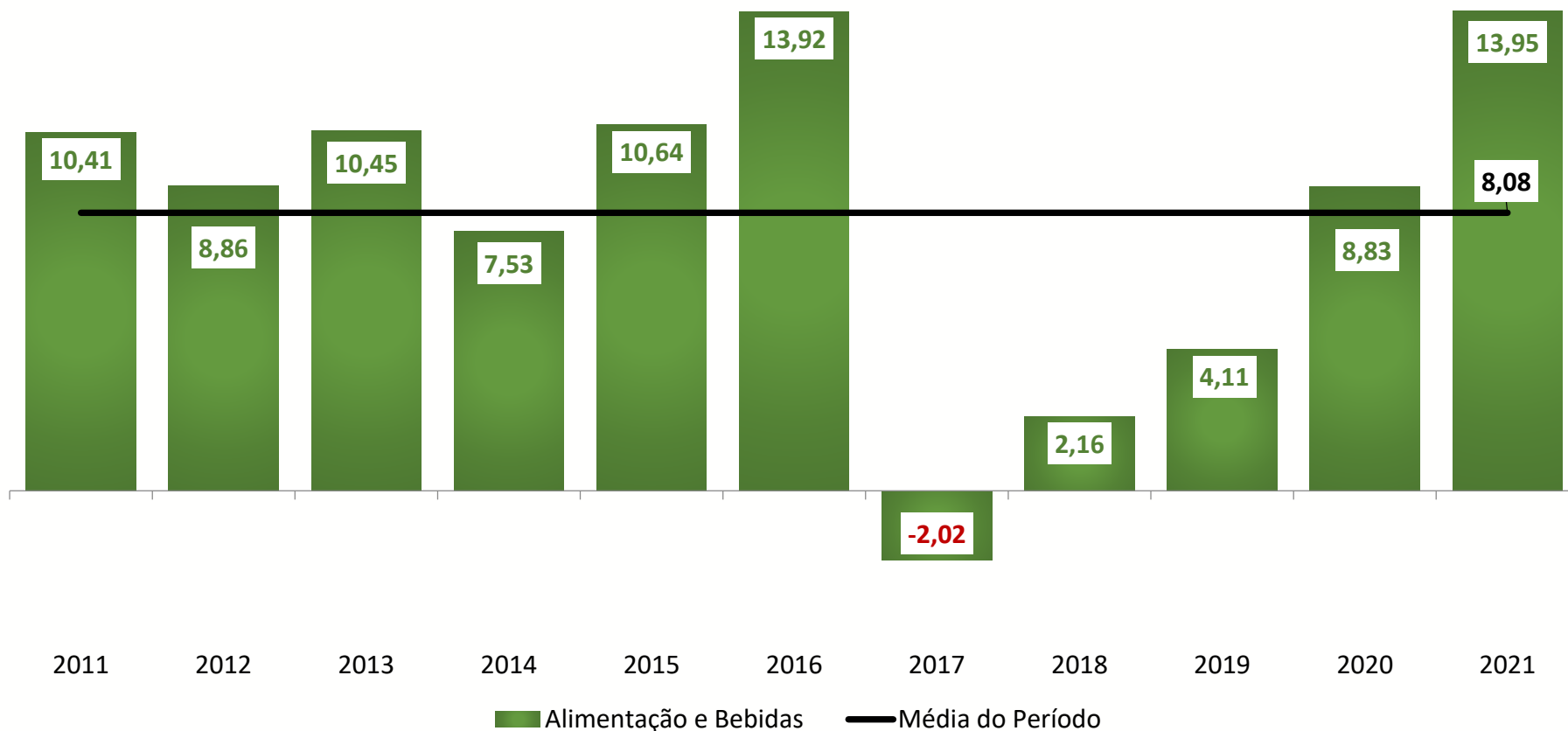

Fonte: IBGE. Elaboração: SPE/ME



Ministério da Economia

Para maiores informações acesse o site da Secretaria de Política Econômica:

www.spe.fazenda.gov.br



Secretaria
de Política
Econômica

Ministério
da Economia