



MINISTÉRIO DA ECONOMIA

IPCA - alimentos

Agosto 2020

Data de divulgação: 09/09/2020

Os informativos econômicos da Secretaria de Política Econômica (SPE) são elaborados a partir de dados de conhecimento público, cujas fontes primárias são instituições autônomas, públicas ou privadas. O objetivo é organizar informações de conhecimento público para ampliar o entendimento sobre a economia brasileira. O conteúdo deste material é meramente informativo, não possuindo caráter prospectivo, nem delimitando as ações de política econômica adotadas pelo Ministério da Economia



Secretaria
de Política
Econômica

**Ministério
da Economia**

Índice Geral, de Alimentação e bebidas e de Alimentação no domicílio, variação percentual mensal

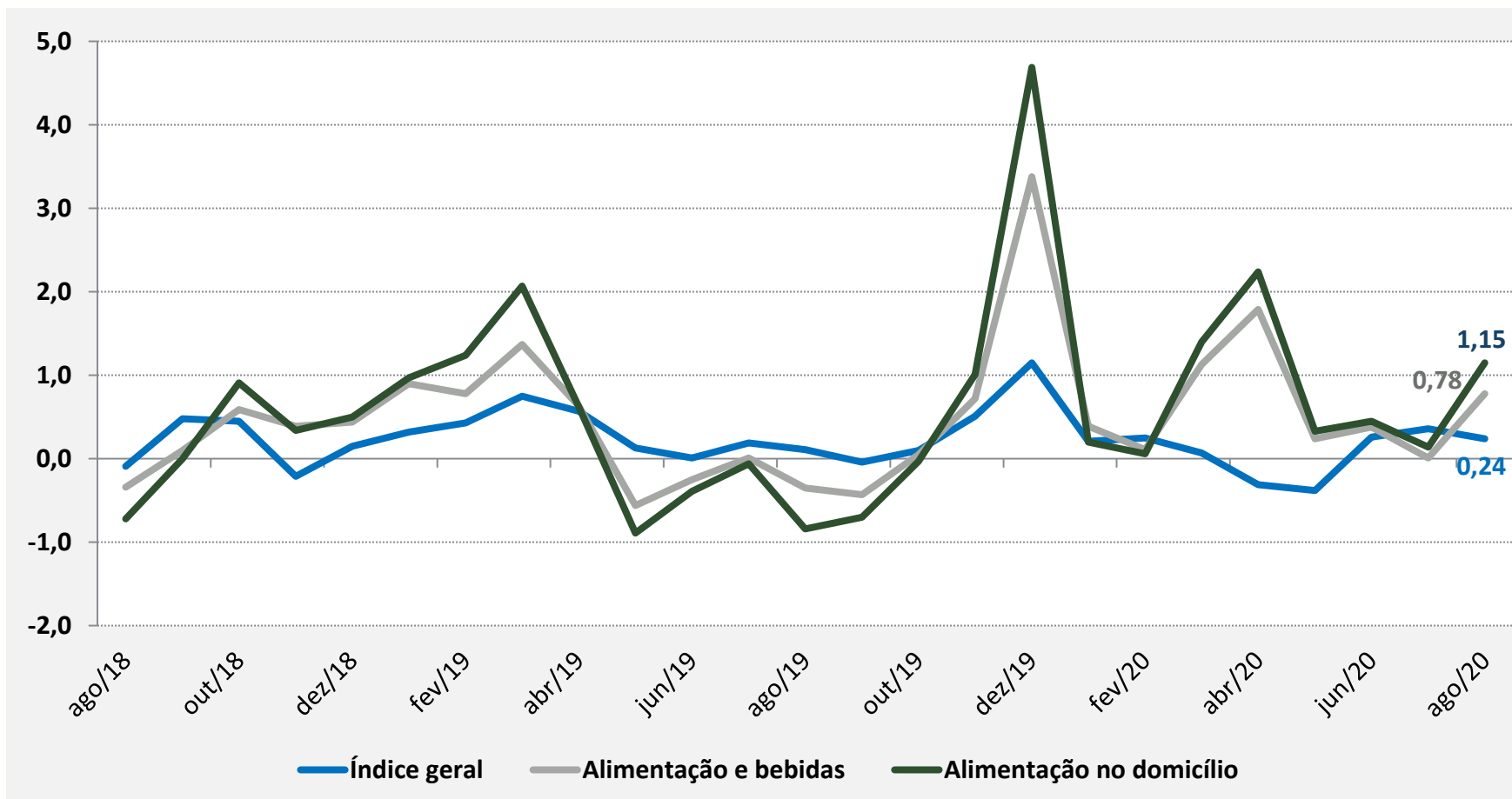

Embora, a média de preços dos alimentos tenha acelerado no mês de agosto/2020, o Índice Geral apontou leve desaceleração no mês, resultado do recuo de outros grupos de preços.

Fonte: IBGE

Grupos de Preços do IPCA

Peso no índice e variação (%) e impacto no mês de agosto/2020

Grupo de Preços do IPCA	Peso no IPCA	Var. %	Impacto
Alimentação e bebidas	20,05	0,78	0,16
Transportes	19,64	0,82	0,16
Habitação	15,64	0,36	0,06
Saúde e cuidados pessoais	13,62	0,50	0,07
Despesas pessoais	10,70	-0,01	0,00
Educação	6,39	-3,47	-0,22
Comunicação	5,78	0,67	0,04
Vestuário	4,44	-0,78	-0,03
Artigos de residência	3,74	0,56	0,02
Total	100	0,24	0,24

Alimentação e transporte reuniram o maior impacto no Índice Geral. O primeiro impactado principalmente por produtos da pecuária (Carnes e Leites e derivados) e o segundo, captura a alta da gasolina.

IPCA – Itens do Grupo Alimentação e Bebidas

Peso, variação (%) e impacto mensal no mês de agosto/2020

ALIMENTAÇÃO E BEBIDAS	Peso	Var. %	Impacto
Alimentação no domicílio	14,07	1,15	0,162
Carnes	2,52	3,33	0,084
Leite e derivados	1,69	2,94	0,050
Frutas	0,93	3,37	0,031
Óleos e gorduras	0,35	5,82	0,020
Carnes e peixes industrializados	0,65	1,95	0,013
Cereais, leguminosas e oleaginosas	0,81	0,91	0,007
Panificados	1,59	0,46	0,007
Açúcares e derivados	0,64	0,97	0,006
Aves e ovos	1,18	0,51	0,006
Enlatados e conservas	0,15	0,43	0,001
Pescados	0,23	-0,04	0,000
Bebidas e infusões	1,59	-0,05	-0,001
Farinhas, féculas e massas	0,47	-0,53	-0,002
Hortaliças e verduras	0,21	-4,77	-0,010
Sal e condimentos	0,41	-4,92	-0,020
Tubérculos, raízes e legumes	0,66	-4,49	-0,030
Alimentação fora do domicílio	5,97	-0,11	-0,007

Conforme tabela, além dos produtos da pecuária, os Itens Frutas e Óleos e gorduras capturaram a maior alta de preços entre os itens de alimentos e figuram entre os maiores impactos, esse último refletindo principalmente elevação de preço do óleo de soja.

IPCA – Subítemos de Alimentação no Domicílio

Maiores altas de preço, variação percentual mensal

Item do IPCA	mar/20	abr/20	mai/20	jun/20	jul/20	ago/20
Limão	5,28	11,14	11,44	8,7	22,61	42,25
Mamão	3,72	21,33	-12,66	2,57	1,73	16,27
Laranja - lima	-9,83	0,34	-10,99	-4,45	-12,94	14,11
Tomate	15,74	-2,95	-7,34	-15,04	-16,78	12,98
Pimentão	5,61	16,99	-2,58	9,01	1,49	12,62
Melancia	6,41	0,62	-1,73	5,76	1,09	11,36
Óleo de soja	0,85	1,49	-0,44	2,47	-0,29	9,48
Banana - d'água	4,01	8,68	-7,05	-4,16	2,48	8,84
Tangerina	3,69	7,48	-1,01	1,15	2,19	7,46
Mandioca (aipim)	2,45	8,43	-2,85	-3,02	-3,55	6,22

Fonte: IBGE

IPCA – Subitens de Alimentação no Domicílio

Maiores elevações de preço, variação percentual mensal

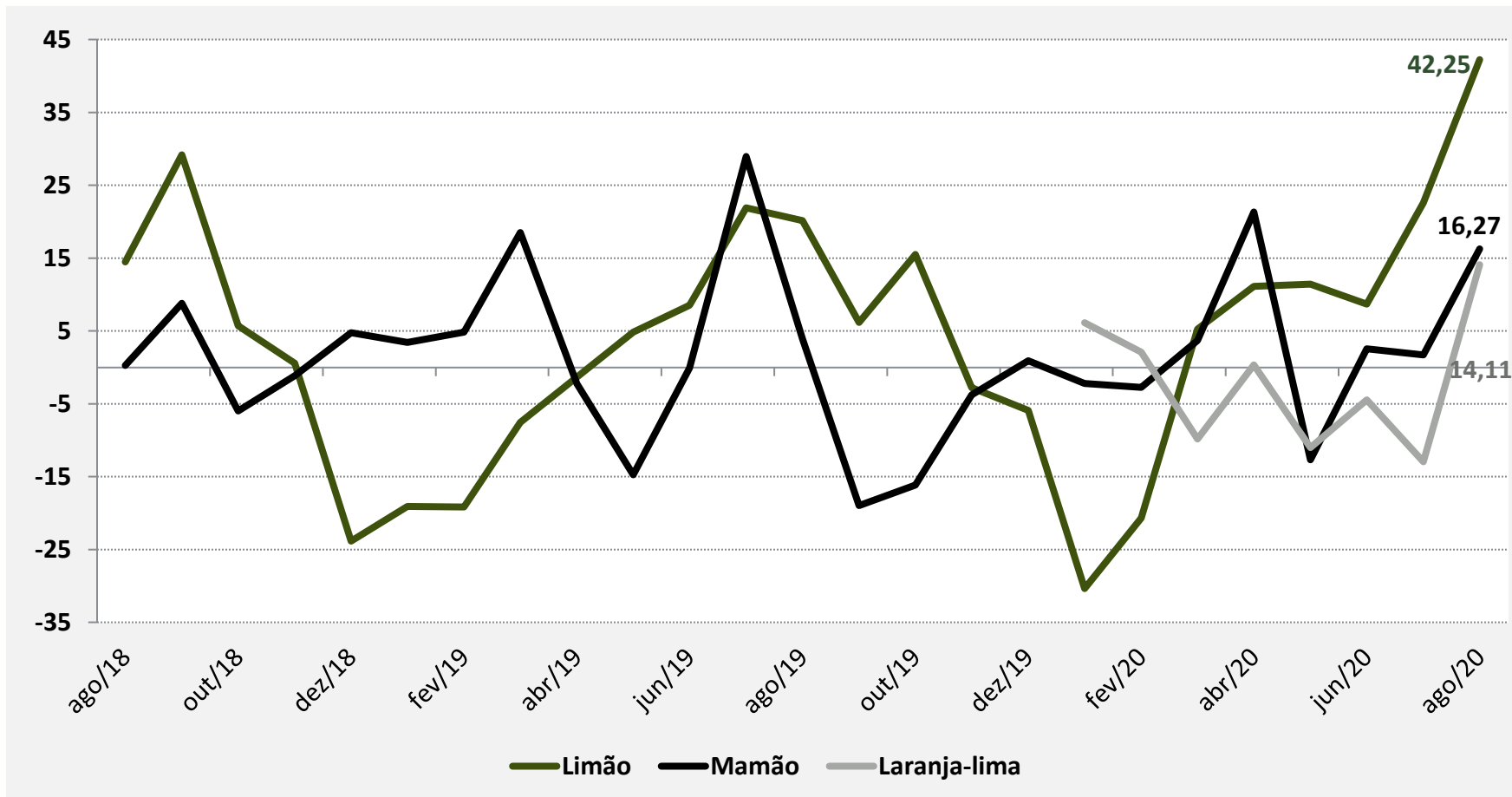

Fonte: IBGE

IPCA – Subítemens de Alimentação no Domicílio

Maiores impactos mensais no índice, em ponto percentual

Item do IPCA	mar/20	abr/20	mai/20	jun/20	jul/20	ago/20
Leite longa vida	0,011	0,060	-0,010	0,016	0,026	0,035
Tomate	0,038	-0,008	-0,020	-0,038	-0,036	0,023
Carne de porco	-0,004	-0,009	-0,002	0,000	0,013	0,020
Óleo de soja	0,002	0,003	-0,001	0,005	-0,001	0,018
Arroz	0,008	0,019	0,010	0,014	0,012	0,017
Costela	0,003	-0,001	-0,001	0,001	0,020	0,015
Mamão	0,003	0,016	-0,011	0,002	0,001	0,013
Frango em pedaços	0,000	0,009	0,005	-0,006	0,008	0,011
Acém	0,004	-0,001	0,002	0,001	0,009	0,011
Limão	0,001	0,002	0,002	0,002	0,005	0,011

Fonte: IBGE

IPCA – Subítemos de Alimentação no Domicílio

Maiores impactos mensais no índice, em ponto percentual

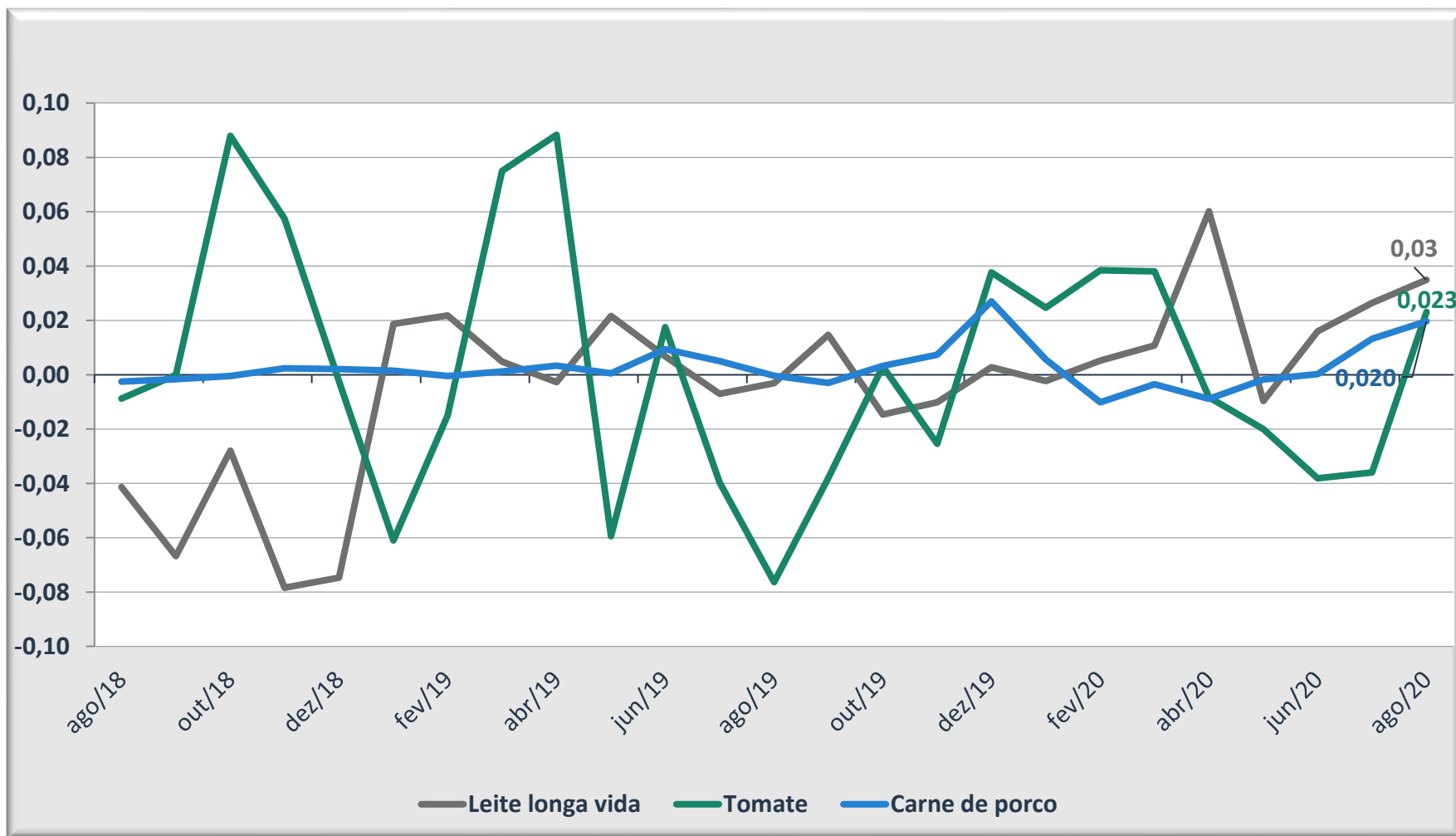

Fonte: IBGE

IPCA – Subítemos de Alimentação no Domicílio

Maiores baixas de preço, variação percentual mensal

Item do IPCA	mar/20	abr/20	mai/20	jun/20	jul/20	ago/20
Cebola	20,31	34,83	30,08	0,5	-6,75	-17,18
Alho	5,56	15,41	4,43	2,62	-1,77	-14,16
Batata-inglesa	8,16	22,81	16,39	0,65	-24,79	-12,4
Pepino	-7,02	-0,34	9,04	10,81	1,85	-9,88
Brócolis	11,03	0,69	-1,35	-0,92	2,67	-8,72
Laranja - baía	8,65	-1,6	2,32	-3,41	-4,27	-7,72
Banana - prata	4,69	2,83	-4,61	-3,79	-2,32	-7,54
Repolho	7,29	9,77	-3,35	-4,76	-3,44	-7,41
Melão	11,25	8,99	-2,08	2,8	5,2	-7,34
Couve	6,11	6,89	1,46	-2,65	-3,45	-7,16

IPCA – Subítemos de Alimentação no Domicílio

Maiores baixas de preço, variação percentual mensal

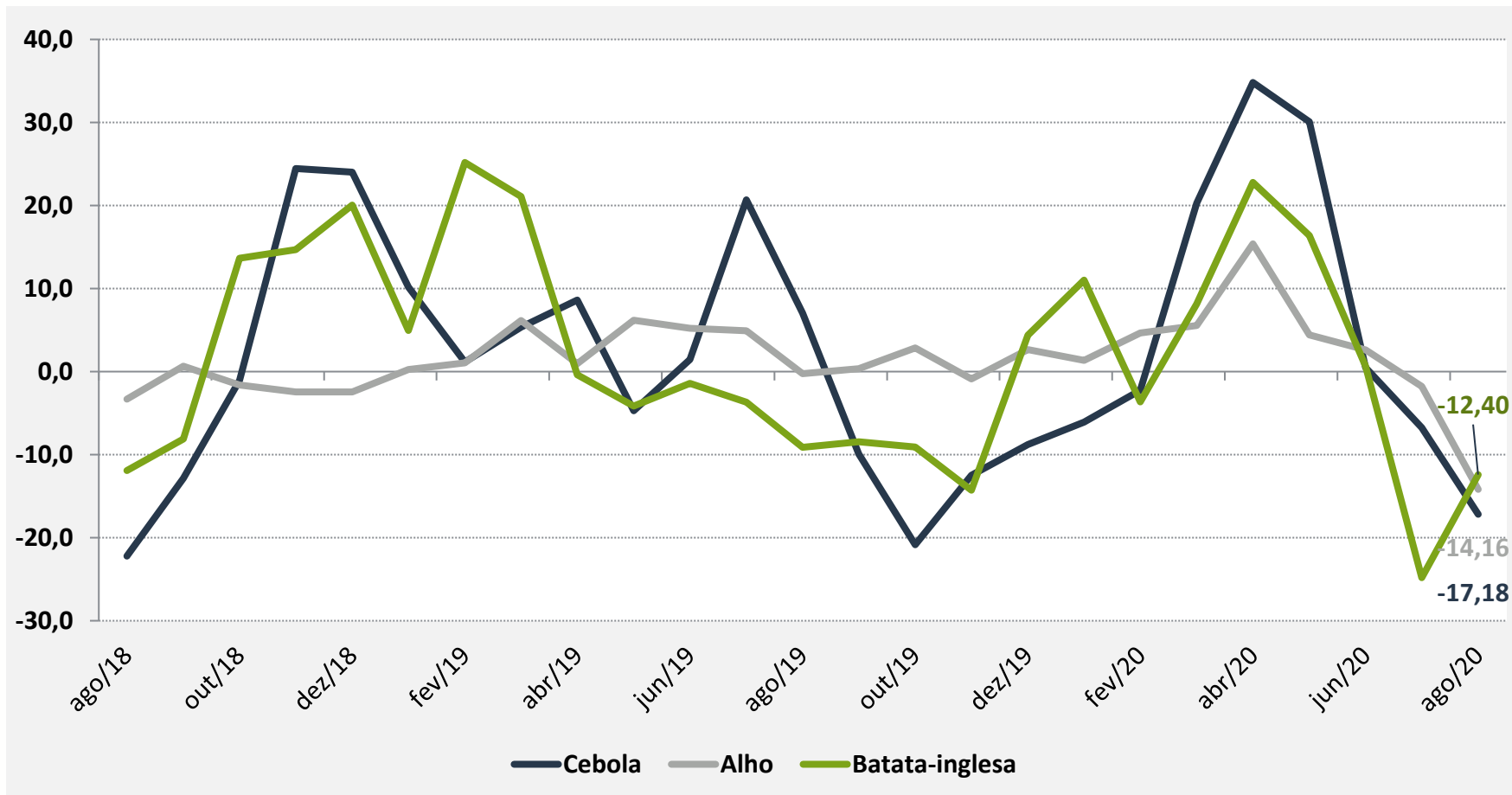

Fonte: IBGE

IPCA – Subítemos de Alimentação no Domicílio

Menores impactos mensais no índice, em ponto percentual

Item do IPCA	mar/20	abr/20	mai/20	jun/20	jul/20	ago/20
Cebola	0,019	0,039	0,046	0,001	-0,013	-0,032
Batata-inglesa	0,013	0,038	0,034	0,002	-0,060	-0,023
Alho	0,007	0,019	0,006	0,004	-0,003	-0,021
Banana - prata	0,008	0,005	-0,008	-0,006	-0,004	-0,012
Feijão - carioca (rajado)	-0,002	0,022	0,013	0,008	-0,010	-0,009
Cheiro-verde	0,000	0,006	0,001	0,000	-0,002	-0,003
Ovo de galinha	0,011	0,015	-0,007	-0,001	-0,007	-0,003
Brócolis	0,003	0,000	0,000	0,000	0,001	-0,002
Bolo	0,002	0,003	-0,001	-0,002	0,003	-0,002
Açaí (emulsão)	0,003	0,003	-0,003	0,000	-0,002	-0,002

IPCA – Subítemos de Alimentação no Domicílio

Menores impactos mensais no índice, em ponto percentual

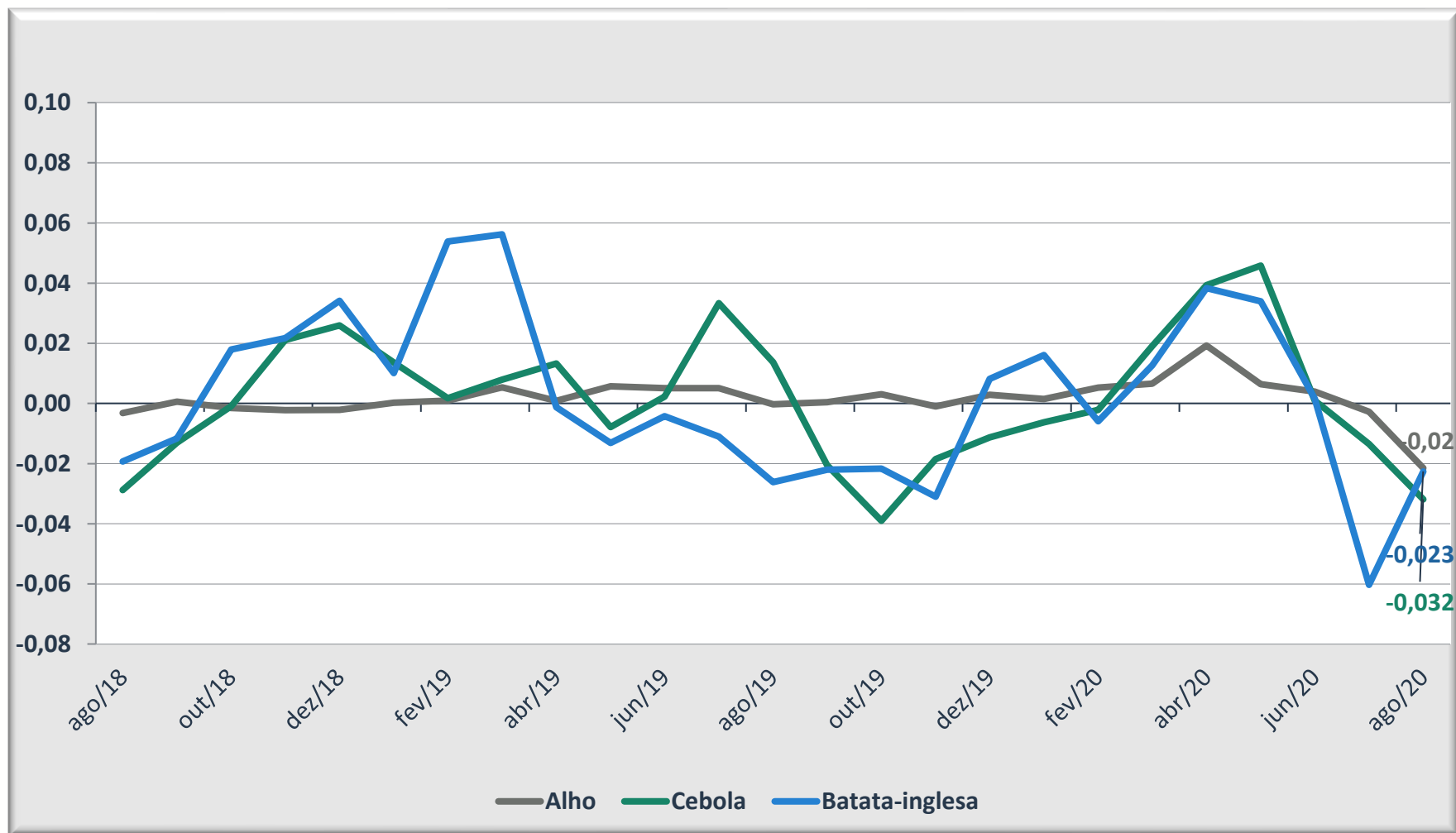

Fonte: IBGE

IPCA – Itens da Cesta Básica

Itens da Cesta Básica - nacional, impactos no índice nacional, em ponto percentual mensal

	jan/20	fev/20	mar/20	abr/20	mai/20	jun/20	jul/20	ago/20
Tomate	0,025	0,038	0,038	-0,008	-0,020	-0,038	-0,036	0,023
Óleo de soja	0,005	0,002	0,002	0,003	-0,001	0,005	-0,001	0,018
Arroz	0,006	0,005	0,008	0,019	0,010	0,014	0,012	0,017
Acém	-0,016	-0,001	0,004	-0,001	0,002	0,001	0,009	0,011
Alcatra	-0,021	-0,026	-0,003	-0,013	-0,003	0,008	0,007	0,006
Pão francês	0,010	0,003	0,001	-0,004	0,002	-0,002	0,001	0,006
Manteiga	-0,001	0,001	0,001	-0,001	0,000	0,000	0,001	0,001
Farinha de trigo	0,000	0,000	0,001	0,002	0,001	0,001	0,001	0,000
Feijão - preto	-0,001	0,001	0,001	0,005	0,004	0,004	0,001	0,000
Açúcar refinado	0,000	0,001	0,000	0,002	0,001	0,000	0,000	0,000
Farinha de mandioca	0,002	0,004	0,001	0,002	0,000	0,002	0,000	-0,002
Café moído	-0,001	-0,001	0,003	0,004	0,003	0,001	0,002	-0,002
Feijão - carioca (rajado)	-0,001	-0,005	-0,002	0,022	0,013	0,008	-0,010	-0,009
Banana - prata	0,012	0,005	0,008	0,005	-0,008	-0,006	-0,004	-0,012
Batata-inglesa	0,016	-0,006	0,013	0,038	0,034	0,002	-0,060	-0,023

IPCA – Regiões Metropolitanas

Peso regional e inflação mensal do índice geral e de alimentação e bebidas, em (%)

REGIÃO	Peso Regional	Índice Geral (%)		Alimentação e Bebidas (%)	
		jul/20	ago/20	jul/20	ago/20
Rio Branco	0,51	0,75	0,54	1,10	1,38
São Luís	1,62	0,57	0,38	0,26	-0,06
Aracaju	1,03	0,31	-0,30	-0,11	-0,15
Campo Grande	1,57	0,73	1,04	0,13	2,31
Goiânia	4,17	0,25	0,66	0,30	1,46
Brasília	4,06	0,34	0,58	-0,31	0,95
Belém	3,94	0,72	-0,04	0,75	0,05
Fortaleza	3,23	0,56	-0,23	0,13	0,20
Recife	3,92	0,40	0,46	-0,85	0,45
Salvador	5,99	0,62	0,13	1,34	-0,19
Belo Horizonte	9,69	0,39	0,21	-0,05	1,15
Vitória	1,86	0,21	-0,03	-0,55	1,72
Rio de Janeiro	9,43	0,24	-0,13	-0,49	0,04
São Paulo	32,28	0,24	0,31	-0,18	1,19
Curitiba	8,09	0,39	0,20	0,20	1,40
Porto Alegre	8,61	0,37	0,33	0,03	0,10
Brasil	100	0,36	0,24	0,01	0,78

Fonte: IBGE

IPCA – Acumulado em 12 meses

Índice Geral, de Alimentação e bebidas e de Alimentação no domicílio, variação percentual mensal

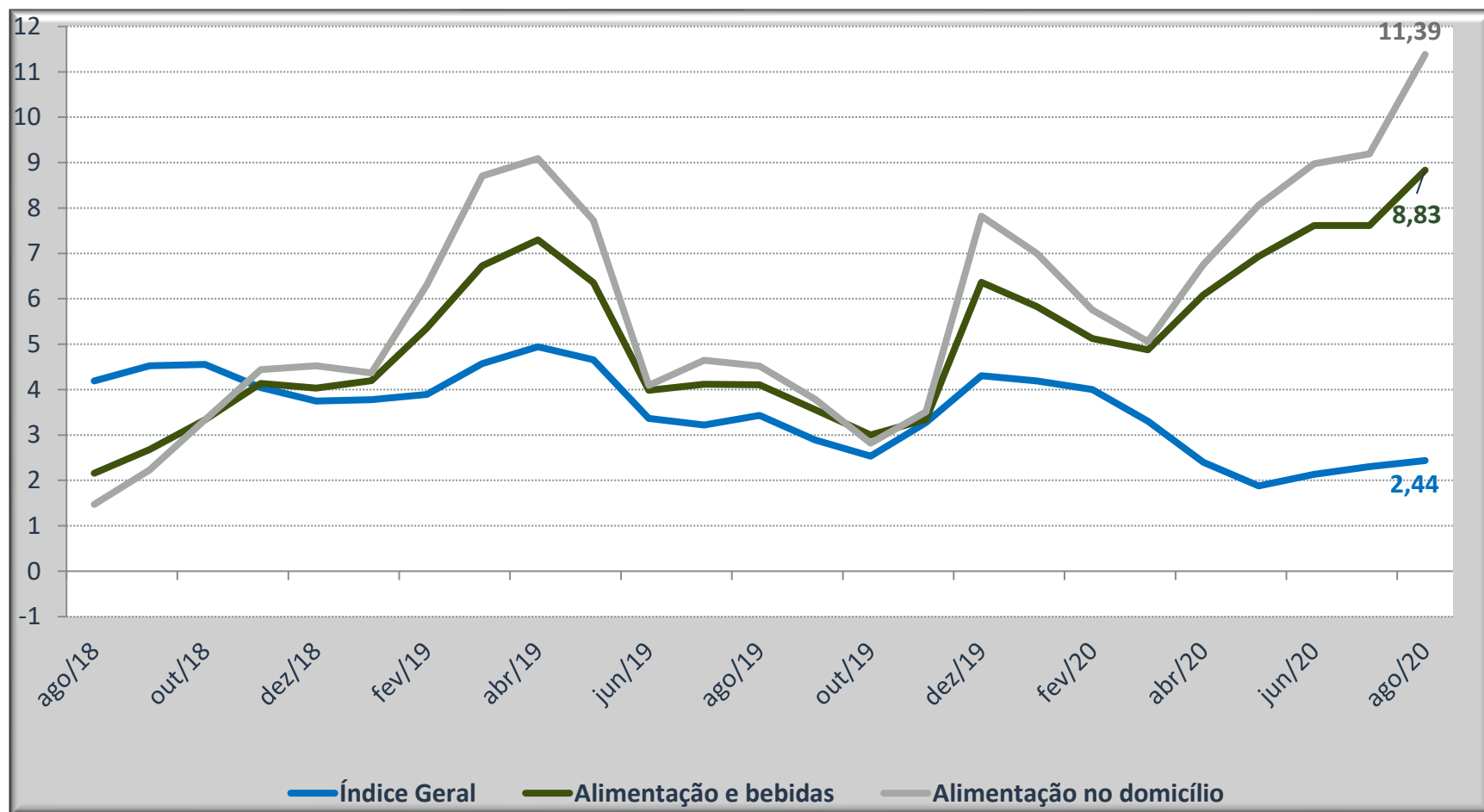

A inflação acumulada em 12 meses inicia leve tendência de aceleração, de 2,31% em julho/20 para 2,44% em agosto/20, capturando a elevação de preços do grupo de Alimentação e bebidas, especialmente. Analistas de mercado revisam para cima suas projeções de inflação anual, conforme divulgado no relatório Focus em 04/09/2020, a média das projeções que a 30 dias atrás era 1,63% subiu para 1,78%.

IPCA

Índice Geral, acumulado em 12 meses, em percentual, para meses de agosto

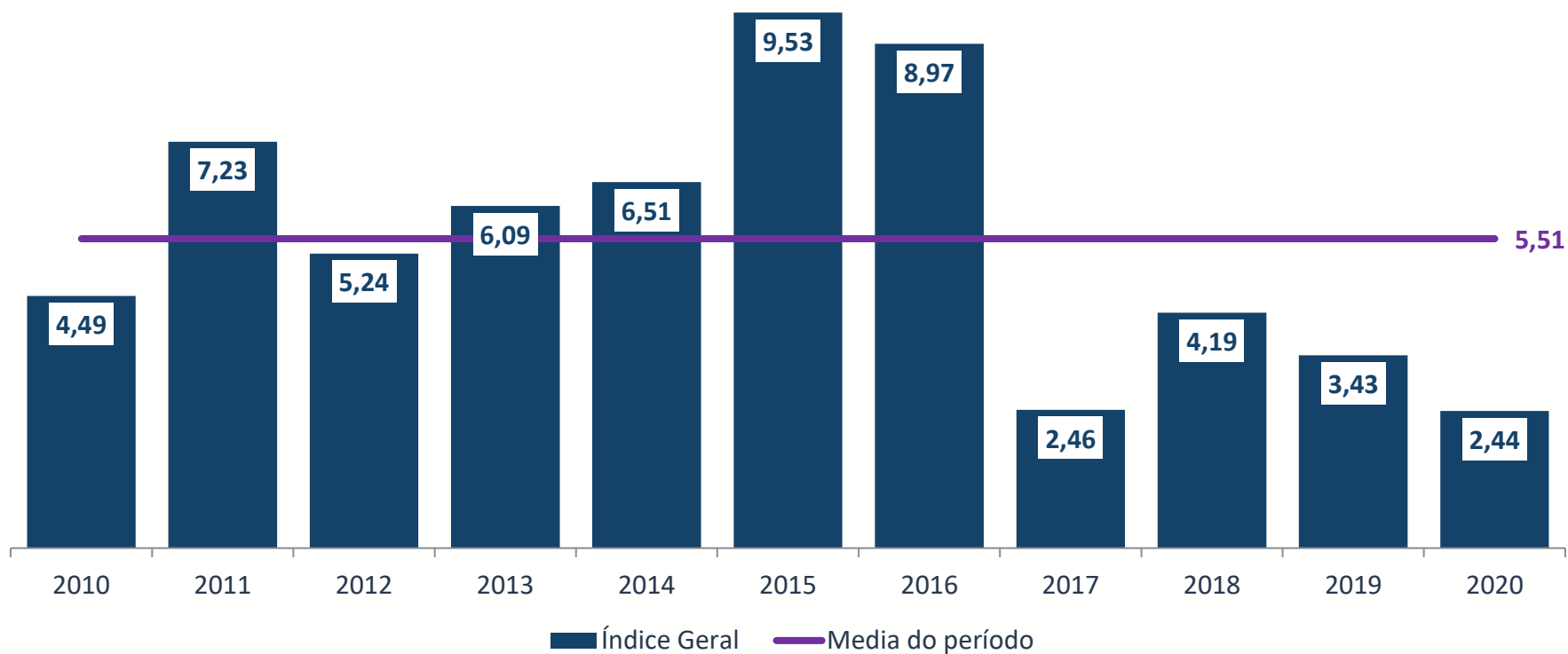

Fonte: IBGE

IPCA

Grupo Alimentação e bebidas, acumulado em 12 meses, em percentual, para meses de agosto

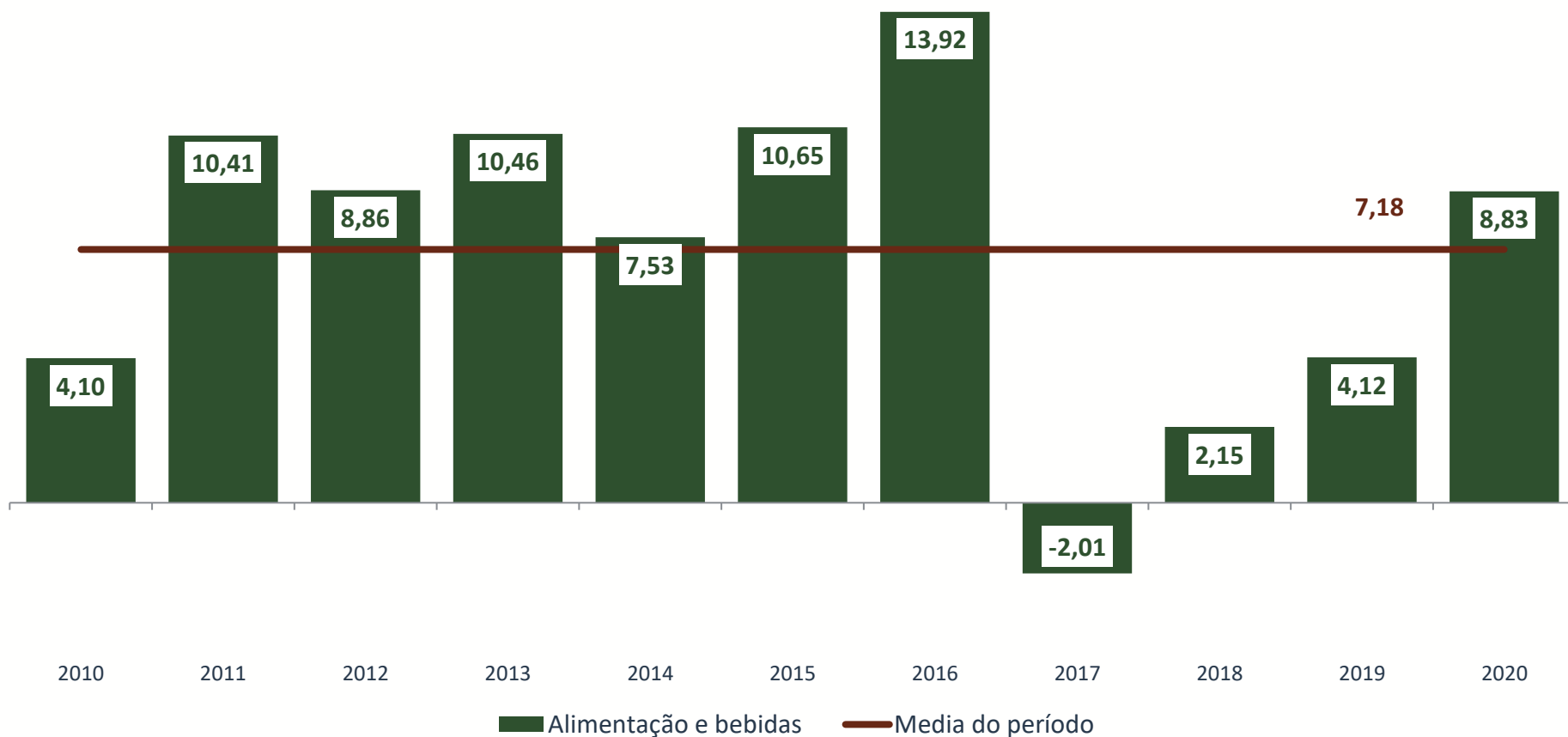

Fonte: IBGE



Ministério da Economia

Para maiores informações acesse o site da Secretaria de Política Econômica:

www.spe.fazenda.gov.br



Secretaria
de Política
Econômica

Ministério
da Economia